

# RAPPORTS

DREAL Rhône-Alpes

Délégation de bassin

## **Révision 2012 de la délimitation des zones vulnérables dans le bassin Rhône-Méditerranée**

**Rapport suite à la consultation  
réglementaire et au Comité de bassin**

Ressources, territoires, habitats et logement  
Énergies et climat Développement durable  
Prévention des risques Infrastructures, transports et mer

**Présent  
pour  
l'avenir**



Direction régionale de l'Environnement, de l'Aménagement et du Logement  
RHÔNES-ALPES

[www.rhone-alpes.developpement-durable.gouv.fr](http://www.rhone-alpes.developpement-durable.gouv.fr)



# SOMMAIRE

<b>1 - PRÉAMBULE.....</b>	<b>4</b>
<b>2 - CONTEXTE.....</b>	<b>4</b>
<b>3 - DISPOSITIONS MISES EN PLACE.....</b>	<b>6</b>
<b>4 - ZONAGE PROPOSÉ SUITE À LA CONSULTATION.....</b>	<b>7</b>
4.1 - Alsace (Haut-Rhin).....	7
4.2 - Bourgogne.....	7
4.3 - Champagne-Ardenne (Haute-Marne).....	9
4.4 - Franche-Comté.....	9
4.5 - Languedoc-Roussillon.....	11
4.6 - Lorraine (Vosges) .....	17
4.7 - Midi-Pyrénées (Ariège, Aveyron) .....	17
4.8 - Provence-Alpes-Côte d'Azur.....	18
4.9 - Rhône-Alpes.....	20
<b>5 - SUITES DONNÉES À LA CONSULTATION.....</b>	<b>22</b>
<b>6 - SYNTHÈSE DE LA PROPOSITION DE RÉVISION 2012 DE LA DÉLIMITATION DES ZONES VULNÉRABLES.....</b>	<b>23</b>
<b>7 - ANNEXES.....</b>	<b>33</b>
7.1 - Annexe 1 : synthèse des avis exprimés lors de la consultation.....	33
7.2 - Annexe 2 : cartes régionales de propositions de révision 2012 de délimitation des zones vulnérables.....	34
7.3 - Annexe 3 : liste des communes définissant la proposition de révision 2012 de délimitation des zones vulnérables.....	49
7.4 - Annexe 4 : délibération du Comité de bassin du 30 novembre 2012.....	50
7.5 - Annexe 5 : arrêté du Préfet coordonnateur de bassin de délimitation des zones vulnérables aux pollutions par les nitrates d'origine agricole sur le bassin Rhône Méditerranée.....	51

## 1 - Préambule

L'objet du présent rapport est de présenter le projet de délimitation des zones vulnérables suite à la consultation réglementaire et notamment du Comité de bassin.

## 2 - Contexte

Afin de disposer d'une délimitation actualisée pour la mise en oeuvre du 5<sup>ème</sup> programme d'actions prévu à partir de mi-2013, le ministère de l'écologie, du développement durable, des transports et du logement demande à tous les bassins de réexaminer et au besoin de réviser par arrêté préfectoral l'actuelle délimitation des zones vulnérables avant le **31 décembre 2012**.

La délimitation actuelle des zones vulnérables du bassin Rhône-Méditerranée a été arrêtée par le Préfet coordonnateur de bassin le 28 juin 2007 (Arrêté n°07-249 du 28 juin 2007 portant délimitation des zones vulnérables). La carte ci jointe présente cette délimitation.

Figure 1 : carte de délimitation des zones vulnérables actuelles

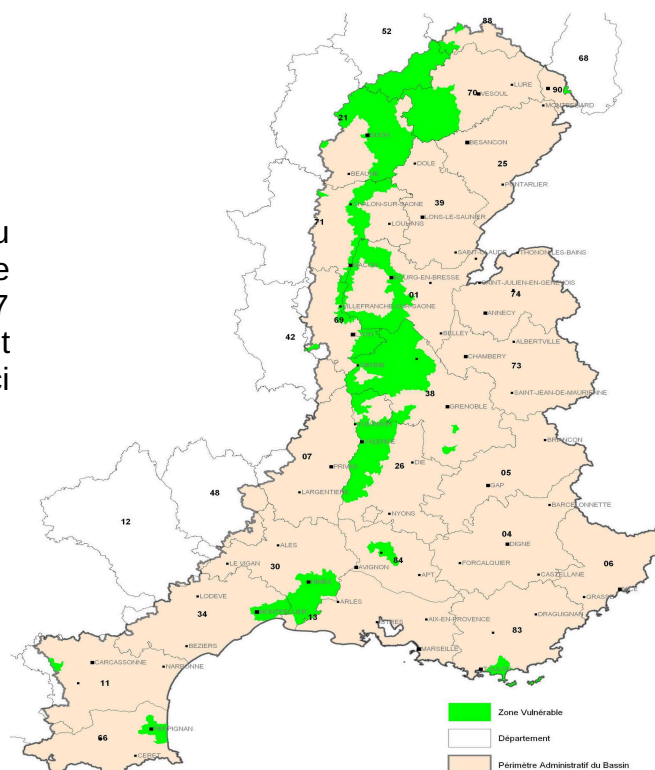

Cette nouvelle révision s'inscrit dans le cadre d'un contentieux communautaire (saisine de la Cour de justice des Communautés Européennes le 27 février 2012) pour une mauvaise désignation des zones vulnérables, notamment dans le bassin.

La Commission européenne cible 3 secteurs sur le bassin sur lesquels des points de suivi présentent des teneurs moyennes supérieures à 40 mg/L sur la campagne 2004-2005 et qui ne sont pas compris dans la délimitation actuelle des zones vulnérables.

- Secteur n°5 : Côte d'Or, Doubs et Haute-Saône ;
- Secteur n° 9 : Aude ;
- Secteur n°10 : Var, Bouches-du-Rhône, Alpes de Haute-Provence.

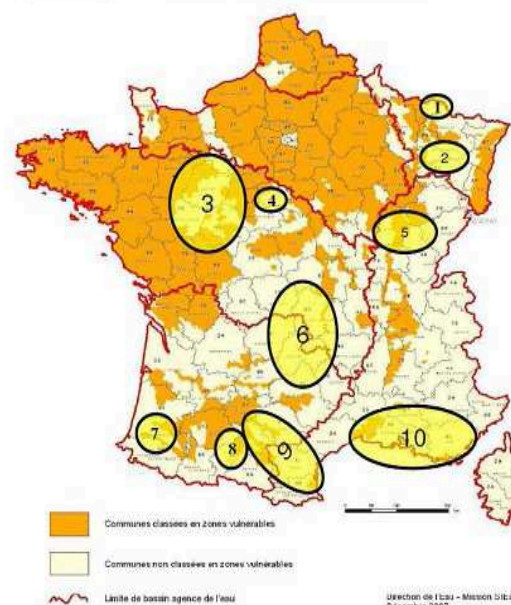

Figure 2 : secteurs de questionnement de la Commission européenne

Il ressort du rapport de la Commission européenne que les réponses dorénavant apportées en termes de délimitation doivent être cohérentes avec l'état des masses d'eau rapporté en 2005 dans le cadre de la Directive Cadre sur l'Eau. Cette nouvelle approche « Directive Cadre sur l'Eau compatible » est un point fort de la réponse qui sera à apporter pour cette révision 2012 de la délimitation des zones vulnérables.

La Commission avait par ailleurs ciblé dans la demande d'information (confirmée dans la requête) l'absence de critère de désignation des zones vulnérables en 2007 en France pour les eaux eutrophisées.

Le réexamen de la délimitation des zones vulnérables s'effectue au regard de la qualité de l'eau en matière de teneurs en nitrates, en s'appuyant notamment sur les résultats issus de la 5<sup>ème</sup> campagne de surveillance (qui s'est déroulée du 1<sup>er</sup> octobre 2010 au 30 septembre 2011 et dont les résultats ont été présentés au bureau du Comité de bassin du 29 mai 2012) et le caractère eutrophe<sup>1</sup> des milieux aquatiques.

La prise en compte de l'eutrophisation des eaux douces comme critère de classement en zone vulnérable est écarté, car les nitrates ne sont pas le paramètre limitant pour ce type d'eutrophisation. Contrairement à d'autres côtes françaises, le littoral méditerranéen n'est actuellement pas concerné par l'eutrophisation : la mer Méditerranée est oligotrophe du fait d'une faible teneur en phosphore. La question de l'eutrophisation ne se pose donc pas pour les eaux littorales. Concernant les eaux de transitions, la plupart des étangs littoraux sont actuellement affectés par des phénomènes d'eutrophisation. Pour la région Languedoc-Roussillon, l'annexe 2 présente le bilan de la campagne 2011 du réseau de suivi lagunaire pour le paramètre « Azote ».

1 L'eutrophisation est la modification du fonctionnement et la dégradation d'un milieu aquatique, dues à un apport excessif de nutriments.

### 3 - Dispositions mises en place

Le préfet coordonnateur de bassin élabore, avec le concours des préfets de département, à partir des résultats obtenus par le programme de surveillance de la teneur des eaux en nitrates d'origine agricole et de toute autre donnée disponible, un projet de délimitation des zones vulnérables

Afin de prévenir d'éventuelles difficultés de cohérence sur un même bassin hydrographique ou hydrogéologique par rapport aux limites administratives départementales, les travaux d'élaboration des propositions sont effectués au niveau régional par les DREAL en associant les DDT et en concertation avec les MISE des différents départements.

Les DREAL et les DDT ont organisé une concertation notamment avec les organisations professionnelles agricoles sur les propositions de délimitation.

Une consultation des conseils généraux et régionaux, des conseils départementaux de l'environnement et des risques sanitaires et technologiques (CODERST), des chambres d'agriculture, des commissions locales de l'eau (CLE) et des établissements publics territoriaux de bassin à cette consultation (EPTB) a été menée du 15 août 2012 au 15 octobre 2012.

Le Comité de bassin a été consulté dans sa séance du 30 novembre 2012 via son bureau, qui a délégué pour rendre l'avis sur la délimitation des zones vulnérables, en application de l'article R.211-77 du code de l'environnement.

Ce projet est aussi téléchargeable sur le site Internet du bassin Rhône-Méditerranée à l'adresse suivante : <http://www.rhone-mediterranee.eaufrance.fr/> (rubrique : Gestion de l'eau / Gestion réglementaire).

Conformément à l'article L120-1 du Code de l'environnement, le projet de délimitation a été rendu accessible au public du 11 septembre 2012 au 22 octobre 2012 sur le site Internet du bassin et une boîte aux lettres électronique a permis de recueillir les avis.

Le présent rapport présente le projet de zonage, après dépouillement et analyse des observations issues de la consultation.

## 4 - Zonage proposé suite à la consultation

En annexe sont jointes les cartes par région de proposition de révision 2012 de délimitation des zones vulnérables et les tableaux de synthèse des avis exprimés lors de la consultation et les suites données à ces avis.

### 4.1 - Alsace (Haut-Rhin)

---

**Les 5 communes du Haut-Rhin visées dans la consultation (CHAVANNES SUR L ETANG, MANGNY, MONTREUX-JEUNE, MONTREUX-VIEUX, ROMAGNY) ne sont plus sur le bassin Rhône Méditerranée mais sur le bassin Rhin Meuse depuis la publication de l'arrêté du 27 octobre 2010 sur la délimitation des bassins français.**

---

### 4.2 - Bourgogne

---

**Suite à la consultation, la commune de Plottes, rattachée administrativement à la commune de Tournus avant 2001 est déclassée : la commune de Tournus figurant en zone vulnérable depuis 1994, la commune de Plottes a été classée en 2002 et 2007 mais la commune de Plottes n'est pas dans la masse d'eau souterraine superficielle "Alluvions de la Saône entre le confluent du Doubs et les Monts d'Or et alluvions de la Grosnes".**

---

#### **Côte d'Or et Saône-et-Loire – secteur de Nuits Saint Georges**

Pour la Cote d'Or, une extension de la délimitation est envisagée dans le secteur dit de Nuits Saint Georges. Cette extension porte sur 3 masses d'eau :

- FRDG329 (alluvions de la plaine des Tilles, nappe de Dijon sud et nappes profondes) où se situe les 2 points eaux souterraines de Nuits Saint Georges ciblés par la Commission avec un point au-delà des 50 mg/L et un second entre 40 et 50.
- FRDG119 (calcaires jurassiques des côtes et arrières côtes de la Bourgogne) qui influence largement l'alimentation de la première masse d'eau et qui présente un point dont la teneur est entre 40 et 50 mg/L avec une tendance à la hausse.
- FRDG522 (domaine Lias et Trias Auxois).

La première est déjà en partie classée en zone vulnérable à l'est et au nord pour la seconde. La prise en compte de la dernière masse d'eau permet d'éviter de maintenir une zone isolée en languette non classée en limite est du bassin Rhône-Méditerranée et de la partie ouest classée du bassin Seine Normandie.

L'actuelle proposition de classement ne retient que la portion enclavée de la dernière masse d'eau « Domaine Lias et Trias Auxois du bassin de la Saône » (FRDG522).

La révision 2012 a permis de s'interroger sur la pertinence de classer l'ensemble de la masse d'eau où se situent les points de Nuits Saint Georges et donc de classer également en zone vulnérable la

partie située en Saône-et-Loire sachant que, comme en Côte d'Or, la partie orientale de la masse d'eau était déjà classée. Il est proposé de scinder la masse d'eau FRDG329 et d'exclure du classement la portion de masse d'eau au sud de la vallée alluviale de la rivière Dheune. Cette partie de la masse d'eau correspond en effet, d'un point de vue hydrogéologique, à des formations essentiellement imperméables (marnes de Bresse et formation de Saint Côme), moins vulnérables que les nappes superficielles plus au nord.

Cette proposition repose également sur l'absence de mesures permettant de confirmer une contamination sur le secteur du nord-chalonnais. Le seul point de mesure disponible (Chagny, en limite de trois masses d'eau) affiche des teneurs en nitrates particulièrement faibles. Enfin, l'orientation technico-économique des exploitations agricoles de ce secteur diffère significativement de celle observée plus au nord. La polyculture-élevage y est majoritaire et la surface en terres labourables ne représente qu'un tiers de la surface affectant la portion de masse d'eau considérée. Les communes de Remisage, Chagny, Chaudenay, Demigny, St Loup, Géanges et St Gervais en Vallière en Saône-et-Loire sont proposées pour prendre en compte la protection de la nappe des alluvions de la Dheune.

### **Côte d'Or – secteur de la Vingeanne**

La proposition en Côte d'Or concerne également le secteur de la Vingeanne enclavé dans des zones classées tant en Côte d'Or à l'ouest que dans les départements limitrophes au nord et à l'est de façon à respecter la logique du classement à la masse d'eau. Les données disponibles concernent un seul point eau superficielle à Saint Maurice sur Vingeanne avec un percentile 90 à 27,2 mg/L. La pression agricole n'est pas significativement différente des celles des communes voisines et la proposition s'inscrit dans la logique globale de classement à la masse d'eau.

### **Saône-et-Loire – secteur de Laives**

Une extension de la zone vulnérable de Saône-et-Loire est proposée pour deux communes, Lalheue et Nanton, qui sont concernées par l'aire d'alimentation des captages de Laives (2 ouvrages Grenelle inscrits en problématique nitrates et pesticides). Cette extension apporte une harmonisation des obligations relatives aux nitrates à l'échelle de l'aire d'alimentation puisque deux autres communes (Laives et Saint Ambreuil) sont déjà en zone vulnérable.

### **Saône-et-Loire – secteur de Berzé La Ville**

Par ailleurs, en Saône-et-Loire, le point eaux souterraines Berzé la Ville relève du cas des stations entre 40 et 50 mg/L avec une tendance à la hausse. L'aquifère étant karstique et fissuré au fonctionnement complexe, le point de Berzé la Ville ne représente ainsi qu'une toute petite partie de la masse d'eau en rapport à une pression locale. Un point un peu plus au nord à Bissy La Maconnaise (code BSS : 06026X0005/P) affiche un percentile 90 de 33,2 mg/L pour une chronique sur un temps identique. La chronique de données est courte et l'autre point du secteur se situe à des niveaux en deçà des 40 mg/L.

La pression agricole sur le secteur de Berzé la Ville n'est pas de type grande culture, mais l'occupation du sol est plutôt dominée par la viticulture et l'élevage ainsi que par la forêt.

Il semble difficile d'envisager une proposition de classement sur tout ou partie de la masse d'eau à partir de données aussi peu complètes ; il paraît préférable de différer toute prise de position sur ce secteur en veillant à rechercher des points de suivi pertinents à examiner pour la prochaine révision.

---

*Focus sur le secteur n°5 (Côte d'Or, Doubs et Haute-Saône) identifié par la Commission européenne :*

Pour sa partie située en Bourgogne, les points concernés en Côte d'Or sont 05264X0029/S (puits de Nuis Saint Georges) qui correspond au secteur dit de Nuits Saint Georges identifié ci-dessus et 04698X0031/P (Plombières les Dijons). Ce dernier est un

---



captage d'eau potable présentant 12 données de 1999 à 2010. La valeur maximale est de 40,8 mg/L, le percentile 90 est inférieur à 40 mg/L. Il n'est pas proposé de classement.

---

### 4.3 - Champagne-Ardenne (Haute-Marne)

---

#### **Suite à la consultation, il n'y a pas de modification du zonage proposé.**

---

L'ensemble du département est actuellement classé en zones vulnérables.

La situation sur les eaux souterraines est plus contrastée que pour les eaux de surface avec des valeurs au-dessus de 40 et 50 mg/L.

L'analyse des résultats de la 5<sup>ième</sup> campagne de surveillance des nitrates donne des signes encourageants qui démontrent les effets positifs des efforts consentis par la profession agricole malgré la présence de certains points du réseau au-delà des valeurs seuils fixées.

Ainsi compte tenu des directives nationales, il apparaît précoce de traduire cette amélioration par un retrait de certains secteurs de la zone vulnérable.

### 4.4 - Franche-Comté

---

#### **Suite à la consultation, il n'y a pas de modification du zonage proposé.**

---

#### **Haute-Saône**

Le percentile 90 de la station du réseau de surveillance eau superficielle de la Soufroide dépasse 40 mg/L. Par ailleurs, huit stations eau souterraine présentent une valeur maximale dépassant 37,5 mg/L. Deux stations dépassent même la valeur de 50 mg/L, la source des Presle avec 65,7 mg/L et la source Theuriot avec 56,1 mg/L. L'ensemble de ces points se situent déjà en zone vulnérable du Graylois. L'observation de l'évolution inter-annuelle, depuis la précédente campagne (2004-2005) montre une tendance à la baisse de l'ensemble des stations de la zone vulnérable du Graylois à part la station située sur la Saône à Apremont, sur laquelle on observe une hausse modérée.

#### **Territoire de Belfort**

Une station dépasse les 37,5 mg/L en valeur moyenne et en valeur maximale (40 mg/L) sans toutefois franchir le seuil des 50 mg/L. Il s'agit du puits de Foussemagne, dans les cailloutis plio-quadernaires du Sundgau. L'aire d'alimentation du captage s'étend sur une surface de 60 hectares, à cheval sur deux départements, le Territoire de Belfort (22,5 ha soit 38%) et le Haut-Rhin (37,5 ha soit 62%). Côté Haut-Rhin, la commune de Chavannes-sur-l'Etang est située en zone vulnérable. Sur le Territoire de Belfort, seule la commune de Foussemagne est concernée, sur une surface agricole de 18,15 ha. 11,2 ha sont en prairie permanente, et 6,95 ha sont en culture. Le plan d'action prévoit la remise en herbe pour 2,57 ha ; sur les 4,4 ha restant, le semis d'une interculture sous couvert de

mais est envisagé. Par ailleurs, les modifications dans les pratiques culturales induites par le classement en zone vulnérable de l'ensemble de la commune n'auront d'effet sur le captage que pour les parcelles comprises dans l'aire d'alimentation dudit captage, qui représente environ 10 % de la superficie de la commune. Il n'est ainsi pas proposé de classement.

---

*Focus sur le secteur n°5 (Côte d'Or, Doubs et Haute-Saône) identifié par la Commission européenne :*

Les deux points en eaux superficielles identifiés par la Commission européenne dans le Doubs sont situés dans un secteur géographique qui est contigu à la zone déjà classée et situé dans le département de Haute-Saône.

- La superbe à Bauley (point 06001890) est un affluent de la Saône au niveau de sa moyenne vallée. Seule 5 mesures de nitrates ont été effectuées lors de la cinquième campagne. Le percentile 90 est de 20,7 mg/L (qui est également le maximum). Les autres valeurs sont situées aux alentours de 15 mg/L. Il est difficile de conclure quant à la tendance des concentrations de nitrates sur cette station. Il n'est pas proposé de classement.

- L'Ougeotte à Gevigney (point 06001480) est un affluent de la Saône au niveau de sa moyenne vallée. Les concentrations de nitrates sur cette station sont faibles (inférieures à 10mg/L). Le percentile est de 8 mg/L. Il n'est pas proposé de classement.

Le point en eau souterraine est situé sur la masse d'eau qui s'étend sur un secteur géographique correspondant aux bassins versants du Doubs et de La Loue, en situation karstique. Il s'agit du puits de Corvée (point 25098-147), sur la commune de Buffard. Ce point est issu du contrôle sanitaire réalisé par l'ARS.

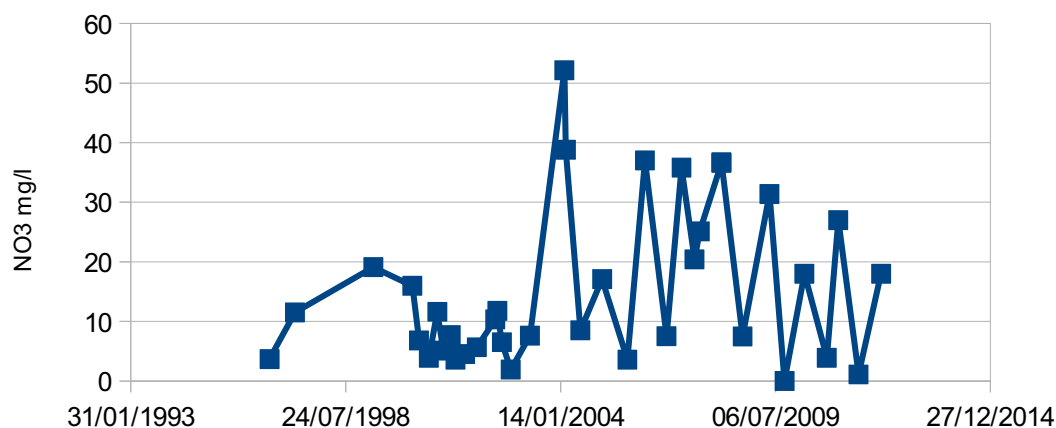

Figure 3 : concentrations en nitrates au puits de la Corvée à Buffard

Les pics observés sur ce point sont en constante diminution depuis 2004-2005 et inférieur à 40 mg/L. Il n'est pas proposé de classement.

Le dernier point 25183-416 de Cusance cité dans le contentieux n'appartient pas au réseau de suivi. Le point voisin 05034X0025/SCE de la source bleue du Cusancin du réseau présente des taux faibles (le maximum est de 22mg/L). Il n'est pas proposé de classement.

---

## 4.5 - Languedoc-Roussillon

---

Suite à la consultation, deux modifications sont proposées :

- **Dans le département du Gard (bassin d'Uzes), 4 communes sont retirées du zonage proposée lors de la consultation : CASTILLON-DU-GARD, COLLIAS, SAINT-HILAIRE-D'OZILHAN et VERS-PONT-DU-GARD. Dans ce secteur, l'aquifère des molasses est peu productif et ne correspond pas à une ressource exploitée. De plus l'activité agricole est pour l'essentiel de la vigne à faible pression « azote ». Pour les autres communes du secteur, le classement en zone vulnérable est justifiée par la pollution de fond de l'aquifère (en particulier les niveaux peu profond) liée à l'activité de polycultures très présente. Elle est également justifiée par la nécessité de préserver les niveaux profonds.**
  - **Dans le département de l'Aude (secteur du Fresquel), la commune de SAINT PAPOUL est retirée de la proposition de zonage proposée lors de la consultation. En effet, environ 6% du territoire communal de St Papoul est dans le bassin versant proposé au classement.**
- 

### Les lagunes

Pour la prise en compte de l'eutrophisation des lagunes liée à l'apport de nutriments azotés dans la délimitation des zones vulnérables, les données du bilan des résultats 2011 du Réseau de Suivi Lagunaire de l'IFREMER (rapport RST/LER/LR12.03 de mars 2012) ont été utilisées. Il s'agit d'un réseau de stations de mesures de l'eutrophisation des lagunes dont les données sont intégrées à la qualification du bon état Directive Cadre sur l'Eau pour les masses d'eau de transition du bassin Rhône-Méditerranée.

Les résultats des mesures IFREMER durant l'été 2011 (juin, juillet, août) sur la colonne d'eau aux stations du Réseau de Suivi Lagunaire sont présentées en annexe.

9 masses d'eau de transition s'avèrent eutrophisées en 2011 avec un état médiocre ou mauvais pour les paramètres « azote » de la colonne d'eau :

- étang de Canet (masse d'eau FRDT01, Pyrénées-Orientales)
- étang du Méjean (partie de la masse d'eau Palavasiens Est FRDT11b, Hérault)
- étang de l'Or (masse d'eau FRDT11a, Hérault)
- petit étang du Grec (partie de la masse d'eau Palavasiens Est FRDT11b, Hérault)
- petit étang de Campagnol (masse d'eau FRDT5b, Aude)
- petit étang de Vendre (masse d'eau FRDT08, Hérault)
- petit étang du Grand Bagnas (masse d'eau FRDT09, Hérault)
- petit étang du Ponant (masse d'eau FRDT12, Gard)
- petit étang de la Marette (masse d'eau FRDT13e, Gard)
- petit étang du Médart (masse d'eau FRDT13c, Gard)

Pour les 3 lagunes de Canet, de l'étang de l'Or et du Méjean alimentées en eau et en nutriments azotés par un bassin versant significatif et des cours d'eau émissaires directs à la lagune, il est proposé le classement en Zone Vulnérable de la partie du bassin versant de la lagune et de ses cours d'eau émissaires sur laquelle s'exerce des pressions agricoles importantes pour l'azote (classement des communes situées sur ces parties de bassins versants).

Les 7 autres très petites lagunes n'ont quasiment pas de bassin versant direct (très marginal au regard de ces étangs et à l'échelle des communes). Ce sont des milieux saumâtres très confinés à faible tranche d'eau dont l'alimentation en eau et l'apport en nutriments se fait essentiellement par des échanges via des grands canaux et/ou grands cours d'eau ou via des marais périphériques à multiples canaux (canal de la Robine pour l'étang de Campagnol, fleuve Aude pour l'étang de Vendre, canal du Midi pour l'étang du Grand Bagnas, Vidourle pour l'étang du Ponant, Vistre et Canal du Rhône à Sète pour les étangs de la Marette et du Médart). Compte tenu des différentiels de débit et des flux, la maîtrise des apports de nutriments azotés relève de la gestion de ces échanges via les canaux hydrauliques pour maîtriser les apports d'eau douce en été.

Pour ces lagunes, des plans de gestion sont en cours d'élaboration ou de mise en œuvre et il n'est pas proposé de classement en Zone Vulnérable de bassins versants ni de communes.

### **Aude**

Le département de l'Aude se situe sur deux grands bassins hydrographiques, Adour-Garonne et Rhône-Méditerranée. Mais de par la délimitation administrative des grands bassins par cantons, des communes du bassin hydrographique Adour-Garonne se situe en Rhône-Méditerranée.

#### Zone Vulnérable 2007 Vixiège / Hers-Mort

Compte tenu des résultats sur les points d'eau surveillés, les cours d'eau de la Vixiège, de l'Hers Mort et leurs petites nappes alluviales sont maintenus partiellement en Zone Vulnérable Adour-Garonne. Sur la base des données complémentaires du Conseil Général de l'Aude, il est proposé de retirer la partie amont du bassin versant de la Vixiège, en amont de la confluence avec le Charlet. 25 communes seraient maintenues pour tout ou partie de leur territoire en Zone Vulnérable pour Adour-Garonne et 10 communes sont proposées au retrait (6 sur Adour-Garonne et 4 sur Rhône-Méditerranée). Mais 3 des communes Rhône-Méditerranée seront cependant maintenues au classement pour la partie de la commune située sur l'autre bassin versant du Fresquel (Fanjaux, La Cassaigne et Laurac).

#### Bassin versant du Fresquel et du Sou

Les données confirment la nécessité de proposer en Zone Vulnérable une partie du cours d'eau du Fresquel et ses affluents amont et rive droite ainsi que 3 captages eaux souterraines (le captage prioritaire de Labècède-Lauagais et les 2 captages abandonnés mais ciblés par le contentieux : la source des Cannelles à Villespy et le puits de Lavalette).

44 communes sont ainsi proposées au classement pour cette nouvelle Zone Vulnérable « Fresquel » (40 communes sur Rhône-Méditerranée et 4 communes sur Adour-Garonne).

#### Synthèse de la situation des communes dans l'Aude

Communes	Bassin versant de la Vixiège et de l'Hers-Mort		Bassin versant du Fresquel et du Sou		Synthèse	
	Communes classées Zones Vulnérables en 2007	Communes proposées au classement Zones Vulnérables en 2012	Communes classées Zones Vulnérables en 2007	Communes proposées au classement Zones Vulnérables en 2012	Communes classées Zones Vulnérables en 2007	Communes proposées au classement Zones Vulnérables en 2012
AIROUX				x		x
ALZONNE				x		x
BARAIGNE				x		x
BRAM				x		x
BREZILHAC				x		x
CAILHAVEL				x		x
CASTELNAUDARY				x		x
FANJEAUX	x			x	x	x
FENDEILLE				x		x
ISSEL				x		x
LA CASSAIGNE	x			x	x	x
LA FORCE				x		x
LA POMAREDE				x		x
LABASTIDE-D'ANJOU				x		x
LABECEDE-LAURAGAIS				x		x
LASBORDES				x		x
LASSERRE-DE-PROUILLE				x		x
LAURABUC				x		x
LAURAC	x			x	x	x
MAS-SAINTES-PUELLES				x		x
MIREVAL-LAURAGAIS				x		x
MONTREAL				x		x
PEXORA				x		x
PEYRENS				x		x
PUGINIER				x		x
RICAUD				x		x
SAINT-MARTIN-LALANDE				x		x
SAINT-PAULET				x		x
SOUILHANELS				x		x
SOUILHE				x		x
SOUPEX				x		x
TREVILLE				x		x
VILLASAVARY				x		x
VILLENEUVE-LA-COMPTAL				x		x
VILLENEUVE-LES-MONTREAL				x		x
VILLEPINTE				x		x
VILLESISCLE				x		x
VILLESPIY				x		x
ALAIRAC				x		x
LAVALETTE				x		x
FENOUILLET DU RAZET	x				x	

Tableau 1 : synthèse de proposition de communes 2012 par rapport à 2007 dans l'Aude

## **Pyrénées-Orientales**

### Masse d'eau souterraine plio-quaternaire du Roussillon (FRDG221)

Pour les nappes souterraines plio-quaternaires du Roussillon, les données 2010-2011 du réseau de surveillance Agence de l'eau (9 points d'eau dans les alluvions quaternaire et 15 points d'eau dans l'aquifère profond pliocène) ont été complétées par les données ARS de 183 captages d'eau potable publics et privés dans cette masse d'eau. L'enjeu de préservation de la ressource pour l'eau potable porte en particulier sur l'aquifère profond du pliocène, naturellement protégé, à pollution peu réversible et dont les concentrations supérieures à 20 mg/L et tendances à la hausse sont anormales et doivent alerter.

11 points d'eau sur 196 (dont 2 captages d'eau potable communaux dans l'aquifère pliocène et 9 captages privés) présentent une concentration maximale qui dépasse 40 ou 50 mg/L. 13 forages dans le pliocène présentent une concentration maximale qui dépasse 25 mg/L. Au vu de ces données, la masse d'eau apparaît en bon état Directive Cadre sur l'Eau vis-à-vis des nitrates avec toutefois localement des pollutions qui persistent en particulier dans des secteurs de maraîchage / serres hors-sol aussi bien dans les nappes alluviales superficielles (quaternaire) que dans l'aquifère pliocène profond. 6 communes des secteurs en dépassement nitrates restent proposées au maintien du classement. 14 communes sont proposées au déclassement et 1 commune est ajoutée (captage d'eau potable F3 de Pollestre).

### Masse d'eau de transition de Canet (FRDT08)

D'après les bilans successifs du Réseau de Suivi Lagunaire IFREMER, la lagune de Canet apparaît très eutrophisée avec une dégradation régulière depuis 10 ans et une part significative liée à l'azote (origine eaux usées et agricole). Cette lagune nécessite une réduction des apports phosphore et azote sur le bassin versant.

Les travaux actuels de l'IFREMER indiquent une origine des nutriments essentiellement sur les bassins versants des émissaires directes à la lagune hors cours d'eau du Réart (Agouille de la Mar en particulier, Foseille, ruisseau du Mas Llard). Il a été donc proposé de classer en Zone Vulnérable les communes concernées par cette partie aval du bassin versant de l'étang de Canet qui correspond au secteur à pression agricole maraîchage / serres hors-sols.

Le non classement des communes de Villeneuve de la Raho et Théza s'explique par le fait qu'elles se situent en majorité sur le bassin versant du Réart ainsi que celle de Cabestany du fait de l'absence de pression agricole azotée. La commune de la Tour-Bas-Elne est proposée au déclassement car elle est située sur le bassin versant de la lagune de St Cyprien (non eutrophisée) et non pas sur le bassin versant de l'étang du Canet. Au titre du bassin versant de l'étang de Canet, 8 communes sont donc proposées au maintien en Zone Vulnérable et 2 communes sont ajoutées.

### Synthèse de la situation des communes dans les Pyrénées Orientales

Communes	Eaux souterraines (aquifère plio-quadernaire Roussillon)		Bassin versant étang du Canet		Synthèse	
	Communes classées Zones Vulnérables en 2007	Communes proposées au classement Zones Vulnérables en 2012	Communes classées Zones Vulnérables en 2007	Communes proposées au classement Zones Vulnérables en 2012	Communes classées Zones Vulnérables en 2007	Communes proposées au classement Zones Vulnérables en 2012
ALENYA	X			X	X	X
BOMPAS	X	X			X	X
CABESTANY	X				X	
CANET EN ROUSSILLON	X			X	X	X
CORNEILLA DEL VERCOL	X			X	X	X
ELNE	X	X		X	X	X
LATOUR BAS ELNE	X				X	
PERPIGNAN	X	X		X	X	X
PIA	X	X			X	X
SAINT CYPRIEN	X			X	X	X
SAINT NAZAIRE	X			X	X	X
SALEILLES	X			X	X	X
THEZA	X				X	
TOULOUGES	X	X			X	X
VILLELONGUE DE LA SALANQUE	X	X			X	X
BAHO	X				X	
SAINT ESTEVE	X				X	
RIVESALTES	X				X	
SAINTE MARIE	X				X	
LE SOLER	X				X	
POLLESTRES		X				X
BAGES				X		X
MONTESCOT				X		X

Tableau 2 : synthèse de proposition de communes 2012 par rapport à 2007 dans les Pyrénées-Orientales

En synthèse, il est proposé le maintien en Zone Vulnérable de 12 communes, le retrait de 8 communes au titre des eaux souterraines, l'ajout de 3 communes dont 2 au titre du bassin versant de l'étang de Canet et 1 au titre des eaux souterraines.

### Hérault

Compte tenu des résultats sur les points d'eau surveillés, la nappe souterraine de Mauguio-Lunel reste maintenue en Zone Vulnérable pour la totalité de sa superficie.

D'après les bilans successifs du Réseau de Suivi Lagunaire IFREMER, l'étang de l'Or et l'étang du Méjean apparaissent toujours très eutrophisés avec une part significative liée à l'azote (origine eaux usées et agricole). Au vu de la pression azotée agricole sur les bassins versants de ces lagunes, il est proposé de ne pas classer la partie amont des bassins versants (amont de la plaine de Lunel à Lattes) pour les communes à pression azote agricole faible. Pour les mêmes raisons, il est proposé de ne pas classer la commune de la Grande-Motte.

Il est donc proposé le maintien en Zone Vulnérable des 19 communes ainsi que l'ajout d'une commune au titre de la pression agricole forte sur le bassin versant de l'étang de l'Or (Saint Génies des Mourgues).

**Gard**  
Compte tenu des résultats sur les points d'eau surveillés, les nappes d'eau souterraines de la Vistrenque et Costières (masse d'eau souterraine FRDG101) restent maintenues en Zone Vulnérable pour la totalité de leur superficie.

Dans le secteur d'Uzès, pour l'aquifère des molasses Burdigalien (aquifère 556c3 au sein de la masse d'eau souterraine FRDG220), 2 points d'eau suivis sur 3 dépassent en concentration maximale 50 mg/L (le captage d'eau potable abandonné de Flaux ciblé par le contentieux et le captage d'eau potable de St Siffret non ciblé). Au sein de cet aquifère, 8 autres captages d'eau potable ou privés recensés montrent des concentrations maximales inférieures à 40 mg/L et stables entre 15 et 30 mg/L. Les données indiquent une tendance à la pollution en particulier des parties les moins profondes et plus vulnérables de l'aquifère. Les données d'occupation agricole indiquent un secteur de polycultures avec des grandes cultures et du maraichage.

Il est donc proposé d'ajouter au classement les 12 communes concernées par l'aquifère des molasses Burdigalien d'Uzès.

---

*Focus sur le secteur n°9 (Aude) identifié par la Commission européenne :*

Dans la demande d'information de 2010, plusieurs secteurs de la région, hors zones vulnérables, étaient ciblés par la Commission :

- 4 points du réseau de surveillance dans le département de l'Aude :
  - la source de Coustaussa (ancien captage communal abandonné)
  - la source des Cannelles à Villespy (ancien captage communal abandonné)
  - le puits communal de Lavalette (ancien captage communal abandonné)
  - le puits du réservoir à Cuxac d'Aude (captage d'eau potable communal)
- 2 points du réseau de surveillance dans le département du Gard :
  - le puits de la plaine à Ste Anastasie (ancien captage communal abandonné)
  - le forage des Auvis à Flaux (ancien captage communal abandonné)
- 1 points sur la plaine du Roussillon non clairement explicité.
- les cours d'eau du Fresquel et du Tréboul, dans le département de l'Aude.

Pour la région, la requête de la Commission européenne ne retient explicitement dans les manquements à la France que les points eaux souterraines du département de l'Aude.

**Source communale de Coustaussa (FR81 M017 1, N°BSS 10772X0010/CHEMIN)**

Cette source draine un petit secteur calcaire de moins de 10 km<sup>2</sup>. Elle n'est plus captée pour l'eau potable communale depuis 2009 (remplacée par un forage au sein d'un aquifère plus profond). Elle n'est pas représentative de la masse d'eau et la contamination par les nitrates reste très localisée autour de la source. Ce point a été supprimé du réseau de surveillance du fait de sa non représentativité. Les autres captages d'eau potable dans cette masse d'eau ne présentent aucune contamination nitrates. Pas de proposition de classement.

**Puits du réservoir à Cuxac d'Aude (FR81\_M002\_1, N°BSS 10396X0055/111111),**

Les concentrations maximales en nitrates sur la campagne 2010-2011 sont inférieures à 40 mg/L et en baisse significative depuis 2004-2005. Pas de proposition de classement.



**Puits Station à Capendu (FR81\_M002\_1, N°BSS 10601X0005/111111) - point non visé par le contentieux**

Les concentrations élevées en nitrates sont dues à des parcelles de jardins potagers à proximité immédiate du puits et ne sont pas représentatives de la nappe alluviale de l'Aude dans ce secteur. L'action réglementaire en cours est la révision des servitudes dans le périmètre rapprochée visant à interdire les cultures potagères et supprimer la pollution. Pas de proposition de classement.

**Captages de Lavalette (10592X0001/LAVAL) et Villespy (10364X0007/VILLES)**

Les zones d'alimentation des captages sont proposés au classement (cf ci-dessus).

---

## 4.6 - Lorraine (Vosges)

---

**Suite à la consultation, la commune d'HAROL est retirée de la proposition de zonage proposée lors de la consultation. En effet, l'aire d'alimentation du captage concerne 3% de la superficie de la commune.**

---

Les points du réseau de surveillance des eaux superficielles ne présentent pas de concentration supérieure à 40 mg/L. Aucun classement n'est proposé.

Le point eaux souterraines 03396X0010/HY de la commune de Harol présente une concentration supérieure à 40 mg/L et une tendance à la hausse. Son aire d'alimentation est limitée à la seule commune de Harol. Il est finalement proposé de ne pas classer cette commune en zone vulnérable suite à la consultation. Cette commune n'est contigüe à aucune zone vulnérable existante.

## 4.7 - Midi-Pyrénées (Ariège, Aveyron)

---

**Suite à la consultation, il n'y a pas de modification du zonage proposé.**

---

Il n'est pas proposé de classement en zones vulnérables des communes des départements de l'Aveyron (12) et de l'Ariège (09) au vu des éléments de pressions agricoles.

## 4.8 - Provence-Alpes-Côte d'Azur

---

**Suite à la consultation, deux « modifications » sont retenus dans le département du Vaucluse :**

- **La commune de CASENEUVE est retirée de la proposition de zonage proposée lors de la consultation. En effet, l'aire d'alimentation du captage concerne 11 % de la superficie de la commune.**
- **Sur le secteur de Carpentras, par application d'un critère de 30 % de la superficie de la commune concernée par la masse d'eau Molasse Miocène du Comtat, les communes suivantes sont déclassées : BEAUMES DE VENISE, SAINT HIPPOLYTE LE GRAVEYRON, CAROMB, MODENE, SAINT PIERRE DE VASSOLS, MALEMORT DU COMTAT, VENASQUE, SAINT DIDIER.**  
**La commune de LORIOLE-DU-COMTAT ne présente aucune contamination et il s'agit d'un secteur captif de la nappe Molasse Miocène qui présente une dénitrification naturelle des eaux selon une étude BRGM. Elle n'est plus proposée au classement.**

---

### Alpes de Haute-Provence

Le classement des communes d'Oraison, Valensole et Gréoux-les-Bains est notamment motivé par le fait que ce secteur est directement visé par la Commission européenne dans le contentieux en cours, pour une insuffisance de zonage en 2007. Les teneurs observés lors de la campagne 2010/2011 sur les points en dépassement en 2007 ne permettent pas de conclure à une amélioration franche de la situation. Pour les communes de Valensole et de Gréoux-les-Bains, leur classement s'appuie également sur la présence de captages prioritaires contaminés par les nitrates.

En revanche, le puits de La Bastide Blanche aux Mées n'est pas représentatif de la pollution de la masse d'eau compte tenu de sa position, ce qui est confirmé par la non-contamination (teneurs inférieures à 25 mg/L en nitrates) des autres puits à proximité sur la même masse d'eau. Il est proposé de ne pas retenir la commune des Mées dans le zonage mis à la consultation des parties prenantes.

### Vaucluse

Les communes de Monteux et Pernes-les-Fontaines qui étaient classées avant 2007, se situent en bordure d'une zone déjà classée et dont les points de surveillance montrent des dépassements de teneurs en nitrates supérieures à 40mg/L.

Le point 09143X0117 situé la commune de Cairanne présente une seule valeur élevée en février 2010 (73 mg/L) avec une forte tendance à la baisse depuis (concentrations inférieures à 30 mg/L depuis avril 2011). Il s'agit d'un puits privé à faible profondeur. Aucun point aux alentours ne présente de contamination azotée. Ce point n'est pas représentatif de la nappe et a été soumis à une contamination ponctuelle qui n'existe plus à ce jour. Il n'est pas proposé de classement.

La commune de Caseneuve, finalement non proposée au classement, présente un captage prioritaire (forage de Merle) identifié pour la problématique Nitrates et dont l'aire d'alimentation est contenu dans le périmètre de la commune (les le bassin d'alimentation des captages de Merle et de Naisse représente 207 ha sur les 1811 hectares de la commune soit 11,4 % du territoire communal).

Le point n° 09407X0480, commune de Vedène, présente de fortes fluctuations de teneurs en nitrates objet d'un suivi dans le cadre des installations classées et des sites pollués (ICSP) donc d'une

pollution ponctuelle non agricole. Il n'est pas proposé de classement.

En conclusion, les deux communes de Monteux et Pernes-les-Fontaines sont ainsi proposés au classement.

### **Bouches-du-Rhône**

Sur le secteur de l'étang de Berre, les données montrent des fortes valeurs en nitrates (supérieure à 100 mg/L) sur la commune de Berre. Sur ce territoire, on compte de nombreuses cultures sous serres (tomates principalement). La zone impactée est la plaine centrale en rive droite de l'Arc. L'expertise hydrogéologique indique une fermeture de l'Arc en goulot au niveau de Ventabren. Le point de suivi en amont de ce rétrécissement est doté de faibles teneurs (environ 17 mg/L). Le point aval (au droit de l'étang) comprend de fortes valeurs (environ 68 mg/L) L'apport azoté ne provient donc que de l'aval de ce rétrécissement. Le fonctionnement hydrogéologique de ce secteur est le suivant :

- depuis le goulot ,dans la partie amont de la plaine de Berre, la rivière Arc est drainée par la nappe ; aucun apport azoté de la nappe vers la rivière n'est possible,
- sur la partie aval, jusqu'à l'étang, la nappe est drainée par la rivière. La contamination contenue dans la nappe à ce niveau est à l'origine des fortes teneurs indiquées sur le point aval.

Ces éléments conduisent à proposer un classement de la seule commune de Berre l'Etang.

Les communes contiguës de Ventabren, Coudoux, La Fare les oliviers , Lançon de Provence se situent en amont hydraulique de Berre, sans pollution en nitrates relevée, avec une activité agricole viticole et sans serres. La masse d'eau de l'Arc ne concerne qu'une partie résiduelle de ces communes. Leur classement n'est pas proposé.

La position latérale de Saint Chamas implique un isolement hydraulique vis à vis de l'Arc caractérisé par un dôme piézométrique. Il n'est pas proposé de classement.

### **Var**

Un seul point d'observation de la 5<sup>ème</sup> campagne de surveillance 2010-2011 présente un percentile 90 supérieur à 40 mg/L (49,8 mg/L) en dehors de la zone vulnérable actuelle. Il s'agit du point n°09961X0134/P situé à proximité de l'aérodrome de Vinon (commune de Vinon-sur-Verdon) et captant les alluvions du Verdon à la confluence Verdon/Durance. C'est un puits fermier (bergerie) de 2,5 m de profondeur en bordure immédiate d'un ruisseau drainant les eaux d'habitations très proches. Avec très peu de mesures (teneur maximale passant de 34 à 51 mg/L, teneur moyenne de 13 à 44 mg/L), ce n'est qu'en 2010 -2011 que les teneurs sont avérées supérieures à 40 mg/L et en hausse. Se situant dans la zone de confluence Durance/Verdon, à forte capacité de drainage de la nappe et avec un débit de nappe important, il est probable que les teneurs en nitrates relevées traduisent une contamination locale liée à l'environnement immédiat de l'ouvrage et à sa faible protection vis-à-vis des contaminations de surface. Il s'agirait donc d'une pollution domestique. La visite du puits effectuée par la DDT a confirmé la présence d'une bergerie et d'habitations à proximité confirmant cette pollution localisée. Il n'est pas proposé de classement.

Le point n° 10646X0113/F, situé sur la commune de Saint-Mandrier-sur-Mer présente en 2009-2011 une concentration maximale supérieure à 40 mg/L hors zone vulnérable. Il s'agit d'un puits d'eau potable localisé en dehors d'une zone agricole, en zone urbaine. Les valeurs des teneurs en nitrates sont caractéristiques d'une pollution urbaine ou domestique avec des valeurs stables depuis 1999 (variant entre 35 et 47 mg/L, 45 mg/L en 2011). Les surfaces non construites sont boisées dans ce secteur. Il n'y a pas d'agriculture. Les rares exploitations agricoles sont situées de l'autre côté de la commune de la Seyne sur mer. Ce point n'est pas concerné par la directive Nitrates. Il n'est pas proposé de classement.

---

*Focus sur le secteur n°10 (Var, Bouches-du-Rhône, Alpes de Haute-Provence) identifié par la Commission européenne :*

### **Bouches-du-Rhône**

Les points 10202X0114/F, 10202X0115/F, 10202X0116/F et 06195500 sont situés sur la commune de Berre l'Etang. Le suivi mené sur ces 3 points faisait partie d'un réseau temporaire abandonné en 2005. Afin d'effectuer un suivi sur le long terme, 5 stations (stations 10202X0142/P, 10202X0144/P, 10202X0145/P, 10202X0146/P, 10202X0147/P, 10202X0148/P) ont été insérées dans le cadre du suivi de l'Agence de l'eau avec 4 analyses systématiques par an depuis 2008.

Le point 09662X0238/F de Château Renard n'a plus été prélevée car le propriétaire de ce puits privé refuse l'autorisation d'accès à l'ouvrage. Le suivi de ce point a été substitué par le point 09662X0239/F qui présente des données très basses autour de 20 mg/L. Il n'est pas proposé de classement.

Le point 09938X0163/P de Beauséjour à Salon de Provence présente 15 mesures de 2000 à 2005 puis de 2010 à 2011. On observe une baisse très nette des teneurs lors de la 5<sup>ème</sup> campagne. Il n'est pas proposé de classement.

### **Var**

Le point 10246X0089/F de Muy présente 15 mesures avec un maximum de 50 mg/L en 2005. Depuis 2005, on ne dispose pas de mesures ; le point voisin 10246X0086/FEX1 présente des teneurs nitrates très basses en dessous de 20 mg/L pour la dernière campagne. Il n'est pas proposé de classement.

Le point 10641X0562/F2202 de Sanary sur Mer présente 13 mesures de 1997 à 2011. Le percentile 90 est de 30,9 mg/L. Il n'est pas proposé de classement.

Le point 10246X0087/P de Roquebrune sur Argens présente 10 mesures avec des teneurs très basses. Le percentile 90 étant de 8,2 mg/L, il n'est pas proposé de classement.

### **Alpes de Haute-Provence**

Le point 09436X0139/F des Mées présente un percentile 90 à 42,1 mg/L. Ce puits par différents aspects s'avère pas représentatif de l'aquifère Val de Durance : le puits est situé à l'intérieur des bâtiments d'une station fruitière. Par ailleurs, l'ensemble des captages publics présents sur le secteur et la nappe de la Durance, suivis régulièrement, tant sur le territoire communal des Mées que sur les communes limitrophes situées en rive droite de la Durance présente des taux inférieurs à 25 mg/L.

Les points 09436X0141/F et 09436X0118/F sont situés sur la commune d'Oraison, proposée au classement.

---

## **4.9 - Rhône-Alpes**

---

**Suite à la consultation, deux modifications sont proposées :**

- **Dans le département de l'Isère, la commune de NANTES EN RATIER est retirée de la proposition de zonage proposée lors de la consultation. Moins de 8 % (environ 0,9 km<sup>2</sup>)**

est concernée par l'aire d'alimentation du captage et moins des trois quarts de cette aire est couverte par de la surface agricole utile, soit moins de 6 ha.

- Dans le département de l'Ain (bassin de la Reyssouze), 28 communes sont proposées au déclassement : ATTIGNAT, BEREZIAT, BOISSEY, BOURG-EN-BRESSE, CEYZERIAT, CHAVANNES-SUR-REYSSOUZE, CHEVROUX, CRAS-SUR-REYSSOUZE, DOMMARTIN, ETREZ, FOISSIAT, GORREVOD, JASSERON, JAYAT, LESCHEROUX, MALAFRETAZ, MANTENAY-MONTLIN, MARSONNAS, MONTREVEL-EN-BRESSE, SAINT-DIDIER-D'AUSSIAT, SAINT-ETIENNE-SUR-REYSSOUZE, SAINT-JEAN-SUR-REYSSOUZE, SAINT-JULIEN-SUR-REYSSOUZE, SAINT-JUST, SAINT-MARTIN-LE-CHATEL, SAINT-SULPICE, SERVIGNAT, VIRIAT. Le retrait de ces communes du classement 2007 s'explique par l'absence de critères stricts sur l'appréciation de l'eutrophisation des eaux intérieures par les nitrates d'origine agricole. Ne figure pas les communes les plus en aval du bassin (zone de confluence avec la Saône, territoire restant en ZV), ainsi que les communes les plus en amont, où des concentrations en nitrates des eaux souterraines sont de 30 à 40 mg/l.
- 

### Isère

Un secteur est identifié, celui de Sagnes et Creux (commune de Nantes en Rattier). Il s'agit d'un captage prioritaire, identifié pour la problématique Nitrates. Les enseignements issus de l'étude sur le captage prioritaire soulignent un point représentatif d'un petit bassin versant, avec une nappe peu profonde et vulnérable. L'essentiel de la pollution azotée provient de secteurs proches du captage, plateaux agricoles très sensibles au lessivage des nitrates. Il n'est, suite à la consultation, pas proposé l'inscription de la commune de Nantes en Rattier en zone vulnérable.

### Drôme

Trois secteurs présentent des percentiles supérieures à 37,5 mg/L :

- Le piémont du Vercors

Le point de mesure se situe à l'exutoire du système karstique du massif Calcaires et Marnes du Piémont du Vercors, zone actuellement classée. L'aire d'alimentation de ce captage est donc actuellement en zone vulnérable. Il n'est pas proposé de classement.

- La Drôme des Collines

Il s'agit d'un ouvrage fermier au sein de la molasse miocène alors que le bassin superficiel auquel il se rattache apparaît très réduit : l'ouvrage se situe en effet sur une ligne de crête, limite de partage des eaux entre la Galaure au nord et l'Isère au sud qui sont deux secteurs classés en zone vulnérable. Il n'est pas proposé de classement.

- Les bassins de la Savasse / Joyeuse

Il est proposé une extension de la zone vulnérable afin de consolider la zone vulnérable actuelle à l'échelle du bassin de la Savasse dont seul l'aval est actuellement inscrit en zone vulnérable. Ce classement concerne les communes de Montmiral, St Michel sur Savasse, Geysans, Peyrins et Parnans.

### Ain

Une partie du bassin de la Reyssouze est proposée au déclassement.

## **5 - Suites données à la consultation**

Le bureau du Comité de bassin a donné un avis favorable le 30 novembre 2012 sous condition qu'une réunion de concertation soit organisée entre les services de la DREAL Rhône-Alpes, délégation de bassin, et le monde agricole local concernant le classement des communes de Pernes les Fontaines, Monteux et Loriol du Comtat dans le Vaucluse. La délibération est jointe en annexe.

Cette réunion a eu lieu le 12 décembre 2012 en présence d'un élu de la Chambre d'agriculture départementale (M.Bernard) accompagné d'une technicienne de la chambre d'agriculture et d'un membre de la FDSEA, du directeur de la DDT du Vaucluse, de la DREAL PACA et du directeur adjoint de la DREAL Rhône-Alpes.

Cette réunion a permis d'aboutir à des modifications du zonage dans le département du Vaucluse.

Le préfet coordonnateur de bassin a arrêté la délimitation des zones vulnérables le 18 décembre 2012. En annexe, est joint l'arrêté signé.

## 6 - Synthèse de la proposition de révision 2012 de la délimitation des zones vulnérables

Les ajouts de communes sont les suivants :

Région	Nombre de communes	Communes proposées au classement Zone Vulnérable en 2012
Bourgogne	148	<b>Cote d'Or : secteur de Nuits Saint Georges (cf. figure 9)</b> AGENCOURT AGEY AHUY ALOXE-CORTON ANCEY ANTHEUIL ARCENANT ARCEY ARGILLY ASNIERES-LES-DIJON AUBAINE AUXEY-DURESSSES BARBIREY-SUR-OUICHE BAUBIGNY BAULME-LA-ROCHE BEAUNE BESSEY-EN-CHAUME BEVY BLIGNY-LES-BEAUNE BLIGNY-SUR-OUICHE BONCOURT-LE-BOIS BOUILLAND BOUZE-LES-BEAUNE BROCHON BROINDON CHAMBOEUF CHAMBOLLE-MUSIGNY CHASSAGNE-MONTRACHET CHAUX CHENOVE CHEVANNES CHEVIGNY-EN-VALIERE CHOREY-LES-BEAUNE CLEMENCEY COLLONGES-LES-BEVY COLOMBIER COMBERTAULT COMBLANCHIEN COMMARIN CORBERON CORCELLES-LES-ARTS CORCELLES-LES-CITEAUX CORCELLES-LES-MONTS CORGENGOUX CORGOLOIN CORMOT-LE-GRAND CORPEAU

Région	Nombre de communes	Communes proposées au classement Zone Vulnérable en 2012
		COUCHEY CRUGEY CURLEY CURTIL-SAINT-SEINE CURTIL-VERGY DAIX DAROIS DETAIN-ET-BRUANT EBATY ECHANNAY ECHEVRONNE EPERNAY-SOUS-GEVREY ETAULES FIXIN FLAGEY-ECHEZEUX FLAVIGNEROT FLEUREY-SUR-OUCHÉ FONTAINE-LES-DIJON FUSSEY GERGUEIL GERLAND GEVREY-CHAMBERTIN GILLY-LES-CITEAUX GISSEY-SUR-OUCHÉ GRENAND-LES-SOMBERNON HAUTEVILLE-LES-DIJON L'ETANG-VERGY LA BUSSIÈRE-SUR-OUCHÉ LA ROCHEPOT LADOIX-SERRIGNY LANTENAY LEVERNOIS LUSIGNY-SUR-OUCHÉ MAGNY-LES-VILLERS MALAIN MAREY-LES-FUSSEY MARIGNY-LES-REULLEE MARSANNAY-LA-CÔTE MAVILLY-MANDELLOT MELOISEY MERCEUIL MESMONT MESSANGES MESSIGNY-ET-VANTOUX MEUILLEY MEURSANGES MEURSAULT MONTAGNY-LES-BEAUNE MONTCEAU-ET-ECHARNANT MONTHÉLIE MONTOILLOT MOREY-SAINT-DENIS NANTOUX NOLAY NUIITS-SAINT-GEORGES PANGES



Région	Nombre de communes	Communes proposées au classement Zone Vulnérable en 2012
		PASQUES PERNAND-VERGELESSES PLOMBIERES-LES-DIJON POMMARD PRALON PREMEAUX-PRISSEY PRENOIS PULIGNY-MONTRACHET QUEMIGNY-POISOT QUINCEY REMILLY-EN-MONTAGNE REULLE-VERGY RUFFEY-LES-BEAUNE SAINT-AUBIN SAINT-BERNARD SAINT-JEAN-DE-BOEUF SAINT-NICOLAS-LES-CITEAUX SAINT-PHILIBERT SAINT-ROMAIN SAINT-VICTOR-SUR-OUCHES SAINTE-MARIE-LA-BLANCHE SAINTE-MARIE-SUR-OUCHES SANTENAY SAVIGNY-LES-BEAUNE SAVIGNY-SOUS-MALAIN SAVOUGES SEGROIS SEMEZANGES TAILLY TALANT TERNANT THOREY-SUR-OUCHES URCY VAL-SUZON VAUCHIGNON VELARS-SUR-OUCHES VEUVEY-SUR-OUCHES VIGNOLES VILLARS-FONTAINE VILLEBICHOT VILLERS-LA-FAYE VILLY-LE-MOUTIER VOLNAY VOSNE-ROMANEE VOUGEOT
	6	<b>Saône-et-Loire : secteur de Nuits Saint Georges – bassin de la Dheune (cf. figure 9)</b> CHAGNY CHAUDENAY DEMIGNY REMIGNY SAINT GERVAIS EN VALLIERE SAINT LOUP GEANGES
	18	<b>Cote d'Or : secteur de la Vingeanne (cf. figure 9)</b> BEAUMONT-SUR-VINGEANNE

Région	Nombre de communes	Communes proposées au classement Zone Vulnérable en 2012
		BLAGNY-SUR-VINGEANNE CHAMPAGNE-SUR-VINGEANNE CHAUME-ET-COURCHAMP CHEUGE DAMPIERRE-ET-FLEE FONTAINE-FRANCAISE FONTENELLE JANCIGNY LICEY-SUR-VINGEANNE MONTIGNY-MORNAY-VILLENEUVE-SUR-VINGEANNE OISILLY ORAIN POUILLY-SUR-VINGEANNE RENEVE SAINT-MAURICE-SUR-VINGEANNE SAINT-SEINE-SUR-VINGEANNE TALMAY
	2	<b>Saône-et-Loire : secteur de Laives (cf. figure 10)</b> LALHEUE NANTON
Champagne-Ardenne	0	Néant
Franche-Comté	0	Néant
Languedoc-Roussillon	35	<b>Aude : secteur du Fresquel (cf. figure 11)</b> AIROUX ALZONNE BARAIGNE BRAM BREZILHAC CAILHAVEL CASTELNAUDARY FENDEILLE ISSEL LA FORCE LA POMAREDE LABASTIDE-D'ANJOU LABECEDE-LAURAGAIS LASBORDES LASSERRE-DE-PROUILLE LAURABUC MAS-SAINTES-PUELLES MIREVAL-LAURAGAIS MONTREAL PEXIORA PEYRENS PUGINIER RICAUD SAINT-MARTIN-LALANDE SAINT-PAULET SOUILHANELS SOUILHE SOUPEX TREVILLE VILLASAVARY

Région	Nombre de communes	Communes proposées au classement Zone Vulnérable en 2012
		VILLENEUVE-LA-COMPTAL VILLENEUVE-LES-MONTREAL VILLEPINTE VILLESISCLE VILLESPY
	2	<b>Aude : secteur de Malpère (cf. figure 11)</b> ALAIRAC LAVALETTE
	1	<b>Hérault : secteur de Mauguio-Lunel (cf. figure 12)</b> SAINT-GENIES-DES-MOURGUES
	12	<b>Gard : bassin d'Uzes (cf. figure 12)</b> ARGILLIERS FLAUX LA CAPELLE-ET-MASMOLENE MONTAREN-ET-SAINT-MEDIERS POUZILHAC SAINT-HIPPOLYTE-DE-MONTAIGU SAINT-MAXIMIN SAINT-QUENTIN-LA-POTERIE SAINT-SIFFRET SAINT-VICTOR-DES-OULES UZES VALLABRIX
	3	<b>Pyrénées-Orientales : secteur du Roussillon (cf. figure 13)</b> BAGES MONTECOT POLLESTRES
Lorraine	0	Néant
Midi-Pyrénées	0	Néant
Provence-Alpes- Côte d'Azur	1	<b>Bouches-du-Rhône (cf. figure 14)</b> BERRE L'ETANG
	2	<b>Vaucluse (cf. figure 15)</b> MONTEUX PERNES LES FONTAINES
	3	<b>Alpes de Haute-Provence (cf. figure 16)</b> GREOUX LES BAINS ORAISON VALENSOLE
Rhône-Alpes	5	<b>Drôme (cf. figure 17)</b> GEYSSANS MONTMIRAL PARNANS PEYRINS SAINT MICHEL SUR SAVASSE

Tableau 3 : liste des communes insérées par rapport à 2007 dans la liste des communes classées en zones vulnérables pour la révision 2012

L'adaptation des limites de zones existantes sont les suivantes :

Région	Nombre de communes	Communes proposées au déclassement Zone Vulnérable en 2012
Bourgogne	1	<b>Saône-et-Loire (cf. figure 10)</b> PLOTTES
Champagne-Ardenne	0	Néant
Franche-Comté	0	Néant
Languedoc-Roussillon	8	<b>Pyrénées-Orientales (cf. figure 13)</b> BAHO CABESTANY LE SOLER LA TOUR BAS ELNE RIVESALTES SAINT-ESTEVE SAINTE-MARIE THEZA
	1	<b>Aude (cf. figure 11)</b> FENOUILLET DU RAZES
Lorraine	0	Néant
Midi-Pyrénées	0	Néant
Provence-Alpes-Côte d'Azur	8	<b>Vaucluse (cf. figure 15)</b> BEAUMES DE VENISE CAROMB MALEMORT DU COMTAT MODENE SAINT DIDIER SAINT HIPPOLYTE LE GRAVEYRON SAINT PIERRE DE VASSOLS VENASQUE
Rhône-Alpes	28	<b>Ain : bassin de la Reyssouze (cf. figure 18)</b> ATTIGNAT BEREZIAT BOISSEY BOURG-EN-BRESSE CEYZERAT CHAVANNES-SUR-REYSSOUZE CHEVROUX CRAS-SUR-REYSSOUZE DOMMARTIN ETREZ FOISSIAT GORREVOD JASSERON JAYAT LESCHEROUX MALAFRETAZ MANTENAY-MONTLIN MARSONNAS MONTREVEL-EN-BRESSE SAINT-DIDIER-D'AUSSIAT SAINT-ETIENNE-SUR-REYSSOUZE SAINT-JEAN-SUR-REYSSOUZE SAINT-JULIEN-SUR-REYSSOUZE SAINT-JUST SAINT-MARTIN-LE-CHATEL SAINT-SULPICE

Région	Nombre de communes	Communes proposées au déclassement Zone Vulnérable en 2012
		SERVIGNAT VIRIAT

Tableau 4 : liste des communes supprimées par rapport à 2007 dans la liste des communes classées en zones vulnérables pour la révision 2012

Le tableau ci-dessous présente les modifications apportées au projet soumis à la consultation :

Région	Nombre de communes	Communes supprimées du projet de classement 2012 en Zone Vulnérable suite à la consultation
Alsace (Haut-Rhin)	5	CHAVANNES SUR L ETANG MAGNY MONTREUX-JEUNE MONTREUX-VIEUX ROMAGNY
Bourgogne	1	<b>Saône-et-Loire (cf. figure 10)</b> PLOTTE
Champagne-Ardenne	0	Néant
Franche-Comté	0	Néant
Languedoc-Roussillon	4	<b>Gard : bassin d'Uzes (cf. figure 12)</b> CASTILLON-DU-GARD COLLIAS SAINT-HILAIRE-D'OZILHAN VERS-PONT-DU-GARD
	1	<b>Aude : secteur du Fresquel (cf. figure 11)</b> SAINT PAPOUL
Lorraine	1	HAROL
Midi-Pyrénées	0	Néant
Provence-Alpes-Côte d'Azur	10	<b>Vaucluse (cf. figure 15)</b> BEAUMES DE VENISE CAROMB MALEMORT DU COMTAT MODENE SAINT DIDIER SAINT HIPPOLYTE LE GRAVEYRON SAINT PIERRE DE VASSOLS VENASQUE CASENEUVE LORIOU DU CONTAT
Rhône-Alpes	28	<b>Ain : bassin de la Reyssouze (cf. figure 18)</b> ATTIGNAT BEREZIAT BOISSEY BOURG-EN-BRESSE CEYZERIAT CHAVANNES-SUR-REYSSOUZE CHEVROUX CRAS-SUR-REYSSOUZE DOMMARTIN ETREZ FOISSIAT GORREVOD

Région	Nombre de communes	Communes supprimées du projet de classement 2012 en Zone Vulnérable suite à la consultation
		JASSERON JAYAT LESCHEROUX MALAFRETAZ MANTENAY-MONTLIN MARSONNAS MONTREVEL-EN-BRESSE SAINT-DIDIER-D'AUSSIAT SAINT-ETIENNE-SUR-REYSSOUZE SAINT-JEAN-SUR-REYSSOUZE SAINT-JULIEN-SUR-REYSSOUZE SAINT-JUST SAINT-MARTIN-LE-CHATEL SAINT-SULPICE SERVIGNAT VIRIAT
	1	<b>Isère (cf. figure 17)</b> NANTES EN RATIER

Tableau 5 : évolution de la liste des communes par rapport au projet lors de la consultation

D'un point de vue quantitatif :

- 1154 communes sont classées depuis 2007 ;
- 1341 communes sont proposées en 2012 : 46 au déclassement, 238 au classement et 5 au maintien de classement mais dans un autre bassin.
- 51 communes ont été retirées de la proposition 2012 de classement suite à la consultation.

La liste des communes définissant la proposition de révision 2012 de délimitation des zones vulnérable suite à la consultation est jointe en annexe.

La carte ci-dessous synthétise les propositions de révision 2012 de la délimitation des zones vulnérables suite à la consultation.

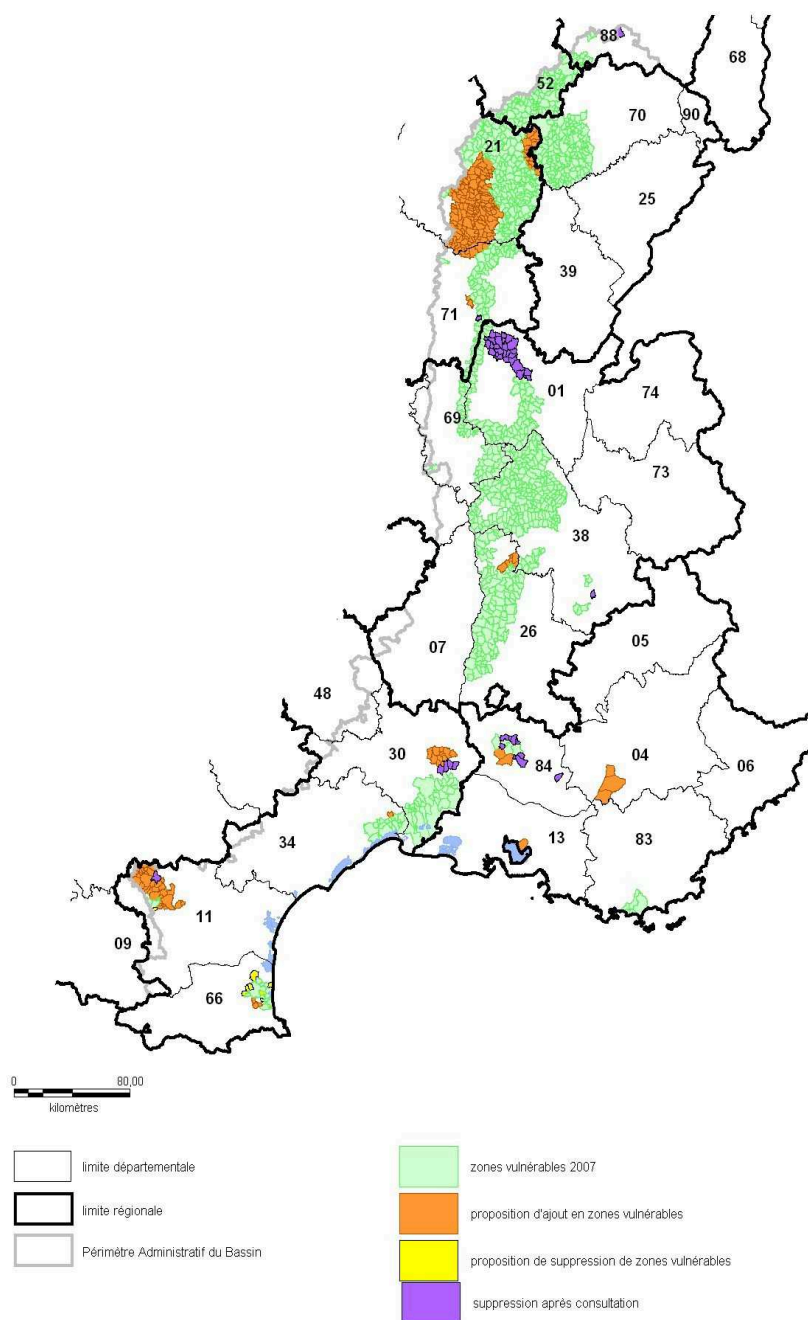

Bassin Rhône-Méditerranée - DREAL Rhône-Alpes - JANVIER 2013

Figure 4 : propositions de révision 2012 de délimitation des zones vulnérables

## **7 - Annexes**

### **7.1 - Annexe 1 : synthèse des avis exprimés lors de la consultation**

La synthèse des avis et les suites données figurent dans le tableau ci joint.



**ANNEXE 1 : Révision 2012 de la délimitation des Zones vulnérables - bassin Rhône Méditerranée**  
Synthèse des avis

Service responsable de la consultation			Proposition 2012 de révision impactant le département	Consultation (date d'envoi et avis)	Services consultés				Suites données
					Conseil Général	CODERST	Chambre départementale d'agriculture	CLE	
DDT	Alsace	Haut Rhin	1	Date					Les 5 communes du Haut-Rhin visées (Chavannes-sur-l'étang, Montreux-Vieux, Montreux-Jeune, Magny et Romagny) ne sont plus sur le bassin Rhône Méditerranée mais sur le bassin Rhin Meuse depuis la publication de l'arrêté du 27 octobre 2010 sur la délimitation des bassins français.
				Avis					
	Bourgogne	Cote d'Or	1	Date	10/08/12	20/09/12	10/08/12	10/08/12	<p>Sur les résultats à Nuits Saint Georges, il y a effectivement des données sur 2 puits proches dont l'un dépasse les 50 mg/l (55) en percentile sur la campagne de surveillance et le second se situe à 49 mg/l. L'argument développé autour des moyennes est discutable car les données sont tout autant élevées et respectivement de 48 et 44 mg/l donc toujours au delà des 40 mg/l.</p> <p>Sur l'étude bassin d'alimentation de captage mentionnée, il est exact que la démarche sur les différents ouvrages gérés par la commune de Nuits Saint Georges est initiée. Il y a eu une réunion de comité de pilotage en mars 2011 qui a permis d'établir le cahier des charges des études hydrogéologiques. La consultation pour le marché des études a été lancé avec retour des offres pour la mi-mai 2011 mais l'attribution du marché n'a pas eu lieu.</p> <p>Maintien de la ZV proposée.</p>
				Avis	<p><b>Avis du 24/09/12</b> Sollicite un délai supplémentaire pour donner son avis.</p> <p><b>Avis défavorable du 19/10/12</b> Estime les programmes de mesures qui s'appliquent sur ces zones inadaptés au contexte local, et trop contraignants pour le monde agricole.</p>	Avis favorable	<p><b>Avis du 08/08/12</b> Classement du secteur de la Vingeanne : la méthode retenue maximise les valeurs de références (utilisation du percentile plutôt que les valeurs moyennes). Secteur de Nuits Saint Georges : un seul captage sur 11 dépasse 50 mg/l alors que la moyenne des mesures est inférieure. Un captage a une teneur supérieure au 40 mg/l mais faible nombre de mesures.</p> <p><b>Avis défavorable du 10/09/12</b> Le classement aura un intérêt limité pour l'amélioration de la qualité de l'eau mais un effet réel sur les productions agricoles. Interrogation sur l'accompagnement financier pour répondre aux exigences du programme d'actions. Demande l'attente des résultats de l'étude hydrogéologique de définition du bassin d'alimentation de captage de Nuits Saint Georges.</p>	<p><b>SAGE Vouge</b> <b>Avis favorable du 27/09/12</b> sur la proposition de classement en ZV des 58 communes du bassin de la Vouge (et non seulement les 29 classées actuellement)</p> <p><b>SAGE Ouche</b></p> <p><b>Inter CLE Ouche – Vouge</b> <b>Avis favorable du 26/09/12</b> de classement de l'intégralité des communes de la nappe de Dijon Sud (incluse dans la masse d'eau FRDG 329)</p> <p><b>SAGE Tille (CLE non installée donc la CLE n'a pas été consultée)</b></p>	
		Date	10/08/12	20/09/12	10/08/12				
		Avis	<p><b>Avis favorable du 28/09/12 pour les extensions</b> Demande des éléments justificatifs pour le maintien du secteur Val de Saône et Doubs et de surcroît à la demande d'avis sur ces deux secteurs</p>	Avis favorable	<p><b>Avis défavorable du 11/10/12</b> Demande la mise en place d'action ciblée pour le classement de Nuits Saint Georges en Cote d'Or plutôt qu'un classement à la masse d'eau. Fait part de ses craintes de l'impact économique du classement en ZV sur les exploitations.</p>				
	Champagne-Ardenne	Haute Marne	1	Date	17/08/12	11/09/12	17/08/12		
				Avis		Avis favorable	<p><b>Avis favorable du 22/10/12</b> Fait part de réserves sur les mesures du programme d'actions régionale</p>		
	Franche-Comté	Doubs		Date	14/08/12	20/09/12	14/08/12	14/08/12	<p><b>SAGE Haut Doubs Haute Loue</b> <b>Avis du 25/09/12</b> Sollicite un délai supplémentaire pour donner son avis.</p> <p><b>Réponse défavorable du 11/10/12 du préfet coordonnateur de bassin Rhône-Méditerranée d'extension du délai</b> Précise qu'il est toutefois toujours possible d'exprimer un avis technique, qui sera pris en compte au mieux par la DREAL Franche-Comté dans la synthèse régionale des avis de la consultation.</p>
				Avis	<p><b>Avis du 13/09/12</b> Sollicite un délai supplémentaire d'une semaine pour pouvoir rendre son avis.</p> <p><b>A noter néanmoins dans un rapport présenté le 22 octobre 2012 devant l'assemblée départementale</b> Prend acte de la proposition de l'État visant à ne pas modifier les zones franc-comtoises vulnérables aux nitrates d'origine agricole existantes et ne demande aucune extension ou retrait. Relève toutefois que les taux parfois significatifs sont enregistrés dans les vallées de la Loue, du Cusancin, du Dessoubre, du Doubs, et des affluents de l'Ognon, la Lanterne et le Recologne. Demande à l'État de maintenir une vigilance toute particulière sur ces secteurs géographiques et d'engager des mesures correctrices sans attendre une éventuelle future désignation. Regrette que la caractérisation des zones vulnérables n'intègre pas le degré d'eutrophisation des eaux superficielles et demande que l'État prenne les mesures nécessaires à la prise en compte de ce critère lors de la future révision.</p>	Avis favorable	<p><b>Avis du 24/09/12</b> Le projet de révision 2012 n'attire aucune remarque.</p>		

**ANNEXE 1 : Révision 2012 de la délimitation des Zones vulnérables - bassin Rhône Méditerranée**  
Synthèse des avis

Service responsable de la consultation			Proposition 2012 de révision impactant le département	Consultation (date d'envoi et avis)	Services consultés				Suites données
					Conseil Général	CODERST	Chambre départementale d'agriculture	CLE	
DDT	Franche-Comté	Haute Saône	1	Date	10/08/12	27/09/12	10/08/12	10/08/12	<p>La réunion du 25 mai 2012 était une réunion technique. Deux réunions de nature plus politique ont eu lieu :</p> <ul style="list-style-type: none"> <li>- le 8 juin 2012 : réunion des directeurs de la CRA, de la FRSEA, de la DRAAF et de la DREAL</li> <li>- le 11 juillet 2012 : réunion avec les CDA de la région, la CRA, les OPA, la DRAAF, les DDT et la DREAL sous la présidence du préfet.</li> </ul> <p>Le classement actuel a été maintenu car il n'y a pas d'évolution significative pour justifier le déclassement.</p> <p><b>Maintien de la ZV actuelle.</b></p>
				Avis	Avis favorable du 08/10/12	Avis favorable	<p><b>Avis défavorable du 12/09/12</b></p> <p>Constate que cette révision se fait dans des conditions peu satisfaisantes, même qualifiées de « bâclée ».</p> <p>Constate que la phase de concertation avant la consultation officielle n'a pas eu lieu.</p> <p>Constate que la réunion en DREAL le 25 mai 2012 ne constituait qu'une étape d'information destinée à présenter l'important et complet travail réalisé par les services, mais que cette étape n'a pas connu l'étape de concertation évoquée alors.</p> <p>Constate que le document réalisé par la DREAL de Rhône Alpes ne permet hélas aucune analyse, le rapport se bornant à présenter des cartes d'ensemble, des textes laconiques et des listes de communes.</p> <p>Regrette vivement que ne figurent dans ce document aucun document lisible à une échelle appropriée pour le département de Haute-Saône et les résultats sur la base de laquelle le maintien de la zone vulnérable actuelle est proposée.</p> <p>Indique qu'il est difficile de se satisfaire que le maintien des 8 cantons du Graylois en zone vulnérable Directive Nitrates soit justifié par un court texte.</p> <p>Sollicite par conséquent la prise en compte de l'amélioration de la qualité des eaux, notamment souterraines, et demande à ce que la zone vulnérable fasse l'objet d'une nouvelle liste de communes, en lieu et place d'un maintien systématique des 146 communes actuellement concernées.</p> <p>Sollicite la révision des limites au nord et à l'est de la zone vulnérable.</p> <p>Considère que le classement de cantons entiers, retenu lors de la première désignation des zones vulnérables n'est plus pertinent et qu'un classement de communes dès lors qu'elles constituent un continuum à l'intérieur d'une même masse d'eau, peut être défendu puisque, pour les masses d'eau souterraines, de très grande étendue, le découpage par commune peut être retenu.</p> <p>Attire l'attention sur le fait que les modifications des règles applicables pour la campagne 2012-2013 impactent principalement les exploitations d'élevage, qui subissent de plein fouet le renchérissement du coût de l'alimentation animale et la baisse du prix du lait, et qui ne pourront supporter des contraintes supplémentaires notamment en matière d'investissement au regard des capacités de stockage.</p>		
		Jura	Date	14/08/12	25/09/12	14/08/12			
			Avis	<p><b>Avis favorable du 09/10/12</b></p> <p>Regrette que certains secteurs du département, comme l'Arne à Lavans les Dole et le Gravelon à Thervey présentant des problèmes d'eutrophisation, ne puissent pas être inscrits en zone vulnérable au vu des seuils de classement actuels.</p>	Avis favorable				
		Territoire de Belfort	Date	10/08/12	28/09/12	10/08/12			
			Avis		Avis favorable	Avis favorable du 20/09/12			

**ANNEXE 1 : Révision 2012 de la délimitation des Zones vulnérables - bassin Rhône Méditerranée**  
Synthèse des avis

Service responsable de la consultation			Proposition 2012 de révision impactant le département	Consultation (date d'envoi et avis)	Services consultés				Suites données
					Conseil Général	CODERST	Chambre départementale d'agriculture	CLE	
DDT	Languedoc-Roussillon	Aude	1	Date	14/08/12	11/10/12	14/08/12	14/08/12	<p>L'extrapolation aux affluents sans données a été faite sur la base d'une corrélation entre les affluents disposant de mesure, croisée avec l'occupation agricole sur les bassins versants.</p> <p>Les teneurs &lt; 40 mg/l au point de mesure à Villepinte sont dues à la dilution par les affluents Montagne Noire rive gauche (bassin exempté d'activité agricole intensive et non classés) et non pas par le Tréboul.</p> <p>Le réseau de suivi nitrates « Etar » n'a pas vocation à suivre tous les affluents mais à donner la tendance représentative pour l'ensemble du bassin versant de l'évolution des nitrates. Il est très correctement dimensionné et dispose d'un historique très significatif depuis plusieurs années.</p> <p>Concernant l'existence d'une démarche SAGE, elle ne peut pas se substituer au zonage et au programme d'action Directive Nitrates qui sont réglementaires. Elle doit par contre intégrer la problématique de la pollution nitrates et proposer, en concertation avec la profession agricole, des orientations complémentaires aux actions réglementaires sur les pratiques agricoles, visant à limiter les transferts de polluants vers les cours d'eau du bassin (pipisylve, zones tampon, renaturation, aménagement de l'espace agricole...).</p> <p>Environ 6% du territoire communal de St Papoul est dans le BV proposé au classement. La commune de St Papoul est située essentiellement sur les sous BV Montagne Noire des 3 petits affluents rive gauche du Fresquel. Ces masses d'eau ne présentent aucun problème de nitrates. Ces sous BV de la Montagne Noire sont hors zone agricole intensive du Lauragais.</p> <p>La commune d'Issel (à l'ouest de St Papoul) reste proposée au classement (45% du territoire communal est dans le BV) ainsi que la commune de Labécède Lauragais (30% + bassin d'alimentation du captage prioritaire du puits Labécède).</p> <p><b>La commune de St Papoul proposée initialement n'est plus dans la proposition finale de classement.</b></p>
				Avis	<p><b>Avis favorable du 24/09/12</b> Désapprouve le classement à l'échelle communale qui ne respecte pas la logique de gestion par bassins versant hypothéquant la concertation pour le programme d'action. Regrette la mise en place d'une ZV sur le Fresquel et d'un programme d'action réglementaire alors qu'existe une démarche SAGE et une convention entre le porteur du SAGE et la profession agricole notamment pour l'amélioration de la qualité de l'eau. Demande que le futur programme d'action soit concerté dans le cadre du SAGE, sous l'égide de la CLE.</p>	<p><b>Avis favorable</b> Demande le retrait de la commune de St Papoul du zonage concerné que par une très petite partie de son territoire. Insiste sur l'opportunité d'une mise en œuvre de programmes d'actions sur la base des masses d'eau et des bassins hydrographiques concernés et non des communes entières.</p>	<p><b>Avis du 06/07/12</b> Regrette que les remarques émises pendant la phase de concertation concernant une délimitation hydro-géographiques et non communales n'ont pas été prises en compte. Signale que le bassin versant des affluents du Tréboul situés entre Castelnaudary et Villepinte est classé en ZV alors que le point le plus en aval (Villepinte) présente des valeurs inférieures à 40 mg/l. Regrette que les conditions de débits ne soient pas prises en compte pour le classement. Demande que la discussion autour du périmètre de classement ne soit pas déconnecté de l'élaboration du 5ème programme d'actions.</p> <p><b>Avis du 20/07/12</b> Demande que la discussion autour du périmètre de classement ne soit pas déconnecté de l'élaboration du 5ème programme d'actions. Demande que le Conseil Général mette en place un protocole de suivi à l'image de la Visiège Amont. Regrette l'utilisation du Percentile 90 comme valeur de référence.</p> <p><b>Avis défavorable du 09/10/12</b> Demande de zonage au bassin hydrographique et non-communales pas prises en compte. Va contester juridiquement la valeur des arrêtés de zonage si reste à la commune. Signale un nombre d'analyses insuffisant par points qui pénalise l'interprétation. Conteste l'extrapolation aux affluents sans données. Signale que le bassin versant des affluents du Tréboul situés entre Castelnaudary et Villepinte est classé en ZV alors que le point le plus en aval (Villepinte) présente des valeurs inférieures à 40 mg/l. Conteste l'intégration des 3 points eaux souterraines dans le zonage (pas de diagnostic de pollution pour deux captages et programme d'action ZSCE en cours sur le troisième). Regrette que les conditions de débits ne soient pas prises en compte pour le classement. Souligne l'absence de prise en compte de l'impact économique du zonage sur les exploitations agricoles (notamment les élevages) et des engagements conventionnés de la profession dans le cadre du SAGE Fresquel en élaboration.</p>	<p><b>SAGE Basse vallée de l'Aude</b> <b>SAGE Salses Leucate</b> <b>SAGE Haute vallée de l'Aude</b> <b>SAGE Fresquel</b></p>	
DDT	Languedoc-Roussillon	Gard	1	Date	10/08/12	11/09/12	10/08/12	10/08/12	<p>Le point de mesure déclassant de Flaux a été ciblé par le rapport de la demande d'information de la commission de 2010 mais n'a pas été repris dans la requête du 24/04/12.</p> <p>Concernant la proposition de nouvelle ZV portant sur l'aquifère des molasses d'Uzès (556c3) et après examen des données hydrogéologiques locales il est proposé de tenir compte de la demande du SMAGE des Gardons de sortir les communes du sud de l'aquifère (St Hilaire d'Ozilhand, Castillon du Gard, Vers Pont du Gard et Collias) du classement ZV. Dans ce secteur l'aquifère des molasses est peu productif et ne correspond pas à une ressource exploitée. De plus l'activité agricole est pour l'essentiel de la vigne à faible pression « azote ». Pour les autres communes, le classement en ZV est justifiée par la pollution de fond de l'aquifère (en particulier les niveaux peu profonds) liée à l'activité de polycultures très présente. Elle est également justifiée par la nécessité de préserver les niveaux profonds.</p> <p>La procédure réglementaire ZSCE « captages prioritaires » est à mettre en œuvre en parallèle pour tous les captages AEP en dépassement régulier des 40 mg/l de nitrates.</p> <p><b>Maintien de la ZV proposé.</b></p>
				Avis	<p><b>Avis favorable</b> Le représentant de la société de protection de la nature estime plus efficace de concentrer les actions sur les 2 captages déclassants (approche ZSCE) plutôt que sur les communes du reste de l'aquifère où les cultures n'ont pas d'incidence sur la qualité de l'eau (approche ZV).</p>	<p><b>Avis favorable</b> Aucun diagnostic de pollution n'existe pour la nouvelle ZV. Les deux points de mesure déclassant (ancien captage Flaux et captage St Siffret) sont très localisés et pas représentatif de l'aquifère (8 autres points entre 15 et 30 mg/l). Ces deux points sont des captages prioritaires (dont un est abandonné) et vont faire l'objet d'une démarche ZSCE, la classement ZV est donc superflu et redondant. L'impact économique sur les exploitations agricoles du classement n'est pas abordé. Pour les ZV du département il est demandé un zonage sur des limites hydrogéologiques et non pas communales pour appliquer le programme d'action.</p>	<p><b>Avis défavorable du 17/09/12</b> Les critiques de la commissions ne porte pas sur le département du Gard donc pas de nécessité d'afficher une nouvelle ZV. Refus du mode de critère Percentile 90 pour interpréter les données de mesure car pas assez de données pour exclure les valeurs extrêmes pas représentatives des conditions moyennes. Aucun diagnostic de pollution n'existe pour la nouvelle ZV. Les deux points de mesure déclassant (ancien captage Flaux et captage St Siffret) sont très localisés et pas représentatif de l'aquifère (8 autres points entre 15 et 30 mg/l). Ces deux points sont des captages prioritaires (dont un est abandonné) et vont faire l'objet d'une démarche ZSCE, la classement ZV est donc superflu et redondant. L'impact économique sur les exploitations agricoles du classement n'est pas abordé. Pour les ZV du département il est demandé un zonage sur des limites hydrogéologiques et non pas communales pour appliquer le programme d'action.</p>	<p><b>SAGE Gardons</b> <b>Avis favorable du 12/10/12</b> Les teneurs en nitrates témoignent d'une pollution de fond autour de 30 mg/l avec deux points dépassant les 50 mg/l et semblent justifier une action sur la réduction des pollutions azotée. Le nouveau classement de l'aquifère d'Uzès paraît pertinent mais nécessite d'être optimisé : la partie sud de l'aquifère n'est à priori pas concernée par le secteur des deux points déclassants et son classement semble difficilement justifiable. Une amélioration des connaissances sur ce secteur sud est préconisée avant d'imposer des contraintes réglementaires. Par ailleurs le zonage doit porter sur les limites hydrogéologiques et non pas communales.</p> <p><b>SAGE Vistre Vistrenque</b> <b>Avis favorable du 27/09/12</b> Sous réserve d'un nouveau zonage sur les limites hydrogéologiques (masse d'eau « Vistrenque ») et non sur les limites communales du zonage actuel.</p>	

**ANNEXE 1 : Révision 2012 de la délimitation des Zones vulnérables - bassin Rhône Méditerranée**  
Synthèse des avis

Service responsable de la consultation			Proposition 2012 de révision impactant le département	Consultation (date d'envoi et avis)	Services consultés				Suites données
					Conseil Général	CODERST	Chambre départementale d'agriculture	CLE	
DDT	Languedoc-Roussillon	Hérault	1	Date	20/08/12	25/10/12	20/08/12	21/08/12	
				Avis		Avis favorable	Avis défavorable	<p>SAGE Lez, Mosson, Etangs Palavasiens SAGE Etang de Thau</p> <p>SAGE Nappe de l'Astien Avis favorable Souligne la nécessité d'améliorer la connaissance de la pollution de la nappe par les nitrates</p> <p>SAGE Herault et Orb Libron Pas de remarques</p>	

**ANNEXE 1 : Révision 2012 de la délimitation des Zones vulnérables - bassin Rhône Méditerranée**  
Synthèse des avis

Service responsable de la consultation			Proposition 2012 de révision impactant le département	Consultation (date d'envoi et avis)	Services consultés				Suites données
					Conseil Général	CODERST	Chambre départementale d'agriculture	CLE	
	Lozère			Date	08/08/12		08/08/12		
				Avis	Avis favorable du 11/10/12				
DDT	Languedoc-Roussillon	Pyrénées Orientales	1	Date	13/08/12	26/10/12	13/08/12	13/08/12	
				Avis	<p><b>Avis défavorable du 11/10/12</b></p> <p>L'état des eaux du département par rapport aux nitrates est bon avec une situation en amélioration : 11 points de mesure sur 196 en eaux souterraines (Roussillon) et 1 sur 33 pour les cours eau ont des teneurs maximales &gt; 40 mg/L. Le département n'est pas concerné par des pollutions diffusées nitrates mais par des problèmes ponctuels identifiés (rejets d'effluents de serres hors sols pour lesquels un travail a été engagé par la Chambre sur tous le département et pas seulement la ZV). L'origine agricole de ces pollutions ponctuelles n'est pas la seule et dans certains cas l'agriculture n'est pas concerné : la Chambre conteste l'origine essentiellement agricole de la pollution de tous les points de mesure déclassants et demande le retrait de toutes les communes proposées au titre des eaux souterraines.</p> <p>Aucun diagnostic global sur l'origine de la pollution des eaux souterraines sur la plaine du Roussillon n'a été réalisé malgré les nombreuses demandes de la profession agricole.</p> <p>Le département n'est pas concerné par le contentieux européen.</p> <p>Les points de mesure ayant moins de 10 analyses, l'utilisation du Percentile 90 est très défavorable.</p> <p>Le seuil de 25 mg/l évoqué pour l'état de l'aquifère profond du plicéne n'est pas réglementaire.</p> <p>Les communes de Canet et de Saleilles n'ayant pas de pression agricole azotée sont à retirer du zonage au titre de l'eutrophisation de la lagune de Canet ainsi que la commune de St Cyprien qui n'est concerné que par 35% par le bassin versant de l'étang.</p> <p>Le réseau 2007-2008 de l'Agence de l'eau indique un point sur l'Agouille de la Mar &lt; 10 mg/l, les communes de Bages et Montescot sont donc également à retirer de la proposition de classement.</p> <p>La part de la responsabilité de l'agriculture dans l'eutrophisation de la lagune de Canet repose sur une étude CEPRALMAR en 2004 qui est réfutée par la Chambre.</p> <p>La réduction d'apports azotés agricoles n'est pas susceptible de combattre l'eutrophisation car l'azote n'est pas LE facteur de maîtrise (causes multiples). Seul un plan global tel que le contrat d'étang en préparation sera efficace.</p> <p>La délimitation communale sans fraction possible ainsi que l'obligation de suivre le programme d'action sur l'ensemble de l'exploitation y compris hors ZV sont impossibles à argumenter auprès des agriculteurs. A ce titre la partie sud de la commune de Perpignan est à retirer de la proposition de classement.</p> <p>L'impact économique du classement sur les exploitations n'est pas évoqué ni pris en compte.</p>				Avis favorable

Pour les eaux souterraines, les données intégrant les 182 captages AEP montrent que la masse d'eau plicoquaternaire apparaît en bon état DCE vis à vis des nitrates avec toutefois localement des pollutions qui persistent en particulier dans des secteurs de maraîchage / serres hors-sol aussi bien dans les nappes alluviales superficielles (quaternaire) que dans l'aquifère plicéne profond. A l'exception du point F4 (captage AEP Pia) où l'origine non agricole a été démontrée en 2003 par une étude BRGM, les autres points déclassants en eaux souterraines présentent des origines potentielles de pollution toujours mixtes eaux usées / activités agricole maraîchage plein champs et/ou serres hors sols.

Du fait de la complexité des aquifères multicouches et de l'hétérogénéité de l'occupation agricole et urbaine du sol, il est difficile d'avoir un réseau de suivi représentatif des eaux souterraines de la plaine du Roussillon.

Le réseau des 24 points Agence de l'eau n'est pas suffisant pour effectuer un zonage à l'échelle des communes.

Le réseau des captages AEP est globalement représentatif de l'évolution de la ressource en eau, notamment de l'aquifère plicéne profond mais il présente un biais important de par la protection des zones d'appel et l'abandon des captages pollués, en particulier dans les nappes superficielles quaternaires. Un réseau de point d'eau privés ciblés sur les secteurs à activité agricole sera à terme plus pertinent.

Enfin la présence de plusieurs points d'eau de l'aquifère profond du plicéne avec des teneurs > à 25 mg/l dont certains en augmentation est inquiétante pour la préservation sur le long terme de cette ressource très stratégique pour l'AEP du département (naturellement protégé, à pollution peu réversible).

Pour la lagune de Canet, le paramètre « azote » est UN des facteurs de maîtrise de l'eutrophisation. La réduction des apports en azote par le bassin versant, combinée avec d'autres actions (réduction des apports en phosphore, maîtrise des apports quantitatifs à l'étang et des échanges avec la mer) est une condition indispensable à l'amélioration de l'état très dégradé de la lagune.

Le classement en ZV vise l'origine agricole de la pollution quelles que soient les pratiques et n'est pas exclusif d'actions par ailleurs sur les autres origines potentielles (eaux usées). Les bassins versants de la plaine du Roussillon et de la lagune de Canet sont classés en ZS au titre de la Directive ERU.

La procédure Directive Nitrates portant sur la réduction des apports d'azote d'origine agricole sur le bassin versant de la lagune sera comme la procédure Directive ERU, complémentaire aux actions qui seront prévues par le contrat de lagune pour résorber l'eutrophisation.

La maîtrise des rejets des serres hors-sol est bien visée par la Directive Nitrates (pollutions diffuses ET ponctuelles).

Le 5ème programme d'action régional qui va devoir être élaboré pour renforcer les actions nationales va permettre d'encadrer les actions de maîtrise des rejets (mise aux normes) des serres hors sol (maîtrise qui n'a toujours pas de réalité malgré les affirmations d'engagement de la Chambre depuis le 3ème programme d'action en 2004).

**Maintien de la ZV proposé.**

**ANNEXE 1 : Révision 2012 de la délimitation des Zones vulnérables - bassin Rhône Méditerranée**  
Synthèse des avis

Service responsable de la consultation		Proposition 2012 de révision impactant le département	Consultation (date d'envoi et avis)	Services consultés				Suites données	
				Conseil Général	CODERST	Chambre départementale d'agriculture	CLE		
DDT	Lorraine	Vosges	1	Date	09/08/12	18/09/12	09/08/12	09/08/12	<p>La DDT des Vosges attire notre attention sur la rédaction de l'arrêté de délimitation des ZV de 2007 qui indique en son article 1 que les ZV sont constituées des communes listées en annexe et cite en son annexe la commune de Mont les Lamarches mais en ajoutant entre parenthèse "périmètre de captage de la commune d'Isches". Cette rédaction prête à confusion.</p> <p>La commune d'Harol a été proposée au classement en application stricte des articles R-211-75 et 76 du code de l'environnement à savoir des mesures en nitrates supérieures à 50 mg/L au niveau d'un captage et dans le cadre du contentieux européen.</p> <p>L'analyse de la situation montre très clairement qu'il s'agit d'un problème très local. L'objectif était aussi de mobiliser et d'alerter la profession agricole sur ce point. L'outil de classement en ZV n'est pas, ici, adapté pour traiter le problème.</p> <p>La superficie de la commune est de 2 734 ha. La surface de l'aire d'alimentation est de 91 ha soit près de 3% de la surface totale de la commune.</p> <p><b>Il est proposé de ne pas classer la commune d'Harol.</b></p>
				Avis	Avis du 12/09/2012 Le projet sera vu en commission le 29/10/12. Dans l'attente, l'avis technique est favorable sauf pour le classement de Médonville ce captage n'étant plus utilisé pour l'AEP (captage situé en Rhin Meuse).	Avis partagé (7 voix pour, 7 voix contre et 3 abstentions) L'aire d'alimentation du captage d'Harol concerne 3% de la superficie de la commune. La dynamique créée sera freinée par l'arrêt des financements de MAE et d'implantation de cultures intermédiaires piégées à nitrates (CIPAN) (ces mesures deviennent obligatoires et donc risquent de ne plus être financées par l'Agence de l'eau).	Avis défavorable du 03/09/12 L'aire d'alimentation du captage de 87 ha représente 3% de la surface communale. Le classement en zone vulnérable mettra un terme aux MAE « CIPAN » et aux projets d'échanges parcellaires conseillés par l'Etat dans le cadre du programme de protection du captage. La dynamique locale risque d'être perturbée. La commune de Thuilleries du bassin Rhône Méditerranée est citée dans le classement Rhin Meuse.	SAGE Nappe Gres du Trias Inférieur Avis favorable du 27/09/12 et courrier du 10/10/12 Demande le déclassement de la commune d'Harol, le classement étant un frein aux démarches en cours de protection du captage vis à vis des pollutions diffuses.	
	Midi Pyrénées	Ariège		Date	14/08/12	13/09/12	14/08/12		
				Avis	Avis favorable du 10/08/12	Avis favorable			
		Aveyron		Date	09/08/12	12/09/12	09/08/12		
				Avis	Avis favorable du 24/09/2012	Avis favorable	Avis favorable du 29/08/12		
	Provence-Alpes-Côte d'Azur	Alpes de Haute Provence	1	Date	17/08/12	20/11/12	17/08/12	17/08/12	
				Avis	Avis défavorable		Avis défavorable du 28/09/12	SAGE Verdon Avis sans remarques du 06/11/12	
		Alpes Maritimes		Date	14/08/12	07/09/12	14/08/12	14/08/12	
				Avis	Avis favorable du 03/09/12	Avis favorable		SAGE Nappes et basse vallée du Var	
		Bouches du Rhône	1	Date	09/08/12	08/11/12	09/08/12	09/08/12	
				Avis	Avis réservé du 28/09/12	Avis favorable		SAGE Arc Provençal	
Hautes-Alpes		Date	24/08/12	10/09/12	24/08/12	24/08/12			
		Avis		Avis favorable		SAGE Haut Drac Avis favorable du 17/10/12			
Var	1	Date	13/08/12	24/10/12	13/08/12	13/08/12			
		Avis		Avis favorable	Avis favorable du 06/09/12	SAGE Gapeau (CLE dissoute donc la CLE n'a pas été consultée) SAGE Siagne			
			Date	13/08/12	27/09/12	13/08/12	13/08/12	Non-inscription de la commune de Caseneuve, au motif de la faible part du territoire communal concerné par l'aire	

**ANNEXE 1 : Révision 2012 de la délimitation des Zones vulnérables - bassin Rhône Méditerranée**  
Synthèse des avis

Service responsable de la consultation			Proposition 2012 de révision impactant le département	Consultation (date d'envoi et avis)	Services consultés				Suites données
					Conseil Général	CODERST	Chambre départementale d'agriculture	CLE	
		Vaucluse	1	Avis	Avis défavorable du 27/09/2012 pour le classement Caseneuve et favorable au classement de Loriol du Comtat, Monteux et Pernes les Fontaines	Avis défavorable	Avis défavorable du 05/10/2012 sur le classement de Caseneuve, Loriol du Comtat, Monteux et Pernes les Fontaines et avis défavorable pour maintien en zone vulnérable de 10 communes.	SAGE Calavon Coulon Avis défavorable du 10/10/12 au classement de la commune de Caseneuve  SAGE Lez (CLE non installée donc la CLE n'a pas été consultée)	d'alimentation du captage (AAC).  Sur le secteur de Carpentras, par application d'un critère de 30 % de la superficie de la commune concernée par la masse d'eau Molasse Miocène du Comtat, les communes suivantes sont déclassées : BEAUMES DE VENISE, SAINT HIPPOLYTE LE GRAVEYRON, CAROMB, MODENE, SAINT PIERRE DE VASSOLS, MALEMORT DU COMTAT, VENASQUE, SAINT DIDIER.  La commune de Loriol du Comtat ne présente aucune contamination et il s'agit d'un secteur captif de la nappe Molasse Miocène qui présente une dénitrification naturelle des eaux selon une étude BRGM. La commune n'est donc plus proposée au classement.

**ANNEXE 1 : Révision 2012 de la délimitation des Zones vulnérables - bassin Rhône Méditerranée**  
Synthèse des avis

Service responsable de la consultation			Proposition 2012 de révision impactant le département	Consultation (date d'envoi et avis)	Services consultés				Suites données			
					Conseil Général	CODERST	Chambre départementale d'agriculture	CLE				
DDT	Rhône-Alpes	Ain	1	Date	13/08/12	11/10/12	13/08/12	13/08/12	<p><b>Retrait de la ZV sur une partie du bassin de la Reyssouze</b>, en l'absence de critères stricts sur l'appréciation de l'eutrophisation des eaux intérieures par les nitrates d'origine agricole.</p> <p>(Par ailleurs, le bassin de la Reyssouze a été intégré aux zones sensibles à l'eutrophisation dans le bassin RM par arrêté du 9 février 2010, ce qui suppose des actions accrues sur les rejets urbains et collectifs dénoncés comme majoritairement responsables de l'eutrophisation)</p> <p>Ne sont pas déclassés les communes les plus en aval du bassin (zone de confluence avec la Saône, territoire restant en ZV), ainsi que les communes les plus en amont, où des concentrations en nitrates des eaux souterraines sont de 30 à 40 mg/l.</p> <p><b>Les communes déclassées sont :</b> Attignat, Bereziat, Boisse, Bourg-en-Bresse, Ceyzeriat, Chavannes-sur-Reyssouze, Chevroux, Cras-sur-Reyssouze, Dommarin, Etrez, Foissiat, Gorrevod, Jasseron, Jayat, Lescheroux, Malafretaz, Mantelay-Montlin, Maronnas, Montrevel-en-Bresse, Saint-Didier-d'Aussiat, Saint-Etienne-sur-Reyssouze, Saint-Jean-sur-Reyssouze, Saint-Julien-sur-Reyssouze, Saint-Just, Saint-Martin-le-Chatel, Saint-Sulpice, Servignat, Viriat</p>			
				Avis	<b>Avis réservé du 15/10/12</b> En attente du retrait du bassin versant de la Reyssouze et d'une expertise plus poussée, en préalable à une future révision de la zone vulnérable dans l'Ain	<b>Avis défavorable du 10/10/12</b> Favorable à la proposition de retrait du bassin versant de la Reyssouze (sans faire l'unanimité puisque la fédération de pêche et la FRAPNA souhaiteraient le maintien ou l'extension des ZV, tandis que les chambres des métiers et de l'Industrie, ainsi que la Chambre d'Agriculture voudraient davantage de retraits sur la situation actuelle)	<b>Avis défavorable du 27/06/12</b> Regrette la prise de la valeur Percentile 90 au lieu de la valeur moyenne. Des points présentent des valeurs faibles et sont classés (Asnières, Meximieux). Classement de la Reyssouze au titre de l'eutrophisation n'est pas justifié. Demande le retrait des ZV des bassins de la Reyssouze, de l'Ouest du Couloir de Certines, du nord Plaine de l'Ain et du Val de Saône. Craint des conséquences économiques pour les exploitations d'élevage (accrues par le nouveau programme d'actions national et régional). Regrette le zonage à la commune et non au BV.	<b>SAGE Basse vallée de l'Ain</b> <b>Avis favorable du 08/10/12</b>				
		Ardèche		Date	09/08/12	20/09/12	09/08/12	09/08/12		SAGE Ardèche		
				Avis								
		Drôme	1	Date	13/08/12	20/09/12	13/08/12	13/08/12		SAGE Drome Avis favorable du 14/09/12	En pages 29 et 36 du rapport de consultation, la commune proposée au classement est Montmiral et non Montmirail.	
				Avis	Avis favorable du 17/09/12	Avis favorable	<b>Avis du 20/09/12</b> Regrette la marge de manœuvre limitée du GREN. <b>Avis du 08/10/12</b> Pas d'opposition à l'évolution de zonage proposé mais inquiétude sur les conséquences de ce zonage (maintien et extension à 5 nouvelles communes) Avis sous réserve d'une prise en considération des conséquences socio-économiques et d'un accompagnement financier et spécifique des exploitations d'élevage impactées.					
		Haute Savoie		Date	16/08/12	20/09/12	16/08/12	16/08/12		SAGE Arve		
				Avis								
		Isère	1	Date	10/08/12	20/09/12	10/08/12	10/08/12		SAGE Drac Romanche SAGE Bourbre SAGE Bievre Liers Valloire		<p>Non-inscription de la commune de Nantes-en-Rattier, au motif de la faible part du territoire communal responsable de la pression aux intrants agricoles, par ailleurs couvert par des actions spécifiques sur l'aire d'alimentation du captage (AAC) très réduite du captage prioritaire responsable de sa désignation : la commune a une superficie de 12 km<sup>2</sup>, dont moins de 8 % (environ 0,9 km<sup>2</sup>) est concernée par l'AAC du captage prioritaire. Moins des trois quarts de cette AAC est couverte par de la surface agricole utile, soit moins de 6 ha.</p> <p><b>Retrait de la commune de Nantes-en-Rattier du projet d'extension de ZV.</b></p>
				Avis		Avis favorable	<b>Avis défavorable</b>					
		Loire	1	Date	08/08/12	10/09/12	08/08/12					
				Avis								



**ANNEXE 1 : Révision 2012 de la délimitation des Zones vulnérables - bassin Rhône Méditerranée**  
Synthèse des avis

Service responsable de la consultation		Proposition 2012 de révision impactant le département	Consultation (date d'envoi et avis)	Services consultés				Suites données	
				Conseil Général	CODERST	Chambre départementale d'agriculture	CLE		
DDT	Rhône-Alpes	Rhône	1	Date	08/08/12	06/09/12	08/08/12	08/08/12	
				Avis	Avis favorable du 28/09/12 Demande de poursuivre le suivi de qualité des eaux et les actions sur l'amont du bassin de la Toranche (non proposé au zonage côté Rhône)	Avis favorable	Avis favorable du 02/10/12 Exige que l'agronomie soit la seule démarche mise en avant pour concilier l'atteinte des objectifs environnementaux et économiques. Demande que le niveau d'obligation du socle commun national prenne mieux en compte les différentes réalités agronomiques. Exige de laisser plus de latitude d'adaptation des mesures au niveau local afin d'aboutir à des mesures plus pertinentes, efficaces et adaptées aux territoires. Exige des financements pour les exploitations pour les mises aux normes.	SAGE Nappe de l'est lyonnais Avis favorable du 26/06/12 Souligne l'importance de la concertation à venir sur le programme d'actions et les mesures associées	
	Savoie	Date	22/08/12	19/09/12	22/08/12				
		Avis		Avis favorable					

**ANNEXE 1 : Révision 2012 de la délimitation des Zones vulnérables - bassin Rhône Méditerranée**  
Synthèse des avis

Service responsable de la consultation	Proposition 2012 de révision impactant la région	Consultation (date d'envoi et avis)	Services consultés			Suites données
			Conseil régional	Chambre régionale d'agriculture	EPTB	
DREAL	Alsace	Date				Cf. commentaires précédents
		Avis				
	Bourgogne	Date	09/08/12	09/08/12	09/08/12	Cf. commentaires précédents
		Avis		<b>Avis défavorable du 12/10/12</b> - 18 communes de la Vingeanne au motif que l'utilisation du percentile 90 maximise les valeurs de référence - 154 communes de la plaine dijonnaise, cote dijonnaise et vallée de la Dheune car la proposition basée sur un nombre faible de points de suivi est beaucoup trop large et s'inscrit en réponse aux griefs de la CE. - propose d'attendre le résultat de l'étude bassin d'alimentation de captage lancée sur les puits de Nuits Saint Georges - insiste sur les impacts prévisibles pour les exploitations et notamment les élevages (contraintes supplémentaires dans un contexte économique peu propice à l'accompagnement financier)	<b>EPTB Saône Doubs</b> <b>Avis favorable du 18/10/12</b> Fait état du caractère positif de la consolidation à l'échelle des masses d'eau (bassins et nappes)	
Champagne-Ardenne	Date	14/08/12	14/08/12	14/08/12		
	Avis	<b>Avis favorable du 04/10/12</b>	<b>Avis défavorable du 01/10/12</b> à l'extension de la zone vulnérable sur le département des Ardennes (non concerné)			
Franche-Comté	1	Date	14/08/12	14/08/12	14/08/12	
		Avis	<b>Avis du 11/10/12</b> Prend acte de la proposition de l'État visant à ne pas modifier les zones franco-comtoises vulnérables aux nitrates d'origine agricole existantes et ne demande aucune extension ou retrait. Releve toutefois que les taux parfois significatifs sont relevés dans divers communes, notamment à Foussemagne, dans les vallées de la Saône et du Cusancin, ainsi que dans les basses vallées de la Loue et du Doubs. Demande à l'État de maintenir une vigilance toute particulière sur ces secteurs géographiques et d'engager des mesures correctrices sans attendre une éventuelle future désignation. Regrette que la caractérisation des zones vulnérables n'intègre pas le degré d'eutrophisation des eaux superficielles et demande que l'État prenne les mesures nécessaires à la prise en compte de ce critère lors de la future révision.			

**ANNEXE 1 : Révision 2012 de la délimitation des Zones vulnérables - bassin Rhône Méditerranée**  
Synthèse des avis

Service responsable de la consultation		Proposition 2012 de révision impactant la région	Consultation (date d'envoi et avis)	Services consultés			Suites données
				Conseil régional	Chambre régionale d'agriculture	EPTB	
DREAL	Languedoc-Roussillon	1	Date	14/08/12	14/08/12	14/08/12	Cf. commentaires précédents
			Avis		<p><b>Avis défavorable du 08/10/12</b> Absence de diagnostic global sur l'origine des dépassements nitrates des milieux concernés. Choix d'un zonage sur des limites communales au lieu d'une délimitation suivant les bassins hydrographique ou les limites hydrogéologiques. Prise en compte de l'azote comme facteur essentiel de maîtrise de l'eutrophication des lagunes alors même que la complexité des systèmes lagunaires pose de nombreuses questions. Choix peu compréhensible de critère de classement de certaines communes à partir de calculs très théoriques de pression azotée agricole (département de l'Hérault). Choix du Percentile 90 pour le maintien des ZV existante et les nouveaux classement (très pénalisant du fait du nombre de mesures généralement inférieures à 10). Non prise en compte de l'impact économique de ces classements sur les exploitations et filières.</p>	<p>EPTB Gardons EPTB Vidourle EPTB Orb Libron EPTB Vistre EPTB Aude  EPTB Herault Avis favorable du 30/08/12</p>	
	Lorraine	1	Date	08/08/12	08/08/12		
			Avis				
	Midi Pyrénées		Date	17/08/12	17/08/12	17/08/12	
			Avis		<p><b>Avis du 10/10/2012</b> Pas d'observations à formuler, n'est pas concernée par le classement</p>		
	Provence-Alpes-Côte d'Azur	1	Date	17/08/12	17/08/12	17/08/12	Cf commentaires précédents
			Avis		<p><b>Avis défavorable du 01/10/12 pour les départements d'Alpes-de-Haute-Provence et du Vaucluse.</b> Pour les départements des Bouches du Rhône et du Var, se range à l'avis des Chambre départementale d'agriculture.</p>	<p>EPTB Durance</p>	
	Rhône-Alpes	1	Date	03/08/12	03/08/12	16/08/12	
			Avis	<p><b>Avis du 03/09/12</b> Remarques concernant les mesures réglementaires du programme d'action Nitrates</p>	<p><b>Avis du 11/09/12</b> Fait part de remarques concernant l'évolution de la Réglementation Nitrate, dont l'arrêté du 19 décembre 2011 relatif au programme d'actions national à mettre en œuvre dans les zones vulnérables. Pas de remarques exprimées sur le zonage proposé sensu-stricto.</p>	<p>EPTB Arve EPTB Ardèche Claire</p>	

**ANNEXE 1 : Révision 2012 de la délimitation des Zones vulnérables - bassin Rhône Méditerranée**  
**Synthèse des avis**

Service responsable de la consultation		Proposition 2012 de révision impactant la région	Consultation (date d'envoi et avis)	Résultats de la consultation	Suites données
DREAL de bassin	Début de la consultation du public		Date	Du 11/09/2012 au 22/10/12	
			Avis	Aucun avis	
	ARS de bassin		Date	03/08/12	
			Avis	<p><b>Avis du 18/09/12</b>            Fait remarquer que le seuil nitrates retenu pour la qualification des zones vulnérables est très supérieur à la valeur-guide de 25 mg/l, que l'ARS préconise d'utiliser pour anticiper l'évolution attendue de la position de la Commission Européenne sur l'impact des nutriments azotés sur les milieux.</p>	

## **7.2 - Annexe 2 : cartes régionales de propositions de révision 2012 de délimitation des zones vulnérables**

Ces documents illustrent la liste de l'annexe suivante et ne constituent pas un document réglementaire.

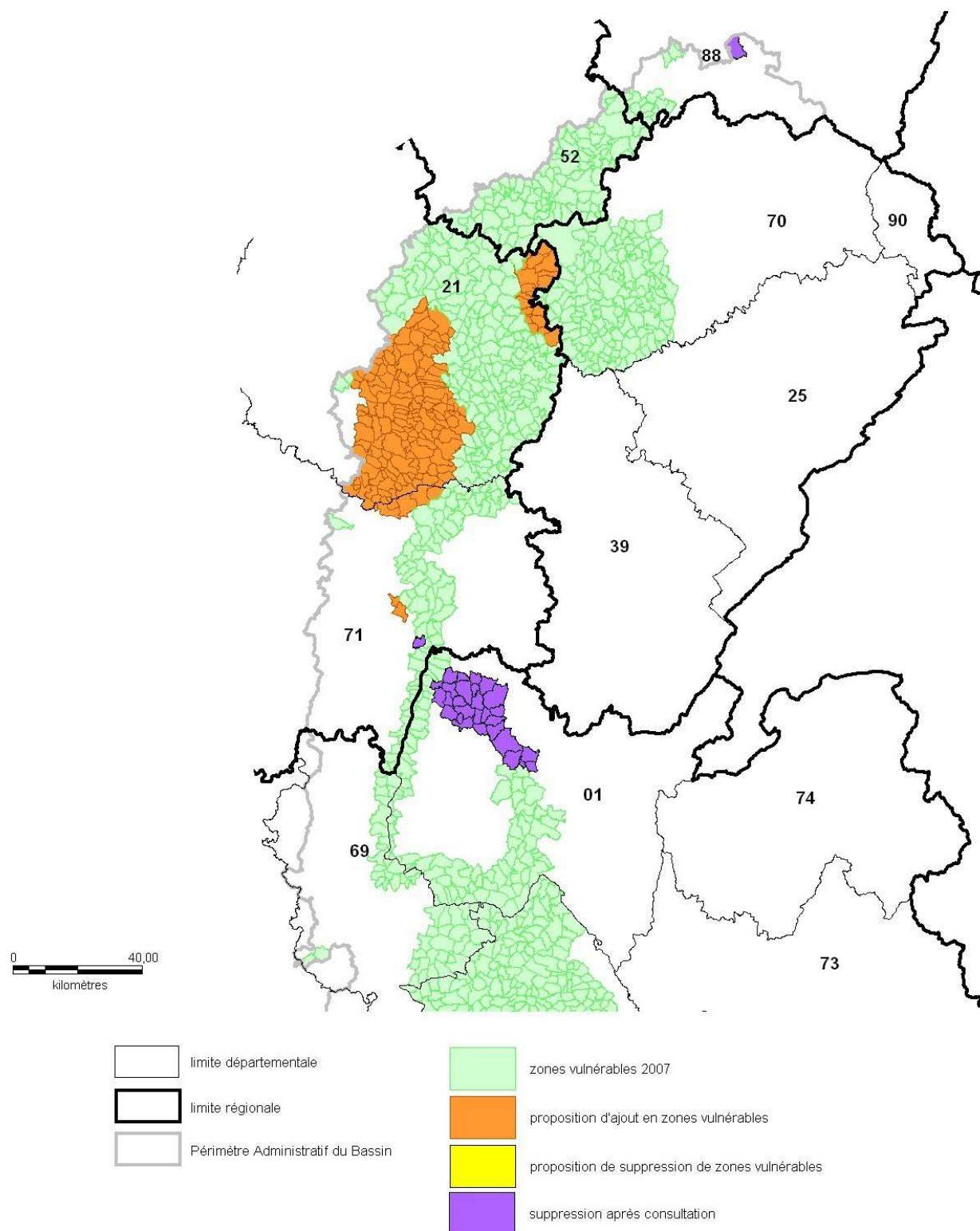

Bassin Rhône-Méditerranée - DREAL Rhône-Alpes - JANVIER 2013

Figure 5 : propositions de révision 2012 de délimitation des zones vulnérables pour les régions Alsace, Bourgogne, Franche-Comté, Champagne-Ardenne et Lorraine

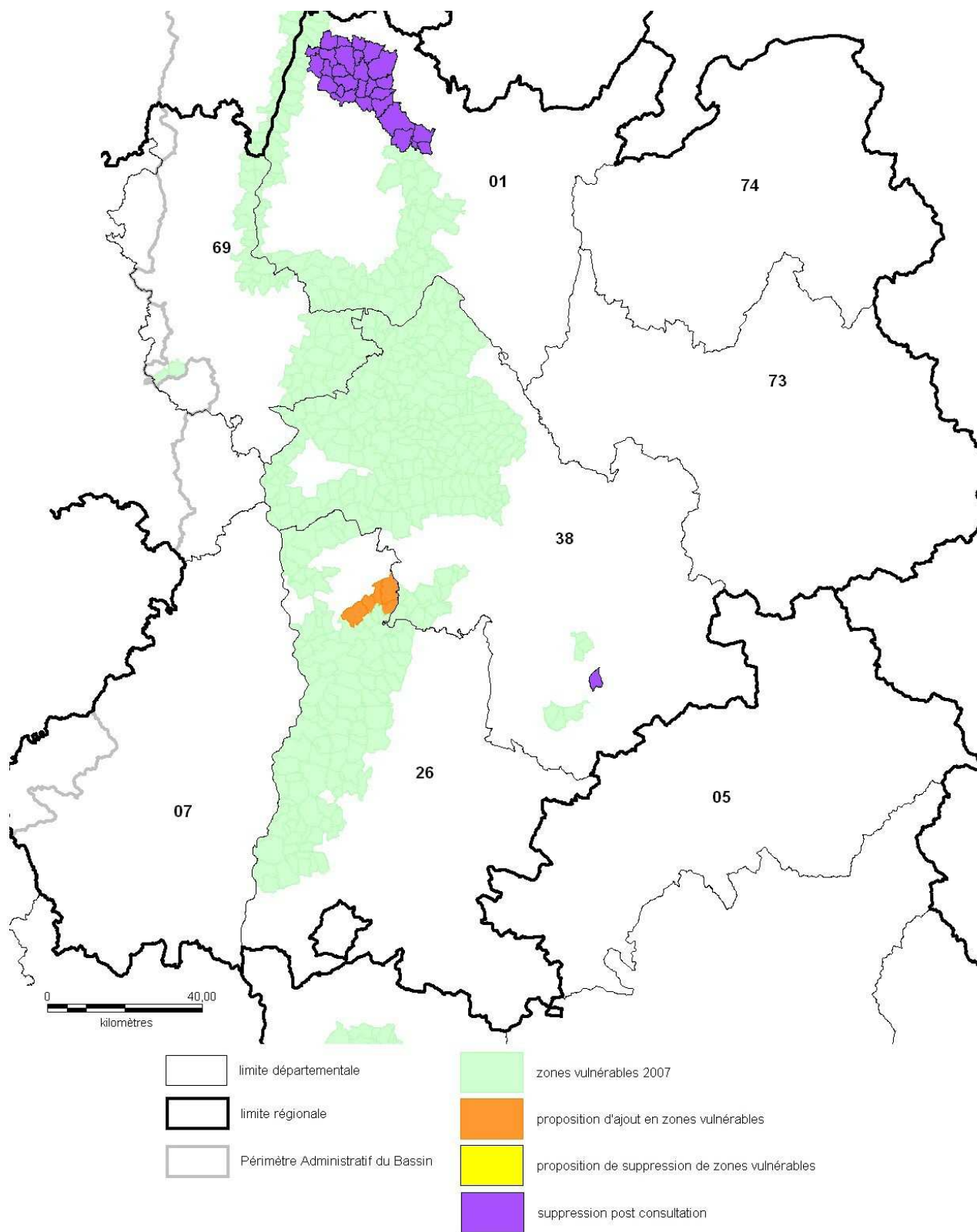

Figure 6 : propositions de révision 2012 de délimitation des zones vulnérables pour la région Rhône-Alpes

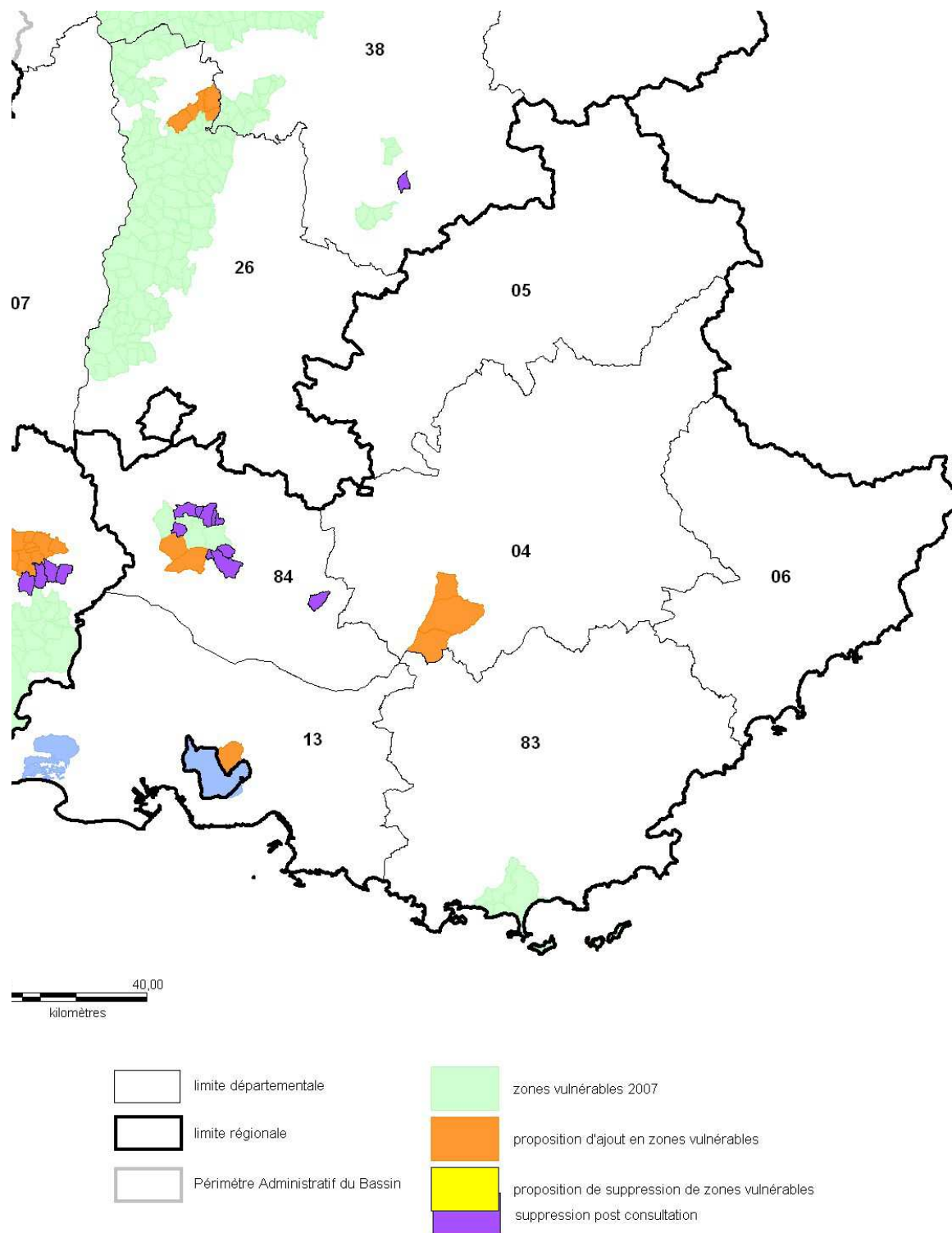
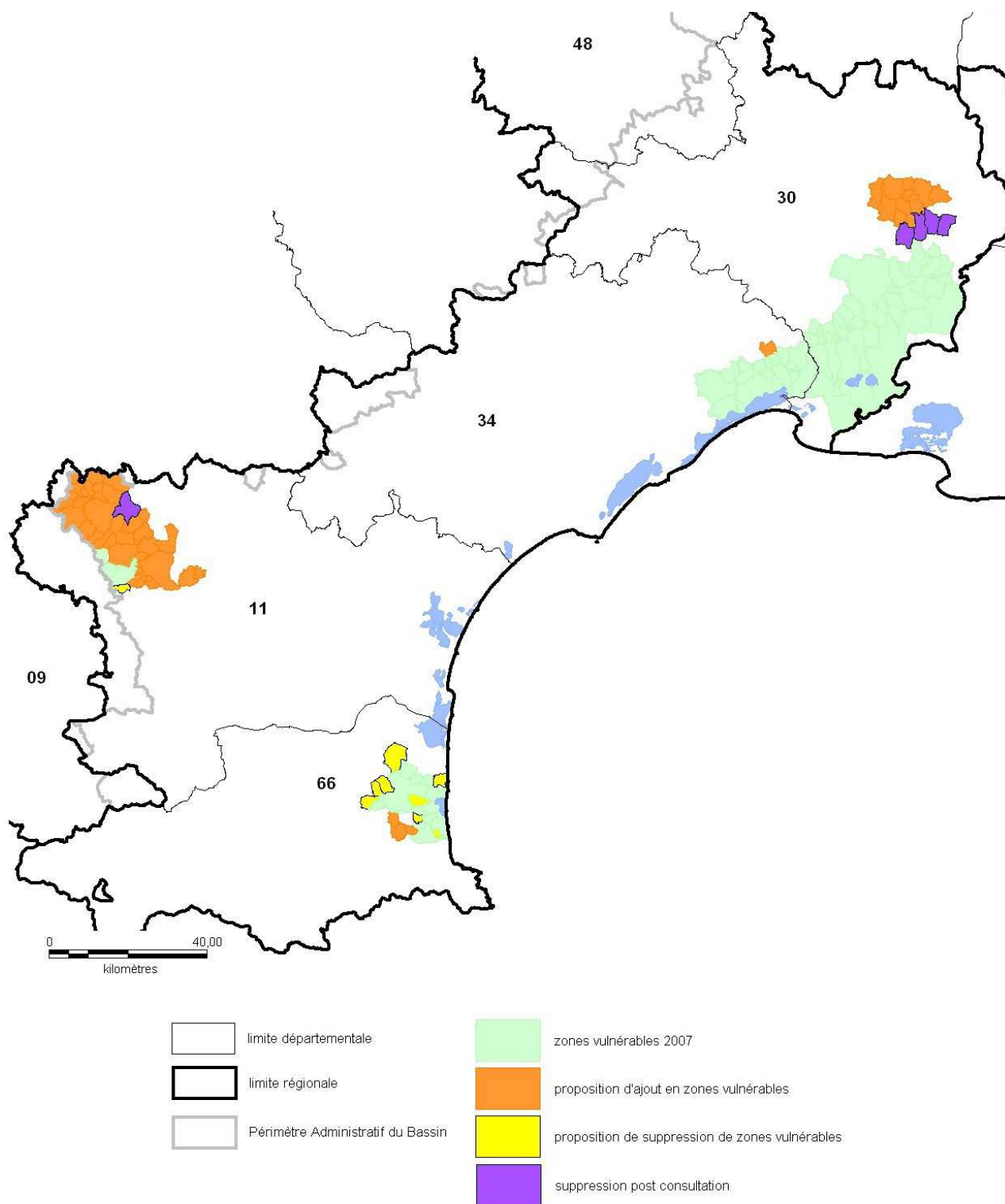

Figure 7 : propositions de révision 2012 de délimitation des zones vulnérables pour la région Provence-Alpes-Côte d'Azur





Bassin Rhône-Méditerranée - DREAL Rhône-Alpes - Novembre 2012

Figure 8 : propositions de révision 2012 de délimitation des zones vulnérables pour les régions Languedoc-Roussillon et Midi-Pyrénées

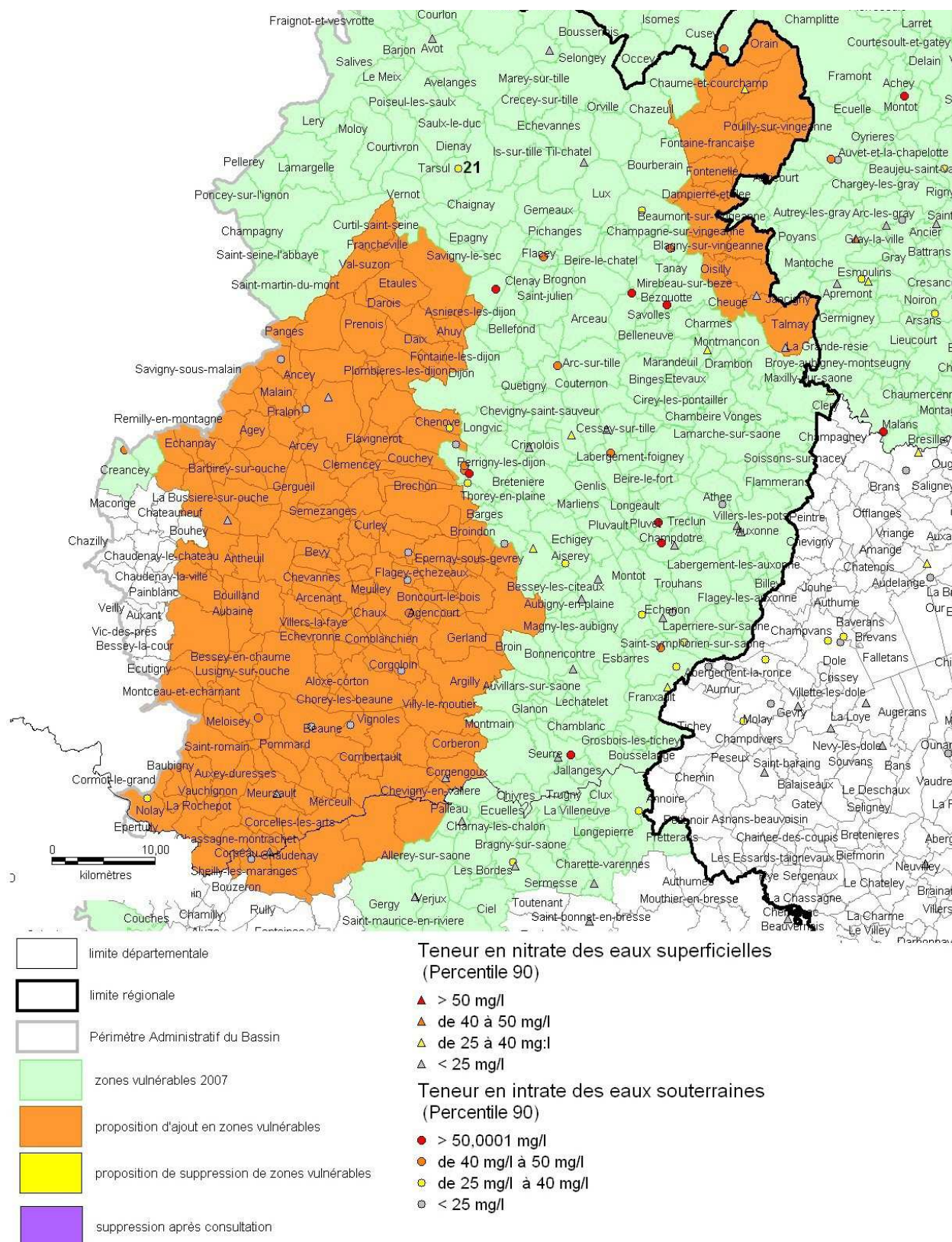

Figure 9 : propositions de révision 2012 de délimitation des zones vulnérables pour la Cote d'Or et la Saône-et-Loire

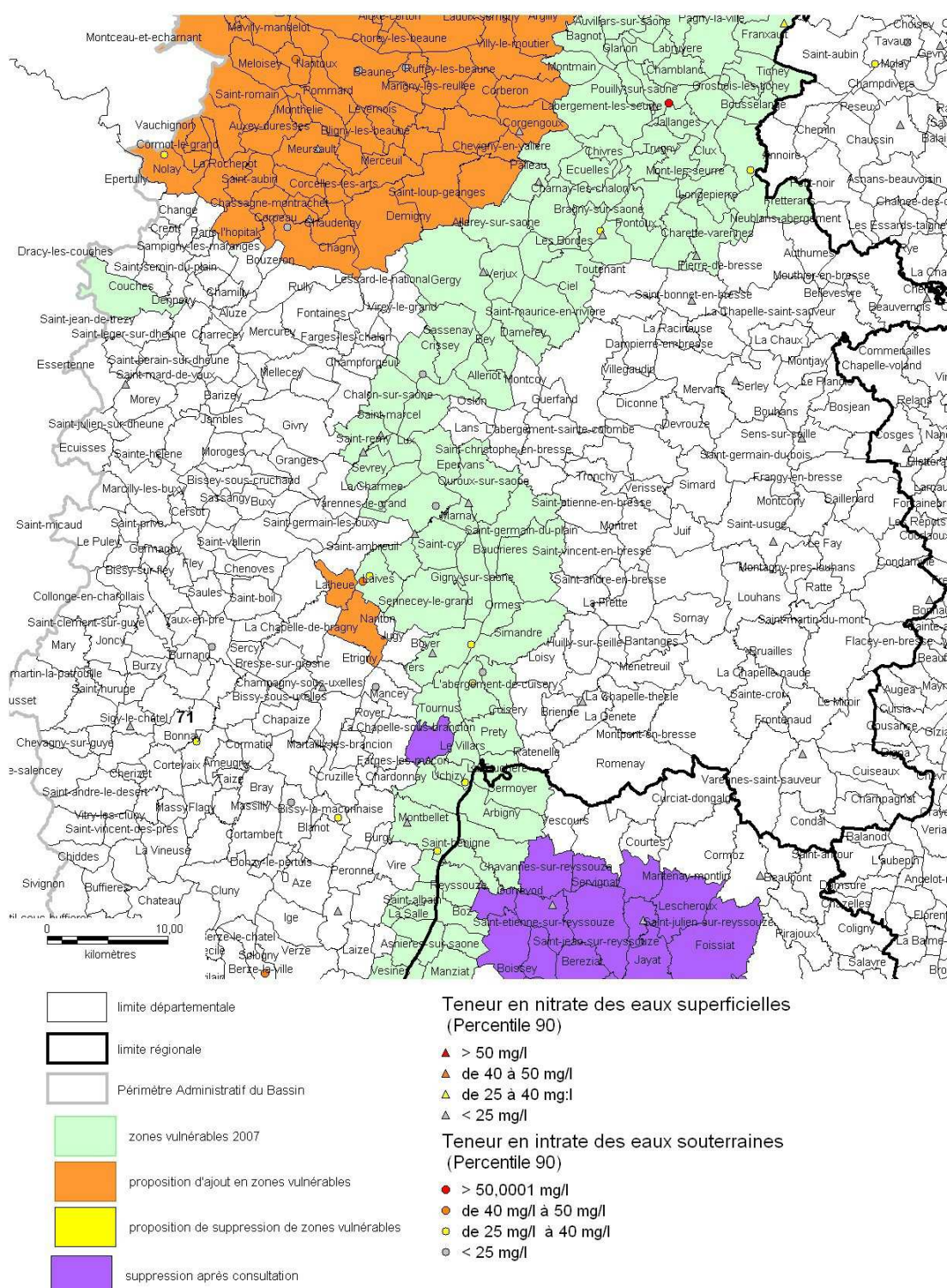
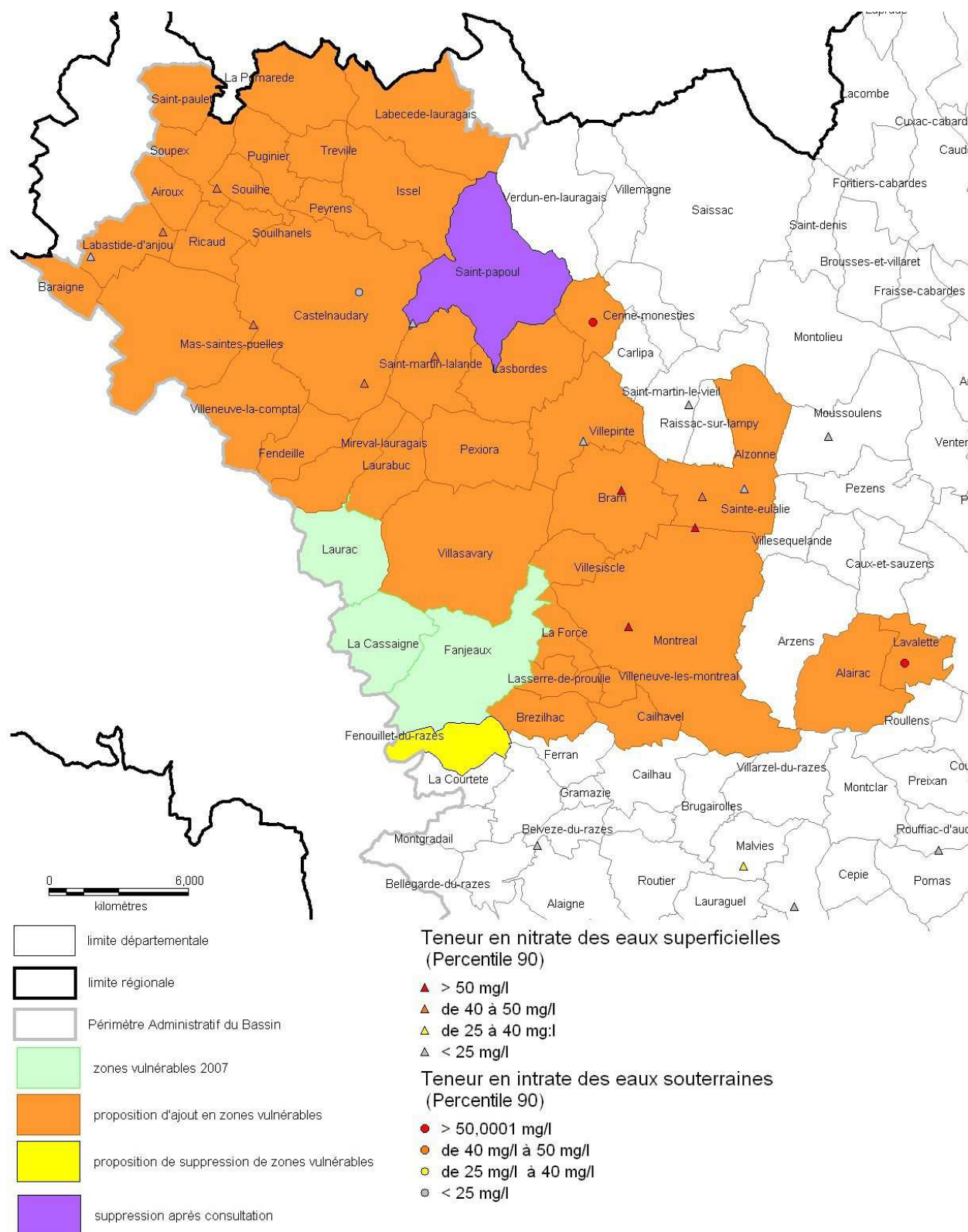

Figure 10 : propositions de révision 2012 de délimitation des zones vulnérables pour la Saône-et-Loire



Bassin Rhône-Méditerranée - DREAL Rhône-Alpes - Novembre 2012

Figure 11 : propositions de révision 2012 de délimitation des zones vulnérables pour l'Aude

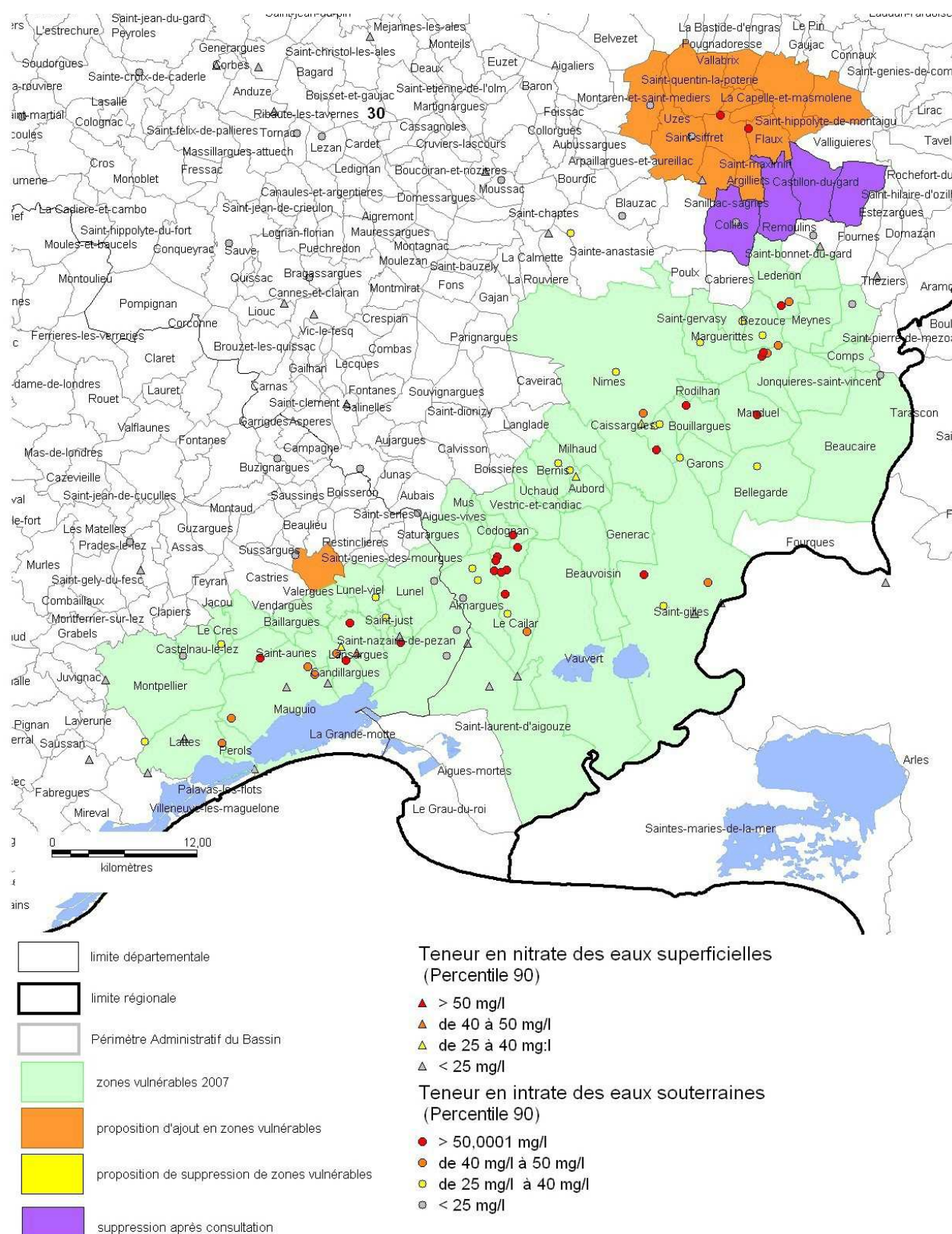

Figure 12 : propositions de révision 2012 de délimitation des zones vulnérables pour l'Hérault et le Gard

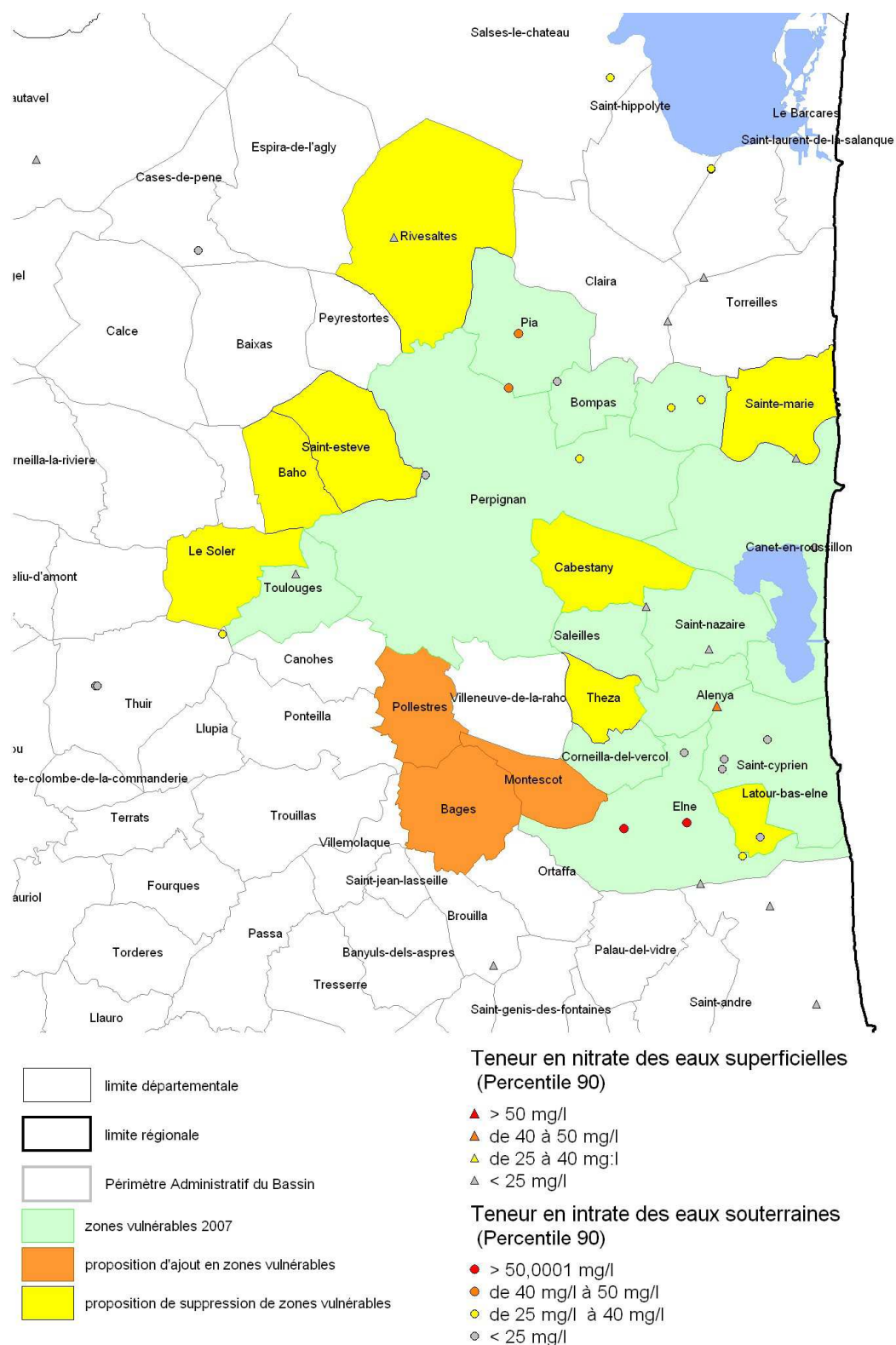

Figure 13 : propositions de révision 2012 de délimitation des zones vulnérables pour les Pyrénées Orientales

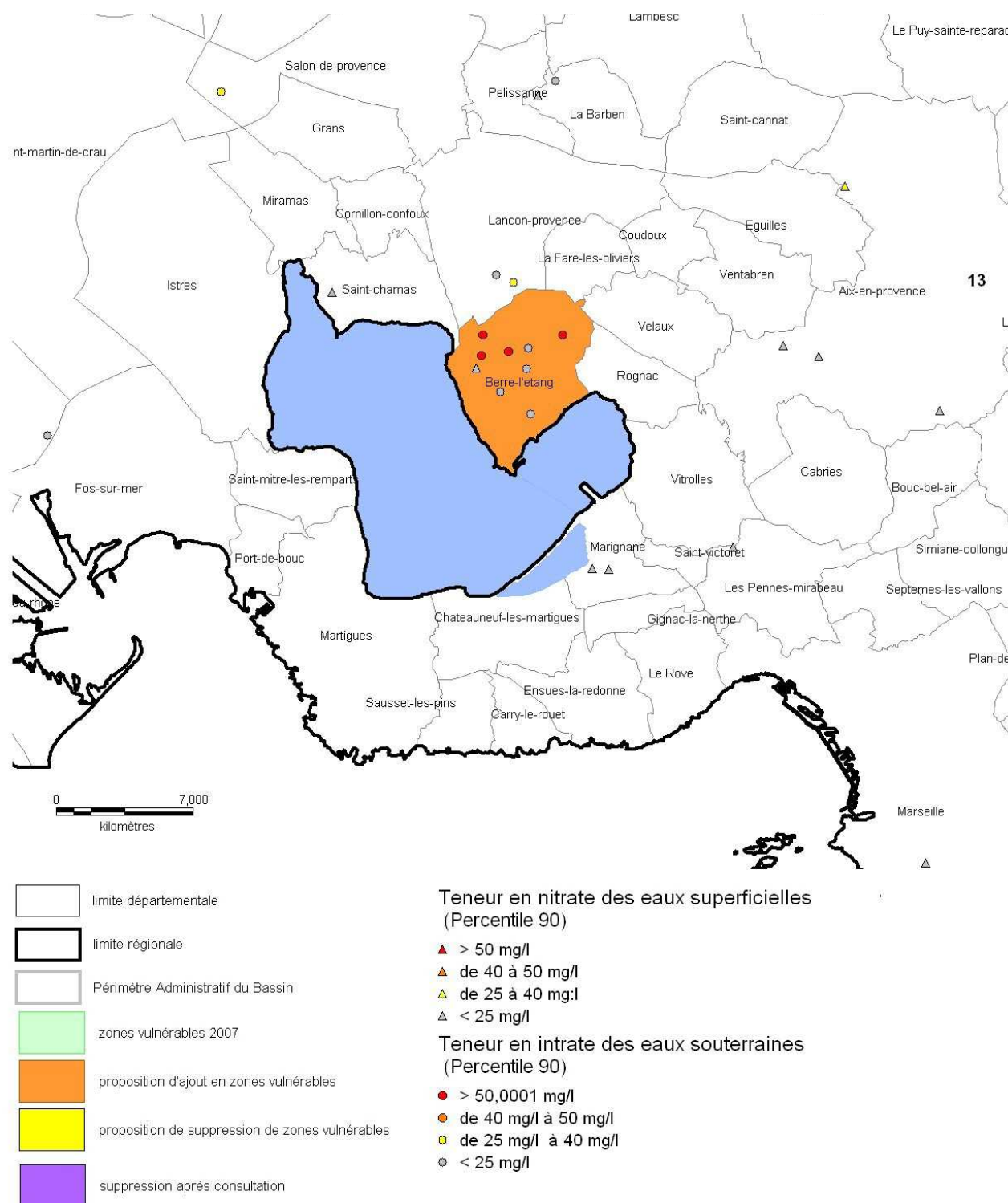

Figure 14 : propositions de révision 2012 de délimitation des zones vulnérables pour les Bouches-du-Rhône

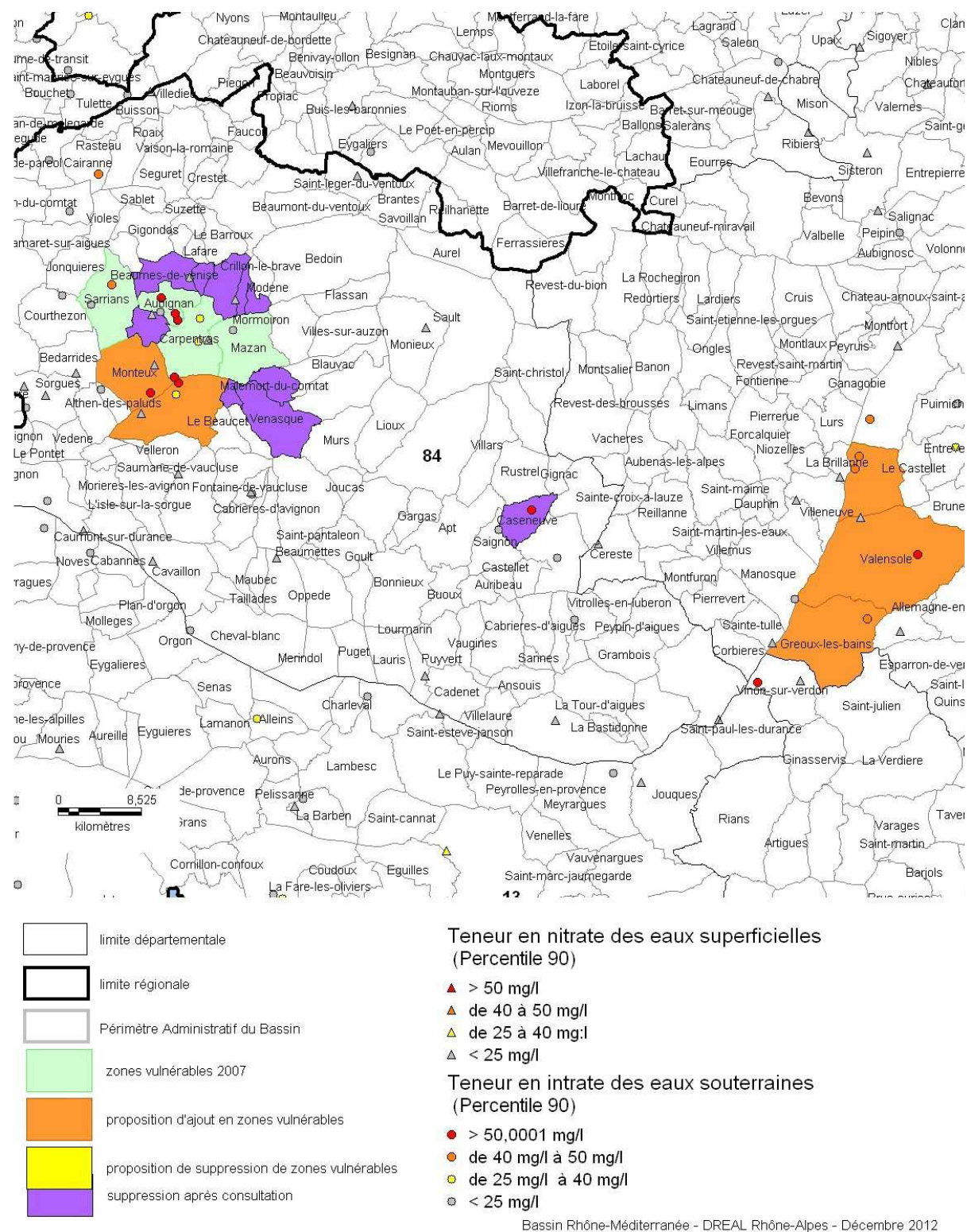

Figure 15 : propositions de révision 2012 de délimitation des zones vulnérables pour le Vaucluse



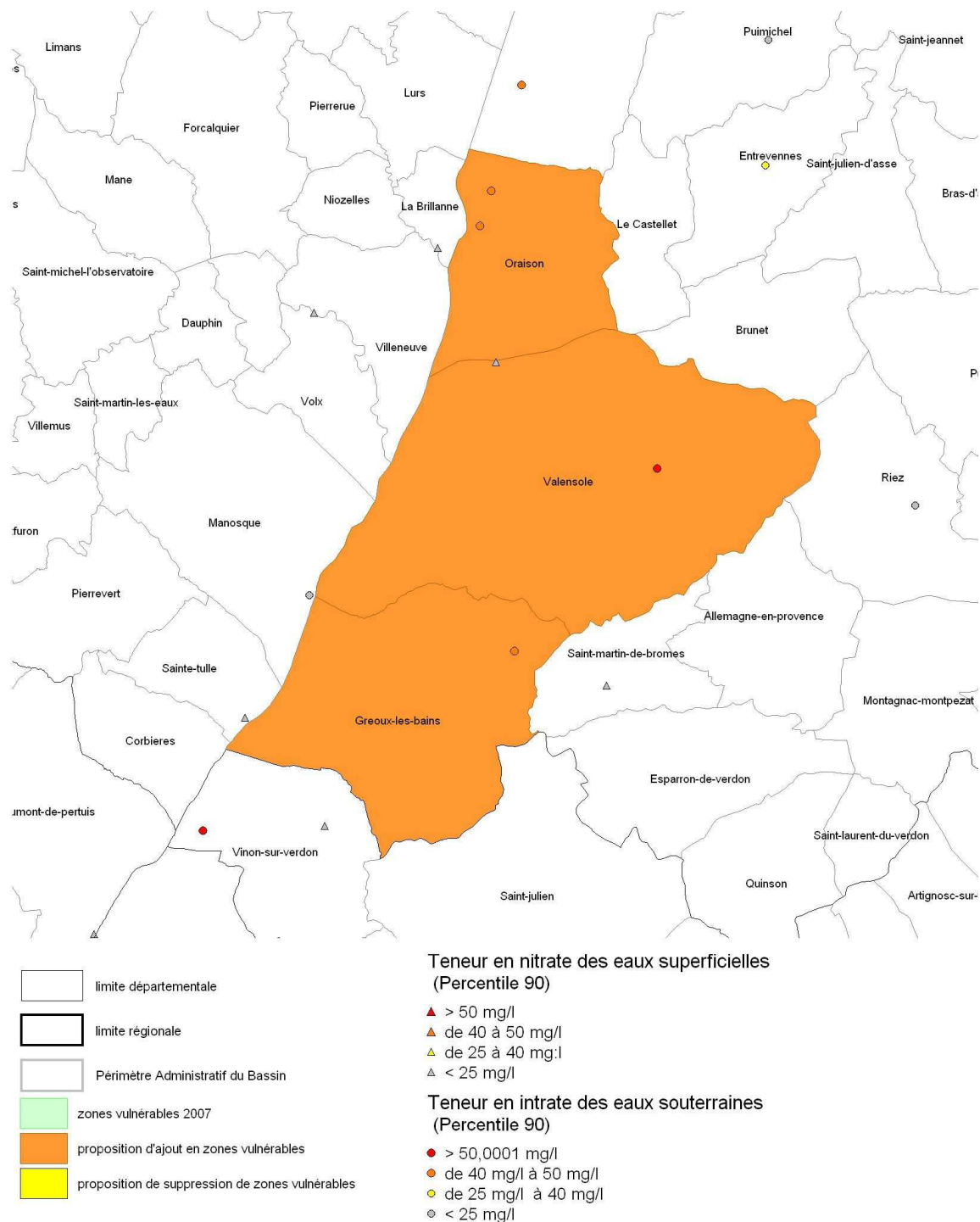

Figure 16 : propositions de révision 2012 de délimitation des zones vulnérables pour les Alpes de Haute-Provence

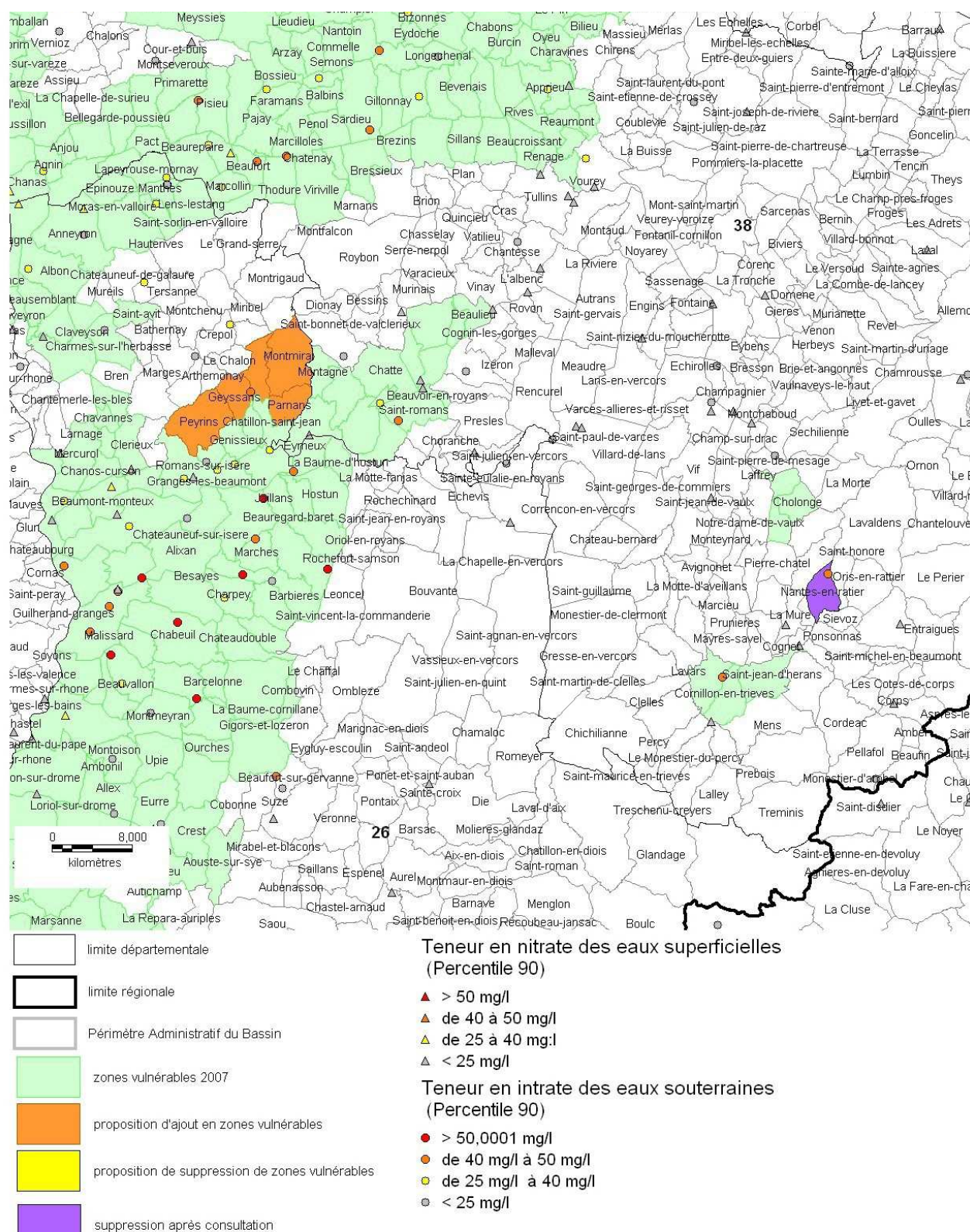

Figure 17 : propositions de révision 2012 de délimitation des zones vulnérables pour la Drôme et l'Isère

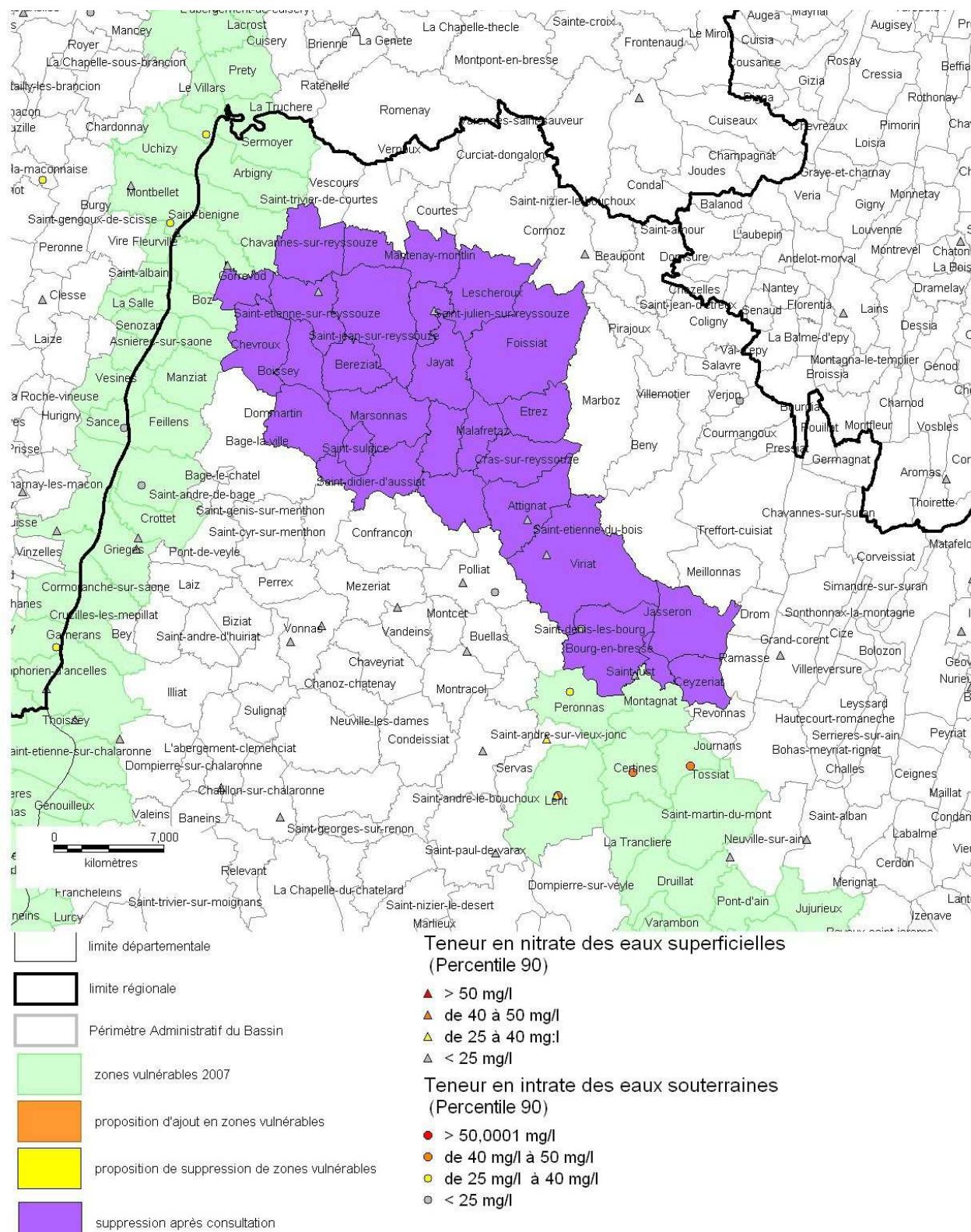

Figure 18 : propositions de révision 2012 de délimitation des zones vulnérables pour l'Ain

### 7.3 - Annexe 3 : liste des communes définissant la proposition de révision 2012 de délimitation des zones vulnérables

Cette annexe présente la liste des communes du bassin.

La colonne « Communes classées en Zones Vulnérables en 2007 » du tableau précise si la commune était déjà classée en 2007 (mention d'un « 1 » dans la colonne en cas de commune déjà classée).

La colonne « Communes proposées au classement ou au déclassement en Zones Vulnérables en 2012 » du tableau précise la proposition de délimitation de zones vulnérables dans le cadre de la révision 2012 suite à la consultation (mention d'un « 1 » dans la colonne en cas de commune proposée au classement et d'un « 0 » en cas de commune proposée au déclassement).

La colonne « Evolution du zonage entre celui arrêté en 2007 et la proposition 2012 » précise l'évolution du zonage vulnérable entre celui arrêté en 2007 et la proposition finale post consultation 2012 du présent rapport (il y a « Ajout », « Suppression » ou « Maintien » de la commune).

La colonne « Evolution du zonage entre celui proposé lors de la consultation et la proposition finale 2012 (post consultation) » indique les communes supprimées du projet de classement 2012 en Zones Vulnérables suite à la consultation (mention d'un « -1 » en cas de commune retirée du projet final mais présente dans le projet présenté lors de la consultation).

**Annexe : Liste des communes définissant la révision 2012 de la délimitation des zones vulnérables**

Commune	Code INSEE de la commune	Région	Code du département	Département	Communes classées en Zones Vulnérables en 2007	Communes proposées au classement ou au déclasséement en Zones Vulnérables en 2012	Evolution du zonage entre celui arrêté en 2007 et la proposition 2012	Evolution du zonage entre celui arrêté en la proposition finale 2012 (post consultation)
CHAVANNES-SUR-LETANG	68065	ALSACE	68	HAUT-RHIN	1			-1
MAGNY	68196	ALSACE	68	HAUT-RHIN	1			-1
MONTREUX-LEUEINE	68214	ALSACE	68	HAUT-RHIN	1			-1
MONTREUX-VIEUX	68215	ALSACE	68	HAUT-RHIN	1			-1
ROMAGNY	68282	ALSACE	68	HAUT-RHIN	1			-1
AGENCOURT	21001	BOURGOGNE	21	COTE-D'OR	1	1	Ajout	
AGEY	21002	BOURGOGNE	21	COTE-D'OR	1	1	Ajout	
AHUY	21003	BOURGOGNE	21	COTE-D'OR	1	1	Ajout	
AISEREY	21005	BOURGOGNE	21	COTE-D'OR	1	1	Maintien	
ALOXE-CORTON	21010	BOURGOGNE	21	COTE-D'OR	1	1	Ajout	
ANCEY	21013	BOURGOGNE	21	COTE-D'OR	1	1	Ajout	
ANTHEUIL	21014	BOURGOGNE	21	COTE-D'OR	1	1	Ajout	
ARCEAU	21016	BOURGOGNE	21	COTE-D'OR	1	1	Maintien	
ARCEMANT	21017	BOURGOGNE	21	COTE-D'OR	1	1	Ajout	
ARCEY	21018	BOURGOGNE	21	COTE-D'OR	1	1	Ajout	
ARC-SUR-TILLE	21021	BOURGOGNE	21	COTE-D'OR	1	1	Maintien	
ARGILLY	21022	BOURGOGNE	21	COTE-D'OR	1	1	Ajout	
ASNIERES-LES-DIJON	21027	BOURGOGNE	21	COTE-D'OR	1	1	Ajout	
ATREE	21028	BOURGOGNE	21	COTE-D'OR	1	1	Maintien	
AUBAINE	21030	BOURGOGNE	21	COTE-D'OR	1	1	Ajout	
AUBIGNY-EN-PLAINE	21031	BOURGOGNE	21	COTE-D'OR	1	1	Maintien	
AUVILLARS-SUR-SAONE	21035	BOURGOGNE	21	COTE-D'OR	1	1	Maintien	
AUMANT	21036	BOURGOGNE	21	COTE-D'OR	1	1	Maintien	
AUXEY-DURESSSES	21037	BOURGOGNE	21	COTE-D'OR	1	1	Ajout	
AUXONNE	21038	BOURGOGNE	21	COTE-D'OR	1	1	Maintien	
AVELANGES	21039	BOURGOGNE	21	COTE-D'OR	1	1	Maintien	
AVOT	21041	BOURGOGNE	21	COTE-D'OR	1	1	Maintien	
BAGNOT	21042	BOURGOGNE	21	COTE-D'OR	1	1	Maintien	
BARBREY-SUR-OUCHE	21045	BOURGOGNE	21	COTE-D'OR	1	1	Ajout	
BARGES	21048	BOURGOGNE	21	COTE-D'OR	1	1	Maintien	
BARJON	21049	BOURGOGNE	21	COTE-D'OR	1	1	Maintien	
BAUBIGNY	21050	BOURGOGNE	21	COTE-D'OR	1	1	Ajout	
BAULME-LA-ROCHE	21051	BOURGOGNE	21	COTE-D'OR	1	1	Ajout	
BEAUMONT-SUR-VINGEANNE	21053	BOURGOGNE	21	COTE-D'OR	1	1	Ajout	
BEAUNE	21054	BOURGOGNE	21	COTE-D'OR	1	1	Ajout	
BEIRE-LE-CHATEL	21056	BOURGOGNE	21	COTE-D'OR	1	1	Maintien	
BEIRE-LE-FORT	21057	BOURGOGNE	21	COTE-D'OR	1	1	Maintien	
BELLEFONT	21059	BOURGOGNE	21	COTE-D'OR	1	1	Maintien	
BELLENEUVE	21060	BOURGOGNE	21	COTE-D'OR	1	1	Maintien	
BESSEY-EN-CHAUME	21065	BOURGOGNE	21	COTE-D'OR	1	1	Ajout	
BESSEY-LA-COUR	21066	BOURGOGNE	21	COTE-D'OR	1	1	Ajout	
BESSEY-LES-CITEAUX	21067	BOURGOGNE	21	COTE-D'OR	1	1	Maintien	
BEVY	21070	BOURGOGNE	21	COTE-D'OR	1	1	Ajout	
BEZE	21071	BOURGOGNE	21	COTE-D'OR	1	1	Maintien	
BEZODOTTE	21072	BOURGOGNE	21	COTE-D'OR	1	1	Maintien	
BILLEY	21074	BOURGOGNE	21	COTE-D'OR	1	1	Maintien	
BINGES	21076	BOURGOGNE	21	COTE-D'OR	1	1	Maintien	
BLAGNY-SUR-VINGEANNE	21079	BOURGOGNE	21	COTE-D'OR	1	1	Ajout	
BLIGNY-LES-BEAUNE	21086	BOURGOGNE	21	COTE-D'OR	1	1	Ajout	
BLIGNY-SUR-OUCHE	21087	BOURGOGNE	21	COTE-D'OR	1	1	Ajout	
BONCOURT-LE-BOIS	21088	BOURGOGNE	21	COTE-D'OR	1	1	Ajout	
BONNENCONTRE	21089	BOURGOGNE	21	COTE-D'OR	1	1	Maintien	
BOUHET	21091	BOURGOGNE	21	COTE-D'OR	1	1	Maintien	
BOULLAND	21092	BOURGOGNE	21	COTE-D'OR	1	1	Ajout	
BOURBERAIN	21094	BOURGOGNE	21	COTE-D'OR	1	1	Maintien	
BOUSSELANGE	21095	BOURGOGNE	21	COTE-D'OR	1	1	Maintien	
BOUSSENOIS	21096	BOURGOGNE	21	COTE-D'OR	1	1	Maintien	
BOUZE-LES-BEAUNE	21099	BOURGOGNE	21	COTE-D'OR	1	1	Ajout	
BRAZAY-EN-PLAINE	21103	BOURGOGNE	21	COTE-D'OR	1	1	Maintien	
BRESSEY-SUR-TILLE	21105	BOURGOGNE	21	COTE-D'OR	1	1	Maintien	
BRETENIERE	21106	BOURGOGNE	21	COTE-D'OR	1	1	Maintien	
BRETIQNY	21107	BOURGOGNE	21	COTE-D'OR	1	1	Maintien	
BROCHON	21110	BOURGOGNE	21	COTE-D'OR	1	1	Ajout	
BROGNON	21111	BOURGOGNE	21	COTE-D'OR	1	1	Maintien	
BRON	21112	BOURGOGNE	21	COTE-D'OR	1	1	Maintien	
BRONDON	21113	BOURGOGNE	21	COTE-D'OR	1	1	Ajout	
BUSSEROTTE-ET-MONTENAILLE	21118	BOURGOGNE	21	COTE-D'OR	1	1	Maintien	
BUSSIÈRES	21119	BOURGOGNE	21	COTE-D'OR	1	1	Maintien	
LA BUSSIÈRE-SUR-OUCHE	21120	BOURGOGNE	21	COTE-D'OR	1	1	Ajout	
CESSEY-SUR-TILLE	21126	BOURGOGNE	21	COTE-D'OR	1	1	Maintien	
CHAIGNAY	21127	BOURGOGNE	21	COTE-D'OR	1	1	Maintien	
CHAMBERNE	21130	BOURGOGNE	21	COTE-D'OR	1	1	Maintien	
CHAMBLANC	21131	BOURGOGNE	21	COTE-D'OR	1	1	Maintien	
CHAMBOEUF	21132	BOURGOGNE	21	COTE-D'OR	1	1	Ajout	
CHAMBOLLE-MUSIGNY	21133	BOURGOGNE	21	COTE-D'OR	1	1	Ajout	
CHAMPAGNE-SUR-VINGEANNE	21135	BOURGOGNE	21	COTE-D'OR	1	1	Ajout	
CHAMPAGNY	21136	BOURGOGNE	21	COTE-D'OR	1	1	Maintien	
CHAMPDOTRE	21138	BOURGOGNE	21	COTE-D'OR	1	1	Maintien	
CHARMES	21146	BOURGOGNE	21	COTE-D'OR	1	1	Maintien	
CHARREY-SUR-SAONE	21148	BOURGOGNE	21	COTE-D'OR	1	1	Maintien	
CHASSAGNE-MONTRACHET	21150	BOURGOGNE	21	COTE-D'OR	1	1	Ajout	
CHATEAUNEUF	21152	BOURGOGNE	21	COTE-D'OR	1	1	Ajout	
CHAUDENAY-LA-VILLE	21155	BOURGOGNE	21	COTE-D'OR	1	1	Ajout	
CHAUDENAY-LES-CHATEAUX	21156	BOURGOGNE	21	COTE-D'OR	1	1	Ajout	
CHAUME-ET-COURCHAMP	21158	BOURGOGNE	21	COTE-D'OR	1	1	Ajout	
CHAUX	21162	BOURGOGNE	21	COTE-D'OR	1	1	Ajout	
CHAZEUIL	21183	BOURGOGNE	21	COTE-D'OR	1	1	Maintien	
CHAZILLY	21184	BOURGOGNE	21	COTE-D'OR	1	1	Maintien	
CHENOVE	21166	BOURGOGNE	21	COTE-D'OR	1	1	Ajout	
CHELUGE	21167	BOURGOGNE	21	COTE-D'OR	1	1	Ajout	
CHEVANNES	21169	BOURGOGNE	21	COTE-D'OR	1	1	Ajout	
CHEVIGNY-EN-VALIERE	21170	BOURGOGNE	21	COTE-D'OR	1	1	Ajout	
CHEVIGNY-SAINT-SAUVEUR	21171	BOURGOGNE	21	COTE-D'OR	1	1	Maintien	
CHIVRES	21172	BOURGOGNE	21	COTE-D'OR	1	1	Maintien	
CHOREY-LES-BEAUNE	21173	BOURGOGNE	21	COTE-D'OR	1	1	Ajout	
CIREY-LES-PONTAILLER	21175	BOURGOGNE	21	COTE-D'OR	1	1	Maintien	
CLEMENCEY	21178	BOURGOGNE	21	COTE-D'OR	1	1	Ajout	
CLENAY	21179	BOURGOGNE	21	COTE-D'OR	1	1	Maintien	
CLERY	21180	BOURGOGNE	21	COTE-D'OR	1	1	Maintien	
COLLONGES-LES-BEVY	21182	BOURGOGNE	21	COTE-D'OR	1	1	Ajout	
COLLONGES-LES-PREMIERES	21183	BOURGOGNE	21	COTE-D'OR	1	1	Maintien	
COLOMBIER	21184	BOURGOGNE	21	COTE-D'OR	1	1	Ajout	
COMBERTAULT	21185	BOURGOGNE	21	COTE-D'OR	1	1	Ajout	
COMBLANCHEN	21186	BOURGOGNE	21	COTE-D'OR	1	1	Ajout	
COMMARIN	21187	BOURGOGNE	21	COTE-D'OR	1	1	Ajout	
CORBERON	21189	BOURGOGNE	21	COTE-D'OR	1	1	Ajout	
CORCELLES-LES-MARTS	21180	BOURGOGNE	21	COTE-D'OR	1	1	Ajout	
CORCELLES-LES-CITEAUX	21191	BOURGOGNE	21	COTE-D'OR	1	1	Ajout	
CORCELLES-LES-MONTS	21192	BOURGOGNE	21	COTE-D'OR	1	1	Ajout	
CORGEGOUX	21193	BOURGOGNE	21	COTE-D'OR	1	1	Ajout	
CORGOLON	21194	BOURGOGNE	21	COTE-D'OR	1	1	Ajout	
CORMOT-LE-GRAND	21195	BOURGOGNE	21	COTE-D'OR	1	1	Ajout	
CORPEAU	21196	BOURGOGNE	21	COTE-D'OR	1	1	Ajout	
COUCHEY	21200	BOURGOGNE	21	COTE-D'OR	1	1	Ajout	
COURLON	21207	BOURGOGNE	21	COTE-D'OR	1	1	Maintien	
COURTIVRON	21208	BOURGOGNE	21	COTE-D'OR	1	1	Maintien	
COUTERON	21209	BOURGOGNE	21	COTE-D'OR	1	1	Maintien	
CREANCEY	21210	BOURGOGNE	21	COTE-D'OR	1	1	Maintien	
CRECY-SUR-TILLE	21211	BOURGOGNE	21	COTE-D'OR	1	1	Maintien	
CRIMOLOIS	21213	BOURGOGNE	21	COTE-D'OR	1	1	Maintien	
CRUGEY	21214	BOURGOGNE	21	COTE-D'OR	1	1	Ajout	
CUISEREY	21215	BOURGOGNE	21	COTE-D'OR	1	1	Maintien	
CURLEY	21217	BOURGOGNE	21	COTE-D'OR	1	1	Ajout	
CURTEL-SAINTE-SEINE	21218	BOURGOGNE	21	COTE-D'OR	1	1	Ajout	
CURTEL-VERGY	21219	BOURGOGNE	21	COTE-D'OR	1	1	Ajout	
CUSSEY-LES-FORGES	21220	BOURGOGNE	21	COTE-D'OR	1	1	Maintien	
CUSSY-LE-CHATEL	21222	BOURGOGNE	21	COTE-D'OR	1	1	Maintien	
DAIX	21223	BOURGOGNE	21	COTE-D'OR	1	1	Ajout	
DAMPIERRE-ET-FLEE	21225	BOURGOGNE	21	COTE-D'OR	1	1	Ajout	
DAROS	21227	BOURGOGNE	21	COTE-D'OR	1	1	Ajout	
DETAIN-ET-BRIANT	21228	BOURGOGNE	21	COTE-D'OR	1	1	Ajout	
DIENAY	21230	BOURGOGNE	21	COTE-D'OR	1	1	Maintien	
DIJON	21231	BOURGOGNE	21	COTE-D'OR	1	1	Maintien	
DRAMBON	21233	BOURGOGNE	21	COTE-D'OR	1	1	Maintien	
EBATY	21236	BOURGOGNE	21	COTE-D'OR	1	1	Ajout	
ECHANNAY	21238	BOURGOGNE	21	COTE-D'OR	1	1	Ajout	
ECHENON	21239	BOURGOGNE	21	COTE-D'OR	1	1	Maintien	
ECHEVANNES	21240	BOURGOGNE	21	COTE-D'OR	1	1	Maintien	
ECHEVRONNE	21241	BOURGOGNE	21	COTE-D'OR	1	1	Ajout	
ECHIGEY	21242	BOURGOGNE	21	COTE-D'OR	1	1	Maintien	
ECUITIGNY	21243	BOURGOGNE	21	COTE-D'OR	1	1	Maintien	
EPAGNY	21245	BOURGOGNE	21	COTE-D'OR	1	1	Maintien	
EPERNAY-SOUS-GEVREY	21246	BOURGOGNE	21	COTE-D'OR	1	1	Ajout	
ESBARRES	21249	BOURGOGNE	21	COTE-D'OR	1	1	Maintien	
LETANG-VERGY	21254	BOURGOGNE	21	COTE-D'OR	1	1	Ajout	
ETAILLES	21255	BOURGOGNE	21	COTE-D'OR	1	1	Ajout	
ETEVAUX	21256	BOURGOGNE	21	COTE-D'OR	1	1	Maintien	
FALUVERNEY	21261	BOURGOGNE	21	COTE-D'OR	1	1	Maintien	
FENAY	21263	BOURGOGNE	21	COTE-D'OR	1	1	Maintien	
FIGNY	21265	BOURGOGNE	21	COTE-D'OR	1	1	Ajout	
FLACEY	21266	BOURGOGNE	21	COTE-D'OR	1	1	Maintien	
FLAGEY-ECHIZEAUX	21267	BOURGOGNE	21	COTE-D'OR	1	1	Ajout	
FLAGEY-LES-AUXONNE	21268	BOURGOGNE	21	COTE-D'OR	1	1	Maintien	
FLAMMERANS	21269	BOURGOGNE	21	COTE-D'OR	1	1	Maintien	
FLAVIGNEROT	21270	BOURGOGNE	21	COTE-D'OR	1	1	Ajout	

**Annexe : Liste des communes définissant la révision 2012 de la délimitation des zones vulnérables**

Commune	Code INSEE de la commune	Région	Code du département	Département	Communes classées en Zones Vulnérables en 2007	Communes proposées au classement ou au déclassement en Zones Vulnérables en 2012	Evolution du zonage entre celui arrêté en 2007 et la proposition 2012	Evolution du zonage entre celui arrêté lors de la consultation et la proposition finale 2012 (post consultation)
FLEUREY-SUR-OUCHÉ	21273	BOURGOGNE	21	COTE-D'OR		1	Ajout	
FONCEGRIVE	21275	BOURGOGNE	21	COTE-D'OR	1		Maintien	
FONTAINE-FRANCAISE	21277	BOURGOGNE	21	COTE-D'OR		1	Ajout	
FONTAINE-LES-DJON	21278	BOURGOGNE	21	COTE-D'OR		1	Ajout	
FONTENELLE	21281	BOURGOGNE	21	COTE-D'OR		1	Ajout	
FRAIGNOT-ET-VESSROTTE	21283	BOURGOGNE	21	COTE-D'OR	1		Maintien	
FRANCHEVILLE	21284	BOURGOGNE	21	COTE-D'OR		1	Maintien	
FRANKAULT	21285	BOURGOGNE	21	COTE-D'OR	1		Maintien	
FRENOIS	21286	BOURGOGNE	21	COTE-D'OR	1		Maintien	
FUSSEY	21289	BOURGOGNE	21	COTE-D'OR	1		Ajout	
GEMEAUX	21290	BOURGOGNE	21	COTE-D'OR	1		Maintien	
GENLIS	21292	BOURGOGNE	21	COTE-D'OR	1		Maintien	
GERGUEIL	21293	BOURGOGNE	21	COTE-D'OR	1		Ajout	
GERLAND	21294	BOURGOGNE	21	COTE-D'OR	1		Ajout	
GEVREY-CHAMBERTIN	21295	BOURGOGNE	21	COTE-D'OR	1		Ajout	
GILLY-LES-CITEAUX	21297	BOURGOGNE	21	COTE-D'OR	1		Ajout	
GISSEY-SUR-OUCHÉ	21300	BOURGOGNE	21	COTE-D'OR	1		Ajout	
GLANON	21301	BOURGOGNE	21	COTE-D'OR	1		Maintien	
GRANCEY-LE-CHATEAU-NEUVILLE	21304	BOURGOGNE	21	COTE-D'OR	1		Maintien	
GRENAND-LES-SOMBERNON	21306	BOURGOGNE	21	COTE-D'OR	1		Ajout	
GROSBOIS-LES-TICHEY	21311	BOURGOGNE	21	COTE-D'OR	1		Maintien	
HAUTEVILLE-LES-DJON	21315	BOURGOGNE	21	COTE-D'OR	1		Ajout	
HEUILLEY-SUR-SAONE	21316	BOURGOGNE	21	COTE-D'OR	1		Maintien	
IS-SUR-TILLE	21317	BOURGOGNE	21	COTE-D'OR	1		Maintien	
IZEURE	21319	BOURGOGNE	21	COTE-D'OR	1		Maintien	
IZER	21320	BOURGOGNE	21	COTE-D'OR	1		Maintien	
JALLANGES	21322	BOURGOGNE	21	COTE-D'OR	1		Maintien	
JANCIGNY	21323	BOURGOGNE	21	COTE-D'OR	1		Ajout	
LABERGEMENT-POIGNÉY	21330	BOURGOGNE	21	COTE-D'OR	1		Maintien	
LABERGEMENT-LES-AUXANNE	21331	BOURGOGNE	21	COTE-D'OR	1		Maintien	
LABERGEMENT-LES-SEURRE	21332	BOURGOGNE	21	COTE-D'OR	1		Maintien	
LABRUYERE	21333	BOURGOGNE	21	COTE-D'OR	1		Maintien	
LAMARCHE-SUR-SAONE	21337	BOURGOGNE	21	COTE-D'OR	1		Maintien	
LAMARSELLE	21338	BOURGOGNE	21	COTE-D'OR	1		Maintien	
LANTENAY	21339	BOURGOGNE	21	COTE-D'OR	1		Ajout	
LANTHES	21340	BOURGOGNE	21	COTE-D'OR	1		Maintien	
LAPERRIERE-SUR-SAONE	21342	BOURGOGNE	21	COTE-D'OR	1		Maintien	
LECHA TELET	21344	BOURGOGNE	21	COTE-D'OR	1		Maintien	
LERÉY	21345	BOURGOGNE	21	COTE-D'OR	1		Maintien	
LEVERNOIS	21347	BOURGOGNE	21	COTE-D'OR	1		Ajout	
LICÉY-SUR-VINGEANNE	21348	BOURGOGNE	21	COTE-D'OR	1		Ajout	
LONGCHAMP	21351	BOURGOGNE	21	COTE-D'OR	1		Maintien	
LONGEAULT	21352	BOURGOGNE	21	COTE-D'OR	1		Maintien	
LONGECOURT-EN-PLAINE	21353	BOURGOGNE	21	COTE-D'OR	1		Maintien	
LONGVIC	21355	BOURGOGNE	21	COTE-D'OR	1		Maintien	
LOSNE	21356	BOURGOGNE	21	COTE-D'OR	1		Maintien	
LUSIGNY-SUR-OUCHÉ	21360	BOURGOGNE	21	COTE-D'OR	1		Ajout	
LUX	21361	BOURGOGNE	21	COTE-D'OR	1		Maintien	
MACONGE	21362	BOURGOGNE	21	COTE-D'OR	1		Ajout	
MAGNY-LES-AUBIGNY	21366	BOURGOGNE	21	COTE-D'OR	1		Maintien	
MAGNY-MONTARLOT	21367	BOURGOGNE	21	COTE-D'OR	1		Maintien	
MAGNY-LES-VILLERS	21368	BOURGOGNE	21	COTE-D'OR	1		Ajout	
MAGNY-SAINT-MEDARD	21369	BOURGOGNE	21	COTE-D'OR	1		Maintien	
MAGNY-SUR-TILLE	21370	BOURGOGNE	21	COTE-D'OR	1		Maintien	
LES MAILLYS	21371	BOURGOGNE	21	COTE-D'OR	1		Maintien	
MALAIN	21373	BOURGOGNE	21	COTE-D'OR	1		Ajout	
MARANDUEIL	21378	BOURGOGNE	21	COTE-D'OR	1		Maintien	
MARCILLY-SUR-TILLE	21383	BOURGOGNE	21	COTE-D'OR	1		Maintien	
MAREY-LES-FUSSEY	21384	BOURGOGNE	21	COTE-D'OR	1		Ajout	
MAREY-SUR-TILLE	21385	BOURGOGNE	21	COTE-D'OR	1		Maintien	
MARIGNY-LES-REUILLEE	21387	BOURGOGNE	21	COTE-D'OR	1		Ajout	
MARLIENS	21388	BOURGOGNE	21	COTE-D'OR	1		Maintien	
MARSANNAY-LA-COTE	21390	BOURGOGNE	21	COTE-D'OR	1		Ajout	
MARSANNAY-LE-BOIS	21391	BOURGOGNE	21	COTE-D'OR	1		Maintien	
MAVILLY-MANDELOT	21397	BOURGOGNE	21	COTE-D'OR	1		Ajout	
MAXILLY-SUR-SAONE	21398	BOURGOGNE	21	COTE-D'OR	1		Maintien	
LE MEX	21400	BOURGOGNE	21	COTE-D'OR	1		Maintien	
MELORSEY	21401	BOURGOGNE	21	COTE-D'OR	1		Ajout	
MERCEUIL	21405	BOURGOGNE	21	COTE-D'OR	1		Ajout	
MESMONT	21406	BOURGOGNE	21	COTE-D'OR	1		Ajout	
MESSANGES	21407	BOURGOGNE	21	COTE-D'OR	1		Ajout	
MESSIGNY-ET-VANTOUX	21408	BOURGOGNE	21	COTE-D'OR	1		Ajout	
MEUILLEY	21409	BOURGOGNE	21	COTE-D'OR	1		Ajout	
MEURSAULT	21411	BOURGOGNE	21	COTE-D'OR	1		Ajout	
MIREBEAU-SUR-BEZE	21412	BOURGOGNE	21	COTE-D'OR	1		Ajout	
MIREBEAU-SUR-BEZE	21416	BOURGOGNE	21	COTE-D'OR	1		Maintien	
MOLOT	21421	BOURGOGNE	21	COTE-D'OR	1		Maintien	
MONTAGNY-LES-BEAUNE	21423	BOURGOGNE	21	COTE-D'OR	1		Ajout	
MONTAGNY-LES-SEURRE	21424	BOURGOGNE	21	COTE-D'OR	1		Maintien	
MONTCEAULT-EGHARNANT	21427	BOURGOGNE	21	COTE-D'OR	1		Ajout	
MONTHÉLIE	21428	BOURGOGNE	21	COTE-D'OR	1		Ajout	
NY-MORNAY-VILLENEUVE-SUR-VIN	21433	BOURGOGNE	21	COTE-D'OR	1		Ajout	
MONTMAIN	21436	BOURGOGNE	21	COTE-D'OR	1		Maintien	
MONTMANNON	21437	BOURGOGNE	21	COTE-D'OR	1		Maintien	
MONTDOLLOT	21439	BOURGOGNE	21	COTE-D'OR	1		Ajout	
MONTOT	21440	BOURGOGNE	21	COTE-D'OR	1		Maintien	
MOREY-SAINT-DENIS	21442	BOURGOGNE	21	COTE-D'OR	1		Ajout	
MANTOUX	21450	BOURGOGNE	21	COTE-D'OR	1		Ajout	
NEUILLY-LES-DJON	21452	BOURGOGNE	21	COTE-D'OR	1		Maintien	
NOIRON-SOUS-GEVREY	21458	BOURGOGNE	21	COTE-D'OR	1		Maintien	
NOIRON-SUR-BEZE	21459	BOURGOGNE	21	COTE-D'OR	1		Maintien	
NOLAY	21461	BOURGOGNE	21	COTE-D'OR	1		Ajout	
NORGES-LA-VILLE	21462	BOURGOGNE	21	COTE-D'OR	1		Maintien	
NUITS-SAINT-GERGES	21464	BOURGOGNE	21	COTE-D'OR	1		Ajout	
OSILLY	21467	BOURGOGNE	21	COTE-D'OR	1		Ajout	
ORAIN	21468	BOURGOGNE	21	COTE-D'OR	1		Ajout	
ORGEUX	21469	BOURGOGNE	21	COTE-D'OR	1		Maintien	
ORVILLE	21472	BOURGOGNE	21	COTE-D'OR	1		Maintien	
OGES	21473	BOURGOGNE	21	COTE-D'OR	1		Maintien	
PAGNY-LA-VILLE	21474	BOURGOGNE	21	COTE-D'OR	1		Maintien	
PAGNY-LE-CHATEAU	21475	BOURGOGNE	21	COTE-D'OR	1		Maintien	
PAINBLANC	21476	BOURGOGNE	21	COTE-D'OR	1		Ajout	
PANGES	21477	BOURGOGNE	21	COTE-D'OR	1		Ajout	
PASQUES	21478	BOURGOGNE	21	COTE-D'OR	1		Ajout	
PELLERÉY	21479	BOURGOGNE	21	COTE-D'OR	1		Maintien	
PERMAND-VERGELESSES	21480	BOURGOGNE	21	COTE-D'OR	1		Ajout	
PERRIGNY-LES-DJON	21481	BOURGOGNE	21	COTE-D'OR	1		Maintien	
PERRIGNY-SUR-LOGNON	21482	BOURGOGNE	21	COTE-D'OR	1		Maintien	
PICHANGES	21483	BOURGOGNE	21	COTE-D'OR	1		Maintien	
PLOMBIERES-LES-DJON	21485	BOURGOGNE	21	COTE-D'OR	1		Ajout	
PLUVIAULT	21486	BOURGOGNE	21	COTE-D'OR	1		Maintien	
PLUVET	21487	BOURGOGNE	21	COTE-D'OR	1		Maintien	
POISEUIL-LES-SAULX	21491	BOURGOGNE	21	COTE-D'OR	1		Maintien	
POMMARD	21492	BOURGOGNE	21	COTE-D'OR	1		Ajout	
PONCEY-LES-ATHIE	21493	BOURGOGNE	21	COTE-D'OR	1		Maintien	
PONCEY-SUR-LIGNON	21494	BOURGOGNE	21	COTE-D'OR	1		Maintien	
PONT	21495	BOURGOGNE	21	COTE-D'OR	1		Maintien	
PONTAILLER-SUR-SAONE	21496	BOURGOGNE	21	COTE-D'OR	1		Maintien	
POUILLY-SUR-SAONE	21502	BOURGOGNE	21	COTE-D'OR	1		Maintien	
POUILLY-SUR-VINGEANNE	21503	BOURGOGNE	21	COTE-D'OR	1		Ajout	
PRALON	21504	BOURGOGNE	21	COTE-D'OR	1		Ajout	
PREMEAUX-PRISSEY	21506	BOURGOGNE	21	COTE-D'OR	1		Ajout	
PREMIERES	21507	BOURGOGNE	21	COTE-D'OR	1		Maintien	
PRENOIS	21508	BOURGOGNE	21	COTE-D'OR	1		Ajout	
PULIGNY-MONTRACHET	21512	BOURGOGNE	21	COTE-D'OR	1		Ajout	
QUEMIGNY-ROISOT	21513	BOURGOGNE	21	COTE-D'OR	1		Ajout	
QUETIGNY	21515	BOURGOGNE	21	COTE-D'OR	1		Maintien	
QUINCEY	21517	BOURGOGNE	21	COTE-D'OR	1		Ajout	
REUILLY-EN-MONTAGNE	21520	BOURGOGNE	21	COTE-D'OR	1		Ajout	
REUILLY-SUR-TILLE	21521	BOURGOGNE	21	COTE-D'OR	1		Maintien	
RENEVE	21522	BOURGOGNE	21	COTE-D'OR	1		Ajout	
REUILLE-VERGY	21523	BOURGOGNE	21	COTE-D'OR	1		Ajout	
LA ROCHEPOT	21527	BOURGOGNE	21	COTE-D'OR	1		Ajout	
ROUVRES-EN-PLAINE	21532	BOURGOGNE	21	COTE-D'OR	1		Maintien	
ROUVRES-SOUS-MELLY	21533	BOURGOGNE	21	COTE-D'OR	1		Ajout	
RUFFEY-LES-BEAUNE	21534	BOURGOGNE	21	COTE-D'OR	1		Ajout	
RUFFEY-LES-ECHREY	21535	BOURGOGNE	21	COTE-D'OR	1		Maintien	
SACOUJENAY	21536	BOURGOGNE	21	COTE-D'OR	1		Maintien	
SAINTE-MARIE-LA-BLANCHE	21538	BOURGOGNE	21	COTE-D'OR	1		Ajout	
SAINTE-MARIE-SUR-OUCHÉ	21539	BOURGOGNE	21	COTE-D'OR	1		Ajout	
SAINTE-MARIE-SUR-OUCHÉ	21540	BOURGOGNE	21	COTE-D'OR	1		Maintien	
SAINTE-MARIE-SUR-OUCHÉ	21541	BOURGOGNE	21	COTE-D'OR	1		Ajout	
SAINTE-MARIE-SUR-OUCHÉ	21542	BOURGOGNE	21	COTE-D'OR	1		Ajout	
SAINTE-MARIE-SUR-OUCHÉ	21543	BOURGOGNE	21	COTE-D'OR	1		Ajout	
SAINTE-MARIE-SUR-OUCHÉ	21544	BOURGOGNE	21	COTE-D'OR	1		Maintien	
SAINTE-MARIE-SUR-OUCHÉ	21545	BOURGOGNE	21	COTE-D'OR	1		Maintien	
SAINTE-MARIE-SUR-OUCHÉ	21546	BOURGOGNE	21	COTE-D'OR	1		Maintien	
SAINTE-MARIE-SUR-OUCHÉ	21547	BOURGOGNE	21	COTE-D'OR	1		Maintien	
SAINTE-MARIE-SUR-OUCHÉ	21548	BOURGOGNE	21	COTE-D'OR	1		Maintien	
SAINTE-MARIE-SUR-OUCHÉ	21549	BOURGOGNE	21	COTE-D'OR	1		Maintien	
SAINTE-MARIE-SUR-OUCHÉ	21550	BOURGOGNE	21	COTE-D'OR	1		Maintien	
SAINTE-MARIE-SUR-OUCHÉ	21551	BOURGOGNE	21	COTE-D'OR	1		Maintien	
SAINTE-MARIE-SUR-OUCHÉ	21552	BOURGOGNE	21	COTE-D'OR	1		Maintien	
SAINTE-MARIE-SUR-OUCHÉ	21553	BOURGOGNE	21	COTE-D'OR	1		Maintien	
SAINTE-MARIE-SUR-OUCHÉ	21554	BOURGOGNE	21	COTE-D'OR	1		Maintien	
SAINTE-MARIE-SUR-OUCHÉ	21555	BOURGOGNE	21	COTE-D'OR	1		Maintien	
SAINTE-MARIE-SUR-OUCHÉ	21556	BOURGOGNE	21	COTE-D'OR	1		Maintien	
SAINTE-MARIE-SUR-OUCHÉ	21557	BOURGOGNE	21	COTE-D'OR	1		Maintien	
SAINTE-MARIE-SUR-OUCHÉ	21558	BOURGOGNE	21	COTE-D'OR	1		Maintien	
SAINTE-MARIE-SUR-OUCHÉ	21559	BOURGOGNE	21	COTE-D'OR	1		Maintien	
SAINTE-MARIE-SUR-OUCHÉ	21560	BOURGOGNE	21	COTE-D'OR	1		Maintien	
SAINTE-MARIE-SUR-OUCHÉ	21561	BOURGOGNE	21	COTE-D'OR	1		Maintien	
SAINTE-MARIE-SUR-OUCHÉ	21562	BOURGOGNE	21	COTE-D'OR	1		Maintien	
SAINTE-MARIE-SUR-OUCHÉ	21563	BOURGOGNE	21	COTE-D'OR	1		Maintien	
SAINTE-MARIE-SUR-OUCHÉ	21564	BOURGOGNE	21	COTE-D'OR	1		Maintien	
SAINTE-MARIE-SUR-OUCHÉ	21565	BOURGOGNE	21	COTE-D'OR	1		Maintien	
SAINTE-MARIE-SUR-OUCHÉ	21566	BOURGOGNE	21	COTE-D'OR	1		Maintien	
SAINTE-MARIE-SUR-OUCHÉ	21567	BOURGOGNE</						

**Annexe : Liste des communes définissant la révision 2012 de la délimitation des zones vulnérables**

Commune	Code INSEE de la commune	Région	Code du département	Département	Communes classées en Zones Vulnérables en 2007	Communes proposées au classement ou au déclassement en Zones Vulnérables en 2012	Evolution du zonage entre celui arrêté en 2007 et la proposition 2012	Evolution du zonage entre celui proposé lors de la consultation et la proposition finale 2012 (post consultation)
SAINT-SEINE-LABBAYE	21573	BOURGOGNE	21	COTE-D'OR	1	1	Maintien	
SAINT-SEINE-SUR-VINGEANNE	21574	BOURGOGNE	21	COTE-D'OR	1	1	Ajout	
SAINT-SYMPHORIEN-SUR-SAONE	21575	BOURGOGNE	21	COTE-D'OR	1	1	Maintien	
SAINTE-SAUVAIRE	21577	BOURGOGNE	21	COTE-D'OR	1	1	Maintien	
SAINT-VICTOR-SUR-OUCHE	21578	BOURGOGNE	21	COTE-D'OR	1	1	Ajout	
SALVES	21579	BOURGOGNE	21	COTE-D'OR	1	1	Maintien	
SAMREY	21581	BOURGOGNE	21	COTE-D'OR	1	1	Maintien	
SANTENAY	21582	BOURGOGNE	21	COTE-D'OR	1	1	Ajout	
SAULON-LA-CHAPELLE	21585	BOURGOGNE	21	COTE-D'OR	1	1	Maintien	
SAULON-LA-RUE	21586	BOURGOGNE	21	COTE-D'OR	1	1	Maintien	
SAULX-LE-DUC	21587	BOURGOGNE	21	COTE-D'OR	1	1	Maintien	
SAUSSY	21589	BOURGOGNE	21	COTE-D'OR	1	1	Maintien	
SAVIGNY-LES-BEAUNE	21590	BOURGOGNE	21	COTE-D'OR	1	1	Ajout	
SAVIGNY-LE-SEC	21591	BOURGOGNE	21	COTE-D'OR	1	1	Maintien	
SAVIGNY-SOUS-MALAIN	21592	BOURGOGNE	21	COTE-D'OR	1	1	Ajout	
SAVOLLES	21595	BOURGOGNE	21	COTE-D'OR	1	1	Maintien	
SAVOLLES	21596	BOURGOGNE	21	COTE-D'OR	1	1	Ajout	
SEGROIS	21597	BOURGOGNE	21	COTE-D'OR	1	1	Ajout	
SELONGEY	21599	BOURGOGNE	21	COTE-D'OR	1	1	Maintien	
SEMAREY	21600	BOURGOGNE	21	COTE-D'OR	1	1	Maintien	
SEMEZANGES	21601	BOURGOGNE	21	COTE-D'OR	1	1	Ajout	
SENECEY-LES-DIJON	21605	BOURGOGNE	21	COTE-D'OR	1	1	Maintien	
LADOUX-SERRIGNY	21606	BOURGOGNE	21	COTE-D'OR	1	1	Ajout	
SEURRE	21607	BOURGOGNE	21	COTE-D'OR	1	1	Maintien	
SOIRANS	21609	BOURGOGNE	21	COTE-D'OR	1	1	Maintien	
SOISSONS-SUR-NACEY	21610	BOURGOGNE	21	COTE-D'OR	1	1	Maintien	
SPOY	21614	BOURGOGNE	21	COTE-D'OR	1	1	Maintien	
TAILLY	21616	BOURGOGNE	21	COTE-D'OR	1	1	Ajout	
TALANT	21617	BOURGOGNE	21	COTE-D'OR	1	1	Ajout	
TALMAY	21618	BOURGOGNE	21	COTE-D'OR	1	1	Ajout	
TANAY	21619	BOURGOGNE	21	COTE-D'OR	1	1	Maintien	
TARSUL	21620	BOURGOGNE	21	COTE-D'OR	1	1	Maintien	
TART-LABBAYE	21621	BOURGOGNE	21	COTE-D'OR	1	1	Maintien	
TART-LE-BAS	21622	BOURGOGNE	21	COTE-D'OR	1	1	Maintien	
TART-LE-HAUT	21623	BOURGOGNE	21	COTE-D'OR	1	1	Maintien	
TELLECEY	21624	BOURGOGNE	21	COTE-D'OR	1	1	Maintien	
TERNANT	21625	BOURGOGNE	21	COTE-D'OR	1	1	Ajout	
THOREY-EN-PLAINE	21632	BOURGOGNE	21	COTE-D'OR	1	1	Maintien	
THOREY-SUR-OUCHE	21634	BOURGOGNE	21	COTE-D'OR	1	1	Ajout	
TICHEY	21637	BOURGOGNE	21	COTE-D'OR	1	1	Maintien	
TIL-CHATL	21638	BOURGOGNE	21	COTE-D'OR	1	1	Maintien	
TILLENAY	21639	BOURGOGNE	21	COTE-D'OR	1	1	Maintien	
TRECLUN	21643	BOURGOGNE	21	COTE-D'OR	1	1	Maintien	
TROCHERES	21644	BOURGOGNE	21	COTE-D'OR	1	1	Maintien	
TROUHANS	21645	BOURGOGNE	21	COTE-D'OR	1	1	Maintien	
TRUGNY	21647	BOURGOGNE	21	COTE-D'OR	1	1	Maintien	
URCY	21650	BOURGOGNE	21	COTE-D'OR	1	1	Ajout	
VAL-SUZON	21651	BOURGOGNE	21	COTE-D'OR	1	1	Ajout	
VANDENESSE-EN-AUXOIS	21652	BOURGOGNE	21	COTE-D'OR	1	1	Maintien	
VANGES	21656	BOURGOGNE	21	COTE-D'OR	1	1	Maintien	
VAROIS-ET-CHAIGNOT	21657	BOURGOGNE	21	COTE-D'OR	1	1	Maintien	
VAUCHIGNON	21658	BOURGOGNE	21	COTE-D'OR	1	1	Ajout	
VAUX-SAULES	21659	BOURGOGNE	21	COTE-D'OR	1	1	Maintien	
VELLY	21660	BOURGOGNE	21	COTE-D'OR	1	1	Maintien	
VELARS-SUR-OUCHE	21661	BOURGOGNE	21	COTE-D'OR	1	1	Ajout	
VERNOIS-LES-VEVRES	21665	BOURGOGNE	21	COTE-D'OR	1	1	Maintien	
VEROT	21668	BOURGOGNE	21	COTE-D'OR	1	1	Maintien	
VERONNES	21667	BOURGOGNE	21	COTE-D'OR	1	1	Maintien	
VELUVEY-SUR-OUCHE	21673	BOURGOGNE	21	COTE-D'OR	1	1	Ajout	
VIC-DES-PRES	21677	BOURGOGNE	21	COTE-D'OR	1	1	Ajout	
VELVERGE	21680	BOURGOGNE	21	COTE-D'OR	1	1	Maintien	
VIEVIGNE	21682	BOURGOGNE	21	COTE-D'OR	1	1	Maintien	
VIGNOLES	21684	BOURGOGNE	21	COTE-D'OR	1	1	Ajout	
VILLARS-FONTAINE	21688	BOURGOGNE	21	COTE-D'OR	1	1	Ajout	
VILLEBICHOT	21691	BOURGOGNE	21	COTE-D'OR	1	1	Ajout	
VILLECOMTE	21692	BOURGOGNE	21	COTE-D'OR	1	1	Maintien	
VILLERS-LA-FAVE	21698	BOURGOGNE	21	COTE-D'OR	1	1	Ajout	
VILLERS-LES-POYS	21699	BOURGOGNE	21	COTE-D'OR	1	1	Maintien	
VILLERS-ROTIEN	21701	BOURGOGNE	21	COTE-D'OR	1	1	Maintien	
VILLEY-SUR-TILLE	21702	BOURGOGNE	21	COTE-D'OR	1	1	Maintien	
VILLY-LE-MOUTIER	21708	BOURGOGNE	21	COTE-D'OR	1	1	Ajout	
VOLNAY	21712	BOURGOGNE	21	COTE-D'OR	1	1	Ajout	
VONGES	21713	BOURGOGNE	21	COTE-D'OR	1	1	Maintien	
VOSNE-ROMANEE	21714	BOURGOGNE	21	COTE-D'OR	1	1	Ajout	
VOUGEOT	21716	BOURGOGNE	21	COTE-D'OR	1	1	Ajout	
L'ABERGEMENT-DE-CUISSEY	71001	BOURGOGNE	71	SAONE-ET-LOIRE	1	1	Maintien	
L'ABERGEMENT-SAINTE-COLOMBE	71002	BOURGOGNE	71	SAONE-ET-LOIRE	1	1	Maintien	
ALLEREY-SUR-SAONE	71003	BOURGOGNE	71	SAONE-ET-LOIRE	1	1	Maintien	
ALLEROT	71004	BOURGOGNE	71	SAONE-ET-LOIRE	1	1	Maintien	
ALIZE	71005	BOURGOGNE	71	SAONE-ET-LOIRE	1	1	Maintien	
AMELIGNY	71007	BOURGOGNE	71	SAONE-ET-LOIRE	1	1	Maintien	
AUTHUMES	71013	BOURGOGNE	71	SAONE-ET-LOIRE	1	1	Maintien	
AZE	71016	BOURGOGNE	71	SAONE-ET-LOIRE	1	1	Maintien	
BANTANGES	71018	BOURGOGNE	71	SAONE-ET-LOIRE	1	1	Maintien	
BARIZEY	71019	BOURGOGNE	71	SAONE-ET-LOIRE	1	1	Maintien	
BAUDRIERES	71023	BOURGOGNE	71	SAONE-ET-LOIRE	1	1	Maintien	
BEAUMONT-SUR-GROSNE	71026	BOURGOGNE	71	SAONE-ET-LOIRE	1	1	Maintien	
BEAUREPAIRE-EN-BRESSE	71027	BOURGOGNE	71	SAONE-ET-LOIRE	1	1	Maintien	
BEAUVENOIS	71028	BOURGOGNE	71	SAONE-ET-LOIRE	1	1	Maintien	
BELLEVESVRE	71029	BOURGOGNE	71	SAONE-ET-LOIRE	1	1	Maintien	
BERGESSERRIN	71030	BOURGOGNE	71	SAONE-ET-LOIRE	1	1	Maintien	
BERZE-LE-CHATL	71031	BOURGOGNE	71	SAONE-ET-LOIRE	1	1	Maintien	
BERZE-LA-VILLE	71032	BOURGOGNE	71	SAONE-ET-LOIRE	1	1	Maintien	
BEY	71033	BOURGOGNE	71	SAONE-ET-LOIRE	1	1	Maintien	
BISSY-SOUS-CRUCHAUD	71034	BOURGOGNE	71	SAONE-ET-LOIRE	1	1	Maintien	
BISSY-LA-MACONNAISE	71035	BOURGOGNE	71	SAONE-ET-LOIRE	1	1	Maintien	
BISSY-SOUS-LUXELLES	71036	BOURGOGNE	71	SAONE-ET-LOIRE	1	1	Maintien	
BISSY-SUR-FLEY	71037	BOURGOGNE	71	SAONE-ET-LOIRE	1	1	Maintien	
BLANDOT	71039	BOURGOGNE	71	SAONE-ET-LOIRE	1	1	Maintien	
BONNAY	71042	BOURGOGNE	71	SAONE-ET-LOIRE	1	1	Maintien	
LES BORDES	71043	BOURGOGNE	71	SAONE-ET-LOIRE	1	1	Maintien	
BOSJEAN	71044	BOURGOGNE	71	SAONE-ET-LOIRE	1	1	Maintien	
BOUHANS	71045	BOURGOGNE	71	SAONE-ET-LOIRE	1	1	Maintien	
BOURGVILAIN	71050	BOURGOGNE	71	SAONE-ET-LOIRE	1	1	Maintien	
BOUZERON	71051	BOURGOGNE	71	SAONE-ET-LOIRE	1	1	Maintien	
BOYER	71052	BOURGOGNE	71	SAONE-ET-LOIRE	1	1	Maintien	
BRAGNY-SUR-SAONE	71054	BOURGOGNE	71	SAONE-ET-LOIRE	1	1	Maintien	
BRANDON	71055	BOURGOGNE	71	SAONE-ET-LOIRE	1	1	Maintien	
BRANGES	71056	BOURGOGNE	71	SAONE-ET-LOIRE	1	1	Maintien	
BRAY	71057	BOURGOGNE	71	SAONE-ET-LOIRE	1	1	Maintien	
BRESSE-SUR-GROSNE	71058	BOURGOGNE	71	SAONE-ET-LOIRE	1	1	Maintien	
BRIENNE	71061	BOURGOGNE	71	SAONE-ET-LOIRE	1	1	Maintien	
BRUAILLES	71064	BOURGOGNE	71	SAONE-ET-LOIRE	1	1	Maintien	
BUFFERES	71065	BOURGOGNE	71	SAONE-ET-LOIRE	1	1	Maintien	
BURGY	71066	BOURGOGNE	71	SAONE-ET-LOIRE	1	1	Maintien	
BURNAND	71067	BOURGOGNE	71	SAONE-ET-LOIRE	1	1	Maintien	
BURZY	71068	BOURGOGNE	71	SAONE-ET-LOIRE	1	1	Maintien	
BUSSIÈRES	71069	BOURGOGNE	71	SAONE-ET-LOIRE	1	1	Maintien	
BURY	71070	BOURGOGNE	71	SAONE-ET-LOIRE	1	1	Maintien	
CERSOT	71072	BOURGOGNE	71	SAONE-ET-LOIRE	1	1	Maintien	
CHAGNY	71073	BOURGOGNE	71	SAONE-ET-LOIRE	1	1	Ajout	
CHANTRE	71074	BOURGOGNE	71	SAONE-ET-LOIRE	1	1	Maintien	
CHALON-SUR-SAONE	71076	BOURGOGNE	71	SAONE-ET-LOIRE	1	1	Maintien	
CHAMILLY	71078	BOURGOGNE	71	SAONE-ET-LOIRE	1	1	Maintien	
CHAMPAGNAT	71079	BOURGOGNE	71	SAONE-ET-LOIRE	1	1	Maintien	
CHAMPAGNY-SOUS-LUXELLES	71080	BOURGOGNE	71	SAONE-ET-LOIRE	1	1	Maintien	
CHAMPFORGEUIL	71081	BOURGOGNE	71	SAONE-ET-LOIRE	1	1	Maintien	
CHANES	71084	BOURGOGNE	71	SAONE-ET-LOIRE	1	1	Maintien	
CHANGE	71085	BOURGOGNE	71	SAONE-ET-LOIRE	1	1	Maintien	
CHAPAZE	71087	BOURGOGNE	71	SAONE-ET-LOIRE	1	1	Maintien	
LA CHAPELLE-DE-BRAGNY	71089	BOURGOGNE	71	SAONE-ET-LOIRE	1	1	Maintien	
LA CHAPELLE-DE-GUINCHAY	71090	BOURGOGNE	71	SAONE-ET-LOIRE	1	1	Maintien	
LA CHAPELLE-DU-MONT-DE-FRANC	71091	BOURGOGNE	71	SAONE-ET-LOIRE	1	1	Maintien	
LA CHAPELLE-MAURIE	71092	BOURGOGNE	71	SAONE-ET-LOIRE	1	1	Maintien	
LA CHAPELLE-SAINT-SAUVEUR	71093	BOURGOGNE	71	SAONE-ET-LOIRE	1	1	Maintien	
LA CHAPELLE-SOUS-BRANCION	71094	BOURGOGNE	71	SAONE-ET-LOIRE	1	1	Maintien	
LA CHAPELLE-THICLE	71097	BOURGOGNE	71	SAONE-ET-LOIRE	1	1	Maintien	
CHARBONNIÈRES	71099	BOURGOGNE	71	SAONE-ET-LOIRE	1	1	Maintien	
CHARDONNAY	71100	BOURGOGNE	71	SAONE-ET-LOIRE	1	1	Maintien	
CHARENTE-VARENNES	71101	BOURGOGNE	71	SAONE-ET-LOIRE	1	1	Maintien	
LA CHARMEE	71102	BOURGOGNE	71	SAONE-ET-LOIRE	1	1	Maintien	
CHARNAY-LES-CHALON	71104	BOURGOGNE	71	SAONE-ET-LOIRE	1	1	Maintien	
CHARNAY-LES-MACON	71105	BOURGOGNE	71	SAONE-ET-LOIRE	1	1	Maintien	
CHARRÉCEY	71107	BOURGOGNE	71	SAONE-ET-LOIRE	1	1	Maintien	
CHASSÉLAS	71108	BOURGOGNE	71	SAONE-ET-LOIRE	1	1	Maintien	
CHASSEY-LE-CAMP	71109	BOURGOGNE	71	SAONE-ET-LOIRE	1	1	Maintien	
CHATEAU	71112	BOURGOGNE	71	SAONE-ET-LOIRE	1	1	Maintien	
CHATEL-MORON	71115	BOURGOGNE	71	SAONE-ET-LOIRE	1	1	Maintien	
CHATENOY-EN-BRESSE	71117	BOURGOGNE	71	SAONE-ET-LOIRE	1	1	Maintien	
CHATENOY-LES-ROYAL	71118	BOURGOGNE	71	SAONE-ET-LOIRE	1	1	Maintien	
CHAUDENAY	71119	BOURGOGNE	71	SAONE-ET-LOIRE	1	1	Ajout	
LA CHAUX	71121	BOURGOGNE	71	SAONE-ET-LOIRE	1	1	Maintien	
CHEILLY-LES-MARANGES	71122	BOURGOGNE	71	SAONE-ET-LOIRE	1	1	Maintien	
CHENOYES	71124	BOURGOGNE	71	SAONE-ET-LOIRE	1	1	Maintien	
CHEUZET	71125	BOURGOGNE	71	SAONE-ET-LOIRE	1	1	Maintien	

**Annexe : Liste des communes définissant la révision 2012 de la délimitation des zones vulnérables**

Commune	Code INSEE de la commune	Région	Code du département	Département	Communes classées en Zones Vulnérables en 2007	Communes proposées au classement ou au déclassément en Zones Vulnérables en 2012	Evolution du zonage entre celui arrêté en 2007 et la proposition 2012	Evolution du zonage entre celui proposé lors de la consultation et la proposition finale 2012 (post consultation)
CHEVAGNY-LES-CHEVRIERES	71126	BOURGOGNE	71	SAONE-ET-LOIRE				
CHEVAGNY-SUR-GUYE	71127	BOURGOGNE	71	SAONE-ET-LOIRE				
CHIBDES	71128	BOURGOGNE	71	SAONE-ET-LOIRE				
CHISSEY-LE-MACON	71130	BOURGOGNE	71	SAONE-ET-LOIRE				
CIEL	71131	BOURGOGNE	71	SAONE-ET-LOIRE	1	1	Maintien	
CLERMAIN	71134	BOURGOGNE	71	SAONE-ET-LOIRE				
CLESSE	71135	BOURGOGNE	71	SAONE-ET-LOIRE				
CLUNY	71137	BOURGOGNE	71	SAONE-ET-LOIRE				
CLUX	71138	BOURGOGNE	71	SAONE-ET-LOIRE	1	1	Maintien	
COLLONGE-EN-CHAROLLAIS	71139	BOURGOGNE	71	SAONE-ET-LOIRE				
CONDAMNÉ	71143	BOURGOGNE	71	SAONE-ET-LOIRE				
CORMATIN	71145	BOURGOGNE	71	SAONE-ET-LOIRE				
CORTAMBERT	71146	BOURGOGNE	71	SAONE-ET-LOIRE				
CORTEVAUX	71147	BOURGOGNE	71	SAONE-ET-LOIRE				
COUCHEES	71149	BOURGOGNE	71	SAONE-ET-LOIRE	1	1	Maintien	
CRECHES-SUR-SAONE	71150	BOURGOGNE	71	SAONE-ET-LOIRE	1	1	Maintien	
CREOT	71151	BOURGOGNE	71	SAONE-ET-LOIRE				
CRISSEY	71154	BOURGOGNE	71	SAONE-ET-LOIRE	1	1	Maintien	
CRUELLE	71156	BOURGOGNE	71	SAONE-ET-LOIRE				
CUISEAUX	71157	BOURGOGNE	71	SAONE-ET-LOIRE				
CUISERY	71158	BOURGOGNE	71	SAONE-ET-LOIRE				
CULLES-LES-ROCHES	71159	BOURGOGNE	71	SAONE-ET-LOIRE				
CURTIL-SOUS-BUFFERES	71163	BOURGOGNE	71	SAONE-ET-LOIRE				
CURTIL-SOUS-BURNAND	71164	BOURGOGNE	71	SAONE-ET-LOIRE				
DAMEREY	71167	BOURGOGNE	71	SAONE-ET-LOIRE	1	1	Maintien	
DAMPIERRE-EN-BRESSE	71168	BOURGOGNE	71	SAONE-ET-LOIRE				
DAVAYE	71169	BOURGOGNE	71	SAONE-ET-LOIRE				
DEMNIGNY	71170	BOURGOGNE	71	SAONE-ET-LOIRE		1	Ajout	
DENEVEY	71171	BOURGOGNE	71	SAONE-ET-LOIRE				
DEVROUZE	71173	BOURGOGNE	71	SAONE-ET-LOIRE				
DEZIZE-LES-MARANGES	71174	BOURGOGNE	71	SAONE-ET-LOIRE				
DICONNE	71175	BOURGOGNE	71	SAONE-ET-LOIRE				
DOMMARTIN-LES-CUISEAUX	71177	BOURGOGNE	71	SAONE-ET-LOIRE				
DOMPIERRE-LES-ORMES	71178	BOURGOGNE	71	SAONE-ET-LOIRE				
DONZY-LE-NATIONAL	71180	BOURGOGNE	71	SAONE-ET-LOIRE				
DONZY-LE-PERTUIS	71181	BOURGOGNE	71	SAONE-ET-LOIRE				
DRACY-LE-FORT	71182	BOURGOGNE	71	SAONE-ET-LOIRE				
DRACY-LES-COUCHEES	71183	BOURGOGNE	71	SAONE-ET-LOIRE				
ECUELLES	71186	BOURGOGNE	71	SAONE-ET-LOIRE	1	1	Maintien	
ECUISSES	71187	BOURGOGNE	71	SAONE-ET-LOIRE				
EPERTULLY	71188	BOURGOGNE	71	SAONE-ET-LOIRE				
EPERVANS	71189	BOURGOGNE	71	SAONE-ET-LOIRE	1	1	Maintien	
ESSERTENNE	71191	BOURGOGNE	71	SAONE-ET-LOIRE				
ETRIGNY	71193	BOURGOGNE	71	SAONE-ET-LOIRE				
FARGES-LES-CHALON	71194	BOURGOGNE	71	SAONE-ET-LOIRE				
FARGES-LES-MACON	71195	BOURGOGNE	71	SAONE-ET-LOIRE	1	1	Maintien	
LE FAY	71196	BOURGOGNE	71	SAONE-ET-LOIRE				
FLACEY-EN-BRESSE	71198	BOURGOGNE	71	SAONE-ET-LOIRE				
FLAGY	71199	BOURGOGNE	71	SAONE-ET-LOIRE				
FLEY	71201	BOURGOGNE	71	SAONE-ET-LOIRE				
FONTAINES	71202	BOURGOGNE	71	SAONE-ET-LOIRE				
FRAGNES	71204	BOURGOGNE	71	SAONE-ET-LOIRE				
FRANOT-EN-BRESSE	71205	BOURGOGNE	71	SAONE-ET-LOIRE				
LA FRETTE	71206	BOURGOGNE	71	SAONE-ET-LOIRE				
FRETTERANS	71207	BOURGOGNE	71	SAONE-ET-LOIRE	1	1	Maintien	
FRONTENARD	71208	BOURGOGNE	71	SAONE-ET-LOIRE	1	1	Maintien	
FRONTENAUD	71209	BOURGOGNE	71	SAONE-ET-LOIRE				
FUISSE	71210	BOURGOGNE	71	SAONE-ET-LOIRE				
LA GENETE	71213	BOURGOGNE	71	SAONE-ET-LOIRE				
GENOUILLY	71214	BOURGOGNE	71	SAONE-ET-LOIRE				
GENY	71215	BOURGOGNE	71	SAONE-ET-LOIRE	1	1	Maintien	
GERMAGNY	71216	BOURGOGNE	71	SAONE-ET-LOIRE				
GERMOLLES-SUR-GROSNE	71217	BOURGOGNE	71	SAONE-ET-LOIRE				
GIGNY-SUR-SAONE	71219	BOURGOGNE	71	SAONE-ET-LOIRE	1	1	Maintien	
GIRY	71221	BOURGOGNE	71	SAONE-ET-LOIRE				
GRANGES	71225	BOURGOGNE	71	SAONE-ET-LOIRE				
GREVILLY	71226	BOURGOGNE	71	SAONE-ET-LOIRE				
GUERFAND	71228	BOURGOGNE	71	SAONE-ET-LOIRE				
HUILLY-SUR-SEILLE	71234	BOURGOGNE	71	SAONE-ET-LOIRE				
HURIGNY	71235	BOURGOGNE	71	SAONE-ET-LOIRE				
IGE	71236	BOURGOGNE	71	SAONE-ET-LOIRE				
JALOGNY	71240	BOURGOGNE	71	SAONE-ET-LOIRE				
JAMBLES	71241	BOURGOGNE	71	SAONE-ET-LOIRE				
JONCY	71242	BOURGOGNE	71	SAONE-ET-LOIRE				
JOUEDES	71243	BOURGOGNE	71	SAONE-ET-LOIRE				
JOUVENCON	71244	BOURGOGNE	71	SAONE-ET-LOIRE				
JUGY	71245	BOURGOGNE	71	SAONE-ET-LOIRE				
JUIF	71246	BOURGOGNE	71	SAONE-ET-LOIRE				
JULLY-LES-BUXY	71247	BOURGOGNE	71	SAONE-ET-LOIRE				
LACROST	71248	BOURGOGNE	71	SAONE-ET-LOIRE	1	1	Maintien	
LAVES	71249	BOURGOGNE	71	SAONE-ET-LOIRE	1	1	Maintien	
LAIZE	71250	BOURGOGNE	71	SAONE-ET-LOIRE				
LALHEUE	71252	BOURGOGNE	71	SAONE-ET-LOIRE		1	Ajout	
LANS	71253	BOURGOGNE	71	SAONE-ET-LOIRE				
LAYS-SUR-LE-DOUBS	71254	BOURGOGNE	71	SAONE-ET-LOIRE	1	1	Maintien	
LESSARD-EN-BRESSE	71256	BOURGOGNE	71	SAONE-ET-LOIRE				
LESSARD-LE-NATIONAL	71257	BOURGOGNE	71	SAONE-ET-LOIRE				
LEVINES	71258	BOURGOGNE	71	SAONE-ET-LOIRE				
LOISY	71261	BOURGOGNE	71	SAONE-ET-LOIRE				
LONGEPERRE	71262	BOURGOGNE	71	SAONE-ET-LOIRE	1	1	Maintien	
LOUHANS	71263	BOURGOGNE	71	SAONE-ET-LOIRE				
LOURNAUD	71264	BOURGOGNE	71	SAONE-ET-LOIRE				
LA LOYERE	71265	BOURGOGNE	71	SAONE-ET-LOIRE				
LUGNY	71267	BOURGOGNE	71	SAONE-ET-LOIRE				
LUX	71269	BOURGOGNE	71	SAONE-ET-LOIRE	1	1	Maintien	
MACON	71270	BOURGOGNE	71	SAONE-ET-LOIRE	1	1	Maintien	
MALAY	71272	BOURGOGNE	71	SAONE-ET-LOIRE				
MANCEY	71274	BOURGOGNE	71	SAONE-ET-LOIRE				
MARCIILLY-LES-BUXY	71277	BOURGOGNE	71	SAONE-ET-LOIRE				
MIRY	71283	BOURGOGNE	71	SAONE-ET-LOIRE	1	1	Maintien	
MARTAILLY-LES-BRANCION	71284	BOURGOGNE	71	SAONE-ET-LOIRE				
MARY	71286	BOURGOGNE	71	SAONE-ET-LOIRE				
MASSILLY	71287	BOURGOGNE	71	SAONE-ET-LOIRE				
MASSTY	71288	BOURGOGNE	71	SAONE-ET-LOIRE				
MATOUR	71289	BOURGOGNE	71	SAONE-ET-LOIRE				
MAZILLE	71290	BOURGOGNE	71	SAONE-ET-LOIRE				
MELLECOY	71292	BOURGOGNE	71	SAONE-ET-LOIRE				
MENETREUIL	71293	BOURGOGNE	71	SAONE-ET-LOIRE				
MERUREY	71294	BOURGOGNE	71	SAONE-ET-LOIRE				
MERVANS	71295	BOURGOGNE	71	SAONE-ET-LOIRE				
MESSEY-SUR-GROSNE	71296	BOURGOGNE	71	SAONE-ET-LOIRE				
MILLY-LAMARTINE	71299	BOURGOGNE	71	SAONE-ET-LOIRE				
LE MIROIR	71300	BOURGOGNE	71	SAONE-ET-LOIRE				
MONTAGNY-LES-BUXY	71302	BOURGOGNE	71	SAONE-ET-LOIRE				
MONTAGNY-PRES-LOUHANS	71303	BOURGOGNE	71	SAONE-ET-LOIRE				
MONTAGNY-SUR-GROSNE	71304	BOURGOGNE	71	SAONE-ET-LOIRE				
MONTBELLET	71305	BOURGOGNE	71	SAONE-ET-LOIRE	1	1	Maintien	
MONTCEAUX-RAGNY	71308	BOURGOGNE	71	SAONE-ET-LOIRE				
MONTCONY	71311	BOURGOGNE	71	SAONE-ET-LOIRE				
MONTCOY	71312	BOURGOGNE	71	SAONE-ET-LOIRE				
MONTJAY	71314	BOURGOGNE	71	SAONE-ET-LOIRE				
MONT-LES-SEUREES	71315	BOURGOGNE	71	SAONE-ET-LOIRE	1	1	Maintien	
MONTPOINT-EN-BRESSE	71318	BOURGOGNE	71	SAONE-ET-LOIRE				
MONTRET	71319	BOURGOGNE	71	SAONE-ET-LOIRE				
MOREY	71321	BOURGOGNE	71	SAONE-ET-LOIRE				
MOROGES	71324	BOURGOGNE	71	SAONE-ET-LOIRE				
MOUTHER-EN-BRESSE	71326	BOURGOGNE	71	SAONE-ET-LOIRE				
NANTON	71328	BOURGOGNE	71	SAONE-ET-LOIRE		1	Ajout	
NAVILLY	71329	BOURGOGNE	71	SAONE-ET-LOIRE	1	1	Maintien	
ORNES	71332	BOURGOGNE	71	SAONE-ET-LOIRE	1	1	Maintien	
OSLON	71333	BOURGOGNE	71	SAONE-ET-LOIRE				
OURLOUX-SUR-SAONE	71336	BOURGOGNE	71	SAONE-ET-LOIRE	1	1	Maintien	
OZENAY	71338	BOURGOGNE	71	SAONE-ET-LOIRE				
PALLEAU	71341	BOURGOGNE	71	SAONE-ET-LOIRE	1	1	Maintien	
PARIS-L'HOPITAL	71343	BOURGOGNE	71	SAONE-ET-LOIRE				
PASSY	71344	BOURGOGNE	71	SAONE-ET-LOIRE				
PERONNE	71345	BOURGOGNE	71	SAONE-ET-LOIRE				
PERRERUIL	71347	BOURGOGNE	71	SAONE-ET-LOIRE				
PIERRECLOS	71350	BOURGOGNE	71	SAONE-ET-LOIRE				
PIERRE-DE-BRESSE	71351	BOURGOGNE	71	SAONE-ET-LOIRE				
LE PLANCOIS	71352	BOURGOGNE	71	SAONE-ET-LOIRE				
FLOTES	71353	BOURGOGNE	71	SAONE-ET-LOIRE	1	0	Suppression	-1
PONTOUX	71355	BOURGOGNE	71	SAONE-ET-LOIRE	1	1	Maintien	
POURLANS	71357	BOURGOGNE	71	SAONE-ET-LOIRE	1	1	Maintien	
PRESSY-SOUS-DONDIN	71358	BOURGOGNE	71	SAONE-ET-LOIRE				
PRELY	71359	BOURGOGNE	71	SAONE-ET-LOIRE	1	1	Maintien	
PRISSE	71360	BOURGOGNE	71	SAONE-ET-LOIRE				
PRUZILLY	71362	BOURGOGNE	71	SAONE-ET-LOIRE				
LE PULEY	71363	BOURGOGNE	71	SAONE-ET-LOIRE				
LA RAGNEUSE	71364	BOURGOGNE	71	SAONE-ET-LOIRE				
RANCY	71365	BOURGOGNE	71	SAONE-ET-LOIRE				
RATENELLE	71366	BOURGOGNE	71	SAONE-ET-LOIRE				
RATTE	71367	BOURGOGNE	71	SAONE-ET-LOIRE				
REMGNY	71369	BOURGOGNE	71	SAONE-ET-LOIRE		1	Ajout	
LA ROCHE-VINEUSE	71371	BOURGOGNE	71	SAONE-ET-LOIRE				





## Annexe : Liste des communes définissant la révision 2012 de la délimitation des zones vulnérables

Commune	Code INSEE de la commune	Région	Code du département	Département	Communes classées en Zones Vulnérables en 2007	Communes proposées au classement ou au déclassément en Zones Vulnérables en 2012	Evolution du zonage entre celui arrêté en 2007 et la proposition 2012	Evolution du zonage entre celui arrêté et la proposition finale 2012 (post consultation)
COHONS	52134	CHAMPAGNE-ARDENNE	52	HAUTE-MARNE	1	1	Maintien	
COIFFY-LE-BAS	52135	CHAMPAGNE-ARDENNE	52	HAUTE-MARNE	1	1	Maintien	
COIFFY-LE-HAUT	52136	CHAMPAGNE-ARDENNE	52	HAUTE-MARNE	1	1	Maintien	
COULBANG	52145	CHAMPAGNE-ARDENNE	52	HAUTE-MARNE	1	1	Maintien	
CULMONT	52155	CHAMPAGNE-ARDENNE	52	HAUTE-MARNE	1	1	Maintien	
CUSEY	52158	CHAMPAGNE-ARDENNE	52	HAUTE-MARNE	1	1	Maintien	
DAIREMONT	52164	CHAMPAGNE-ARDENNE	52	HAUTE-MARNE	1	1	Maintien	
DOMMARIEN	52170	CHAMPAGNE-ARDENNE	52	HAUTE-MARNE	1	1	Maintien	
ENFONVELLE	52185	CHAMPAGNE-ARDENNE	52	HAUTE-MARNE	1	1	Maintien	
LE VAL-DESNOIS	52189	CHAMPAGNE-ARDENNE	52	HAUTE-MARNE	1	1	Maintien	
FARINCOURT	52188	CHAMPAGNE-ARDENNE	52	HAUTE-MARNE	1	1	Maintien	
FAYL-BILLOT	52197	CHAMPAGNE-ARDENNE	52	HAUTE-MARNE	1	1	Maintien	
FLAGEY	52200	CHAMPAGNE-ARDENNE	52	HAUTE-MARNE	1	1	Maintien	
FRESNES-SUR-APANCE	52208	CHAMPAGNE-ARDENNE	52	HAUTE-MARNE	1	1	Maintien	
GENEVRIERES	52217	CHAMPAGNE-ARDENNE	52	HAUTE-MARNE	1	1	Maintien	
GILLEY	52223	CHAMPAGNE-ARDENNE	52	HAUTE-MARNE	1	1	Maintien	
GRANDCHAMP	52228	CHAMPAGNE-ARDENNE	52	HAUTE-MARNE	1	1	Maintien	
GRENANT	52229	CHAMPAGNE-ARDENNE	52	HAUTE-MARNE	1	1	Maintien	
GUYONVILLE	52233	CHAMPAGNE-ARDENNE	52	HAUTE-MARNE	1	1	Maintien	
HEUILLEY-COTTON	52239	CHAMPAGNE-ARDENNE	52	HAUTE-MARNE	1	1	Maintien	
HEUILLEY-LE-GRAND	52240	CHAMPAGNE-ARDENNE	52	HAUTE-MARNE	1	1	Maintien	
HAUTE-AMANCE	52242	CHAMPAGNE-ARDENNE	52	HAUTE-MARNE	1	1	Maintien	
ISOMES	52249	CHAMPAGNE-ARDENNE	52	HAUTE-MARNE	1	1	Maintien	
LAFERTE-SUR-AMANCE	52257	CHAMPAGNE-ARDENNE	52	HAUTE-MARNE	1	1	Maintien	
LANEUVILLE	52264	CHAMPAGNE-ARDENNE	52	HAUTE-MARNE	1	1	Maintien	
LARRIERE-ARRONCOUCOURT	52273	CHAMPAGNE-ARDENNE	52	HAUTE-MARNE	1	1	Maintien	
LAVERNOY	52275	CHAMPAGNE-ARDENNE	52	HAUTE-MARNE	1	1	Maintien	
LEUCHEY	52285	CHAMPAGNE-ARDENNE	52	HAUTE-MARNE	1	1	Maintien	
LES LOGES	52290	CHAMPAGNE-ARDENNE	52	HAUTE-MARNE	1	1	Maintien	
LONGEAU-PERCEY	52292	CHAMPAGNE-ARDENNE	52	HAUTE-MARNE	1	1	Maintien	
MAATZ	52298	CHAMPAGNE-ARDENNE	52	HAUTE-MARNE	1	1	Maintien	
MAIZIERES-SUR-AMANCE	52303	CHAMPAGNE-ARDENNE	52	HAUTE-MARNE	1	1	Maintien	
MARCILLY-EN-BASSIGNY	52311	CHAMPAGNE-ARDENNE	52	HAUTE-MARNE	1	1	Maintien	
MELAY	52318	CHAMPAGNE-ARDENNE	52	HAUTE-MARNE	1	1	Maintien	
MONTCARVOT	52328	CHAMPAGNE-ARDENNE	52	HAUTE-MARNE	1	1	Maintien	
MONTSAUGEON	52340	CHAMPAGNE-ARDENNE	52	HAUTE-MARNE	1	1	Maintien	
MOUILLERON	52344	CHAMPAGNE-ARDENNE	52	HAUTE-MARNE	1	1	Maintien	
NEUVILLES-LES-VOISEY	52350	CHAMPAGNE-ARDENNE	52	HAUTE-MARNE	1	1	Maintien	
NOIDANT-CHATENY	52354	CHAMPAGNE-ARDENNE	52	HAUTE-MARNE	1	1	Maintien	
OCCEY	52360	CHAMPAGNE-ARDENNE	52	HAUTE-MARNE	1	1	Maintien	
ORCEVAUX	52364	CHAMPAGNE-ARDENNE	52	HAUTE-MARNE	1	1	Maintien	
LE PALLY	52374	CHAMPAGNE-ARDENNE	52	HAUTE-MARNE	1	1	Maintien	
PALASEUL	52375	CHAMPAGNE-ARDENNE	52	HAUTE-MARNE	1	1	Maintien	
PIERREMONT-SUR-AMANCE	52388	CHAMPAGNE-ARDENNE	52	HAUTE-MARNE	1	1	Maintien	
PISSILOUP	52390	CHAMPAGNE-ARDENNE	52	HAUTE-MARNE	1	1	Maintien	
PRESNOY	52392	CHAMPAGNE-ARDENNE	52	HAUTE-MARNE	1	1	Maintien	
POINSON-LES-FAYL	52394	CHAMPAGNE-ARDENNE	52	HAUTE-MARNE	1	1	Maintien	
PRAUTHOY	52405	CHAMPAGNE-ARDENNE	52	HAUTE-MARNE	1	1	Maintien	
PRESSIGNY	52406	CHAMPAGNE-ARDENNE	52	HAUTE-MARNE	1	1	Maintien	
RANCONNIERES	52415	CHAMPAGNE-ARDENNE	52	HAUTE-MARNE	1	1	Maintien	
RIVIERES-LE-BOIS	52424	CHAMPAGNE-ARDENNE	52	HAUTE-MARNE	1	1	Maintien	
RIVIERE-LES-FOSSES	52425	CHAMPAGNE-ARDENNE	52	HAUTE-MARNE	1	1	Maintien	
ROUSEUX	52438	CHAMPAGNE-ARDENNE	52	HAUTE-MARNE	1	1	Maintien	
SAINTE-BRINGT-LE-BOIS	52445	CHAMPAGNE-ARDENNE	52	HAUTE-MARNE	1	1	Maintien	
SAINTE-BRINGT-LES-FOSSES	52446	CHAMPAGNE-ARDENNE	52	HAUTE-MARNE	1	1	Maintien	
SAULLES	52464	CHAMPAGNE-ARDENNE	52	HAUTE-MARNE	1	1	Maintien	
SAVIGNY	52467	CHAMPAGNE-ARDENNE	52	HAUTE-MARNE	1	1	Maintien	
SERQUEUX	52470	CHAMPAGNE-ARDENNE	52	HAUTE-MARNE	1	1	Maintien	
SOYERS	52483	CHAMPAGNE-ARDENNE	52	HAUTE-MARNE	1	1	Maintien	
TORCENAY	52492	CHAMPAGNE-ARDENNE	52	HAUTE-MARNE	1	1	Maintien	
TORNY	52493	CHAMPAGNE-ARDENNE	52	HAUTE-MARNE	1	1	Maintien	
VAILLANT	52499	CHAMPAGNE-ARDENNE	52	HAUTE-MARNE	1	1	Maintien	
VALLEROY	52503	CHAMPAGNE-ARDENNE	52	HAUTE-MARNE	1	1	Maintien	
TERRE-NATALE	52504	CHAMPAGNE-ARDENNE	52	HAUTE-MARNE	1	1	Maintien	
VAUX-SOUS-ALBIGNY	52509	CHAMPAGNE-ARDENNE	52	HAUTE-MARNE	1	1	Maintien	
VELLES	52513	CHAMPAGNE-ARDENNE	52	HAUTE-MARNE	1	1	Maintien	
VERSELLES-LE-BAS	52515	CHAMPAGNE-ARDENNE	52	HAUTE-MARNE	1	1	Maintien	
VERSELLES-LE-HAUT	52516	CHAMPAGNE-ARDENNE	52	HAUTE-MARNE	1	1	Maintien	
VESVRES-SOUS-CHALANÇEY	52519	CHAMPAGNE-ARDENNE	52	HAUTE-MARNE	1	1	Maintien	
VICO	52520	CHAMPAGNE-ARDENNE	52	HAUTE-MARNE	1	1	Maintien	
VILLEGUSIEN-LE-LAC	52529	CHAMPAGNE-ARDENNE	52	HAUTE-MARNE	1	1	Maintien	
VILLIERS-LES-ARPEY	52536	CHAMPAGNE-ARDENNE	52	HAUTE-MARNE	1	1	Maintien	
VILOT	52539	CHAMPAGNE-ARDENNE	52	HAUTE-MARNE	1	1	Maintien	
VOISEY	52544	CHAMPAGNE-ARDENNE	52	HAUTE-MARNE	1	1	Maintien	
VONCOURT	52546	CHAMPAGNE-ARDENNE	52	HAUTE-MARNE	1	1	Maintien	
ABBANS-DESSOUS	25001	FRANCHE-COMTE	25	DOUBS	1	1	Maintien	
ABBANS-DESSUS	25002	FRANCHE-COMTE	25	DOUBS	1	1	Maintien	
ABBENANS	25003	FRANCHE-COMTE	25	DOUBS	1	1	Maintien	
ABBEVILLERS	25004	FRANCHE-COMTE	25	DOUBS	1	1	Maintien	
ACOLANS	25005	FRANCHE-COMTE	25	DOUBS	1	1	Maintien	
ADAM-LES-PASSAVANT	25009	FRANCHE-COMTE	25	DOUBS	1	1	Maintien	
ADAM-LES-VERCEL	25007	FRANCHE-COMTE	25	DOUBS	1	1	Maintien	
AIBRE	25008	FRANCHE-COMTE	25	DOUBS	1	1	Maintien	
ASSIEY	25009	FRANCHE-COMTE	25	DOUBS	1	1	Maintien	
ALLENJOIE	25011	FRANCHE-COMTE	25	DOUBS	1	1	Maintien	
LES ALLIES	25012	FRANCHE-COMTE	25	DOUBS	1	1	Maintien	
ALLONDANS	25013	FRANCHE-COMTE	25	DOUBS	1	1	Maintien	
AMAGNEY	25014	FRANCHE-COMTE	25	DOUBS	1	1	Maintien	
AMANCEY	25015	FRANCHE-COMTE	25	DOUBS	1	1	Maintien	
AMATHAY-VEISNEUX	25016	FRANCHE-COMTE	25	DOUBS	1	1	Maintien	
AMONDANS	25017	FRANCHE-COMTE	25	DOUBS	1	1	Maintien	
ANTEUIL	25018	FRANCHE-COMTE	25	DOUBS	1	1	Maintien	
APPENANS	25019	FRANCHE-COMTE	25	DOUBS	1	1	Maintien	
ARBOUANS	25020	FRANCHE-COMTE	25	DOUBS	1	1	Maintien	
ARC-ET-SENANS	25021	FRANCHE-COMTE	25	DOUBS	1	1	Maintien	
ARCEY	25022	FRANCHE-COMTE	25	DOUBS	1	1	Maintien	
ARCON	25024	FRANCHE-COMTE	25	DOUBS	1	1	Maintien	
ARC-SOUS-CICON	25025	FRANCHE-COMTE	25	DOUBS	1	1	Maintien	
ARC-SOUS-MONTENOT	25026	FRANCHE-COMTE	25	DOUBS	1	1	Maintien	
ARQUEL	25027	FRANCHE-COMTE	25	DOUBS	1	1	Maintien	
ATHOSE	25028	FRANCHE-COMTE	25	DOUBS	1	1	Maintien	
AUBONNE	25029	FRANCHE-COMTE	25	DOUBS	1	1	Maintien	
AUDEUX	25030	FRANCHE-COMTE	25	DOUBS	1	1	Maintien	
AUDINCOURT	25031	FRANCHE-COMTE	25	DOUBS	1	1	Maintien	
AUTECHAUX	25032	FRANCHE-COMTE	25	DOUBS	1	1	Maintien	
AUTECHAUX-ROIDE	25033	FRANCHE-COMTE	25	DOUBS	1	1	Maintien	
AUXON-DESSOUS	25034	FRANCHE-COMTE	25	DOUBS	1	1	Maintien	
AUXON-DESSUS	25035	FRANCHE-COMTE	25	DOUBS	1	1	Maintien	
AVANNE-AVENEY	25036	FRANCHE-COMTE	25	DOUBS	1	1	Maintien	
AVILLEY	25038	FRANCHE-COMTE	25	DOUBS	1	1	Maintien	
AVOUDREY	25039	FRANCHE-COMTE	25	DOUBS	1	1	Maintien	
BADEVEL	25040	FRANCHE-COMTE	25	DOUBS	1	1	Maintien	
BANNANS	25041	FRANCHE-COMTE	25	DOUBS	1	1	Maintien	
LE BARBOUX	25042	FRANCHE-COMTE	25	DOUBS	1	1	Maintien	
BART	25043	FRANCHE-COMTE	25	DOUBS	1	1	Maintien	
BARTHERANS	25044	FRANCHE-COMTE	25	DOUBS	1	1	Maintien	
BATTENANS-LES-MINES	25045	FRANCHE-COMTE	25	DOUBS	1	1	Maintien	
BATTENANS-VARIN	25046	FRANCHE-COMTE	25	DOUBS	1	1	Maintien	
BAUME-LES-DAMES	25047	FRANCHE-COMTE	25	DOUBS	1	1	Maintien	
BAVANS	25048	FRANCHE-COMTE	25	DOUBS	1	1	Maintien	
BELFAYS	25049	FRANCHE-COMTE	25	DOUBS	1	1	Maintien	
LE BELIEU	25050	FRANCHE-COMTE	25	DOUBS	1	1	Maintien	
BELLEHERBE	25051	FRANCHE-COMTE	25	DOUBS	1	1	Maintien	
BELMONT	25052	FRANCHE-COMTE	25	DOUBS	1	1	Maintien	
BELVOIR	25053	FRANCHE-COMTE	25	DOUBS	1	1	Maintien	
BERCHE	25054	FRANCHE-COMTE	25	DOUBS	1	1	Maintien	
BERTHELANGE	25055	FRANCHE-COMTE	25	DOUBS	1	1	Maintien	
BESANCON	25056	FRANCHE-COMTE	25	DOUBS	1	1	Maintien	
BETHONCOURT	25057	FRANCHE-COMTE	25	DOUBS	1	1	Maintien	
BEURE	25058	FRANCHE-COMTE	25	DOUBS	1	1	Maintien	
BEUTAL	25059	FRANCHE-COMTE	25	DOUBS	1	1	Maintien	
BIANS-LES-USIERS	25060	FRANCHE-COMTE	25	DOUBS	1	1	Maintien	
BIEF	25061	FRANCHE-COMTE	25	DOUBS	1	1	Maintien	
LE BIZOT	25062	FRANCHE-COMTE	25	DOUBS	1	1	Maintien	
BLAMONT	25063	FRANCHE-COMTE	25	DOUBS	1	1	Maintien	
BLARIANS	25065	FRANCHE-COMTE	25	DOUBS	1	1	Maintien	
BLUSSANGEAUX	25066	FRANCHE-COMTE	25	DOUBS	1	1	Maintien	
BLUSSANS	25067	FRANCHE-COMTE	25	DOUBS	1	1	Maintien	
BOLANDOZ	25070	FRANCHE-COMTE	25	DOUBS	1	1	Maintien	
BONDEVAL	25071	FRANCHE-COMTE	25	DOUBS	1	1	Maintien	
BONNAL	25072	FRANCHE-COMTE	25	DOUBS	1	1	Maintien	
BONNAY	25073	FRANCHE-COMTE	25	DOUBS	1	1	Maintien	
BONNETAGE	25074	FRANCHE-COMTE	25	DOUBS	1	1	Maintien	
BONNEVAUX	25075	FRANCHE-COMTE	25	DOUBS	1	1	Maintien	
BONNEVAUX-LE-PRIEURE	25076	FRANCHE-COMTE	25	DOUBS	1	1	Maintien	
LA BOSSE	25077	FRANCHE-COMTE	25	DOUBS	1	1	Maintien	
BOUCLANS	25078	FRANCHE-COMTE	25	DOUBS	1	1	Maintien	
BOUJAILLES	25079	FRANCHE-COMTE	25	DOUBS	1	1	Maintien	
BOURJIGNON	25082	FRANCHE-COMTE	25	DOUBS	1	1	Maintien	
BOURNOIS	25083	FRANCHE-COMTE	25	DOUBS	1	1	Maintien	
BOUSSIERES	25084	FRANCHE-COMTE	25	DOUBS	1	1	Maintien	
BOUYERANS	25085	FRANCHE-COMTE	25	DOUBS	1	1	Maintien	
BRILLANS	25086	FRANCHE-COMTE	25	DOUBS	1	1	Maintien	
BRIANNE	25087	FRANCHE-COMTE	25	DOUBS	1	1	Maintien	
BRECONCHAUX	25088	FRANCHE-COMTE	25	DOUBS	1	1	Maintien	

## Annexe : Liste des communes définissant la révision 2012 de la délimitation des zones vulnérables

Commune	Code INSEE de la commune	Région	Code du département	Département	Communes classées en Zones Vulnérables en 2007	Communes proposées au classement ou au déclassement en Zones Vulnérables en 2012	Evolution du zonage entre celui arrêté en 2007 et la proposition 2012	Evolution du zonage entre celui proposé lors de la consultation et la proposition finale 2012 (post consultation)
BREMONDANS	25089	FRANCHE-COMTE	25	DOUBS				
BRERES	25090	FRANCHE-COMTE	25	DOUBS				
LES BRESEUX	25091	FRANCHE-COMTE	25	DOUBS				
LA BRETENIERE	25092	FRANCHE-COMTE	25	DOUBS				
BRETIENEY	25093	FRANCHE-COMTE	25	DOUBS				
BRETIENEY-NOTRE-DAME	25094	FRANCHE-COMTE	25	DOUBS				
BRETONVILLERS	25095	FRANCHE-COMTE	25	DOUBS				
BREY-ET-MAISON-DU-BOIS	25096	FRANCHE-COMTE	25	DOUBS				
BROGNARD	25097	FRANCHE-COMTE	25	DOUBS				
BUFFARD	25098	FRANCHE-COMTE	25	DOUBS				
BUDRY	25099	FRANCHE-COMTE	25	DOUBS				
BULLE	25100	FRANCHE-COMTE	25	DOUBS				
BURGILLE	25101	FRANCHE-COMTE	25	DOUBS				
BURNEVILLERS	25102	FRANCHE-COMTE	25	DOUBS				
BUSEY	25103	FRANCHE-COMTE	25	DOUBS				
BY	25104	FRANCHE-COMTE	25	DOUBS				
BYANS-SUR-DOUBS	25105	FRANCHE-COMTE	25	DOUBS				
CADEMENE	25106	FRANCHE-COMTE	25	DOUBS				
CENDREY	25107	FRANCHE-COMTE	25	DOUBS				
CERNAY-LEGLISE	25108	FRANCHE-COMTE	25	DOUBS				
CESSEY	25109	FRANCHE-COMTE	25	DOUBS				
CHARFOIS	25110	FRANCHE-COMTE	25	DOUBS				
CHALEZE	25111	FRANCHE-COMTE	25	DOUBS				
CHALEZULE	25112	FRANCHE-COMTE	25	DOUBS				
CHAMESSEY	25113	FRANCHE-COMTE	25	DOUBS				
CHAMESOL	25114	FRANCHE-COMTE	25	DOUBS				
CHAMPAGNEY	25115	FRANCHE-COMTE	25	DOUBS				
CHAMPLIVE	25116	FRANCHE-COMTE	25	DOUBS				
CHAMPOLUX	25117	FRANCHE-COMTE	25	DOUBS				
CHAMPVANS-LES-MOULINS	25118	FRANCHE-COMTE	25	DOUBS				
CHANTRANS	25119	FRANCHE-COMTE	25	DOUBS				
CHAPPELLE-DES-BOIS	25120	FRANCHE-COMTE	25	DOUBS				
CHAPPELLE-DE-BOIS	25121	FRANCHE-COMTE	25	DOUBS				
CHAPPELLE-DHUN	25122	FRANCHE-COMTE	25	DOUBS				
CHARBONNIERES-LES-SAPINS	25123	FRANCHE-COMTE	25	DOUBS				
CHARMAUVILLERS	25124	FRANCHE-COMTE	25	DOUBS				
CHARMOILLE	25125	FRANCHE-COMTE	25	DOUBS				
CHARNAY	25126	FRANCHE-COMTE	25	DOUBS				
CHAROLEMONT	25127	FRANCHE-COMTE	25	DOUBS				
CHASNANS	25128	FRANCHE-COMTE	25	DOUBS				
CHASSAGNE-SAINT-DENIS	25129	FRANCHE-COMTE	25	DOUBS				
CHATEAU-VEUX-LES-FOSSES	25130	FRANCHE-COMTE	25	DOUBS				
CHATEL-BLANC	25131	FRANCHE-COMTE	25	DOUBS				
CHATILLON-GUYOTTE	25132	FRANCHE-COMTE	25	DOUBS				
CHATILLON-LE-DUC	25133	FRANCHE-COMTE	25	DOUBS				
CHATILLON-SUR-LISON	25134	FRANCHE-COMTE	25	DOUBS				
CHAUCENNE	25135	FRANCHE-COMTE	25	DOUBS				
CHAUDFONTAINE	25136	FRANCHE-COMTE	25	DOUBS				
LES TERRES-DE-CHAUX	25137	FRANCHE-COMTE	25	DOUBS				
LA CHAUX	25138	FRANCHE-COMTE	25	DOUBS				
CHAUX-LES-CLERVAL	25139	FRANCHE-COMTE	25	DOUBS				
CHAUX-LES-PASSAVANT	25140	FRANCHE-COMTE	25	DOUBS				
CHAUX-NEUVE	25141	FRANCHE-COMTE	25	DOUBS				
CHAY	25142	FRANCHE-COMTE	25	DOUBS				
CHAZOT	25143	FRANCHE-COMTE	25	DOUBS				
CHEMAUDIN	25144	FRANCHE-COMTE	25	DOUBS				
LA CHENALOTTE	25145	FRANCHE-COMTE	25	DOUBS				
CHENCEY-BULLION	25146	FRANCHE-COMTE	25	DOUBS				
CHEVIGNY-SUR-LOGNON	25147	FRANCHE-COMTE	25	DOUBS				
CHEVIGNY-LES-VERCEL	25148	FRANCHE-COMTE	25	DOUBS				
LA CHEVILLOTTE	25149	FRANCHE-COMTE	25	DOUBS				
CHEVROZ	25150	FRANCHE-COMTE	25	DOUBS				
CHOUZELOT	25151	FRANCHE-COMTE	25	DOUBS				
CLERON	25152	FRANCHE-COMTE	25	DOUBS				
CLERVAL	25153	FRANCHE-COMTE	25	DOUBS				
LA CLUSE-ET-MILLOUX	25154	FRANCHE-COMTE	25	DOUBS				
COLOMBIER-FONTAINE	25155	FRANCHE-COMTE	25	DOUBS				
LES COMBES	25156	FRANCHE-COMTE	25	DOUBS				
CONSOLATION-MAISONNETTES	25157	FRANCHE-COMTE	25	DOUBS				
COURCELLES-FERRIERES	25158	FRANCHE-COMTE	25	DOUBS				
CORCELLE-MESLOT	25159	FRANCHE-COMTE	25	DOUBS				
CORCONDRAY	25160	FRANCHE-COMTE	25	DOUBS				
COTTEBRUNE	25161	FRANCHE-COMTE	25	DOUBS				
COURCELLES-MONTBILIARD	25162	FRANCHE-COMTE	25	DOUBS				
COURCELLES	25163	FRANCHE-COMTE	25	DOUBS				
COURCHAPON	25164	FRANCHE-COMTE	25	DOUBS				
COUR-SAINT-MAURICE	25165	FRANCHE-COMTE	25	DOUBS				
COURTEFONTAINE	25166	FRANCHE-COMTE	25	DOUBS				
COURTETAIN-ET-SALANS	25167	FRANCHE-COMTE	25	DOUBS				
COURVIERES	25168	FRANCHE-COMTE	25	DOUBS				
CROSEY-LE-GRAND	25169	FRANCHE-COMTE	25	DOUBS				
CROSEY-LE-PETIT	25170	FRANCHE-COMTE	25	DOUBS				
LE CROUZET	25171	FRANCHE-COMTE	25	DOUBS				
CROUZET-MIGETTE	25172	FRANCHE-COMTE	25	DOUBS				
CUBRIAL	25173	FRANCHE-COMTE	25	DOUBS				
CUBRY	25174	FRANCHE-COMTE	25	DOUBS				
CUSANCE	25175	FRANCHE-COMTE	25	DOUBS				
CUSE-ET-ADRISANS	25176	FRANCHE-COMTE	25	DOUBS				
CUSSEY-SUR-LISON	25177	FRANCHE-COMTE	25	DOUBS				
CUSSEY-SUR-LOGNON	25178	FRANCHE-COMTE	25	DOUBS				
DAMBELIN	25179	FRANCHE-COMTE	25	DOUBS				
DAMBENOIS	25180	FRANCHE-COMTE	25	DOUBS				
DAMMARTIN-LES-EMPIERES	25181	FRANCHE-COMTE	25	DOUBS				
DAMPIERRE-LES-BOIS	25182	FRANCHE-COMTE	25	DOUBS				
DAMPIERRE-SUR-LE-DOUBS	25183	FRANCHE-COMTE	25	DOUBS				
DAMPJOUX	25184	FRANCHE-COMTE	25	DOUBS				
DAMPRIEUX	25185	FRANCHE-COMTE	25	DOUBS				
DANNEMARIE	25186	FRANCHE-COMTE	25	DOUBS				
DANNEMARIE-SUR-CRETE	25187	FRANCHE-COMTE	25	DOUBS				
DASLE	25188	FRANCHE-COMTE	25	DOUBS				
DELIZ	25189	FRANCHE-COMTE	25	DOUBS				
DESANDANS	25190	FRANCHE-COMTE	25	DOUBS				
DESERVILLERS	25191	FRANCHE-COMTE	25	DOUBS				
DEVICHT	25192	FRANCHE-COMTE	25	DOUBS				
DOMMARTIN	25193	FRANCHE-COMTE	25	DOUBS				
DOMPIERRE-LES-TILLEULS	25194	FRANCHE-COMTE	25	DOUBS				
DOMPREL	25195	FRANCHE-COMTE	25	DOUBS				
DOUBS	25196	FRANCHE-COMTE	25	DOUBS				
DUNG	25197	FRANCHE-COMTE	25	DOUBS				
DURNES	25198	FRANCHE-COMTE	25	DOUBS				
ECHAY	25199	FRANCHE-COMTE	25	DOUBS				
ECHENANS	25200	FRANCHE-COMTE	25	DOUBS				
ECHEVANNES	25201	FRANCHE-COMTE	25	DOUBS				
ECOLE-VALENTIN	25202	FRANCHE-COMTE	25	DOUBS				
LES ECORCES	25203	FRANCHE-COMTE	25	DOUBS				
ECOT	25204	FRANCHE-COMTE	25	DOUBS				
L'ECOUVOTTE	25205	FRANCHE-COMTE	25	DOUBS				
ECURCEY	25206	FRANCHE-COMTE	25	DOUBS				
EMAGNY	25207	FRANCHE-COMTE	25	DOUBS				
EPENOUSE	25208	FRANCHE-COMTE	25	DOUBS				
EPENOY	25209	FRANCHE-COMTE	25	DOUBS				
EPEUGNEY	25210	FRANCHE-COMTE	25	DOUBS				
ESMANS	25211	FRANCHE-COMTE	25	DOUBS				
ETALANS	25212	FRANCHE-COMTE	25	DOUBS				
ETERNOZ	25213	FRANCHE-COMTE	25	DOUBS				
ETOUVANS	25214	FRANCHE-COMTE	25	DOUBS				
ETRABONNE	25215	FRANCHE-COMTE	25	DOUBS				
ETRAPPE	25216	FRANCHE-COMTE	25	DOUBS				
ETRAY	25217	FRANCHE-COMTE	25	DOUBS				
ETUPES	25218	FRANCHE-COMTE	25	DOUBS				
EVILLERS	25219	FRANCHE-COMTE	25	DOUBS				
EXINCOURT	25220	FRANCHE-COMTE	25	DOUBS				
EYSSON	25221	FRANCHE-COMTE	25	DOUBS				
FAIMBE	25222	FRANCHE-COMTE	25	DOUBS				
FALLERANS	25223	FRANCHE-COMTE	25	DOUBS				
FERRIERES-LE-LAC	25224	FRANCHE-COMTE	25	DOUBS				
FERRIERES-LES-BOIS	25225	FRANCHE-COMTE	25	DOUBS				
FERTANS	25226	FRANCHE-COMTE	25	DOUBS				
FESCHES-LE-CHATEL	25227	FRANCHE-COMTE	25	DOUBS				
FESSEVILLERS	25228	FRANCHE-COMTE	25	DOUBS				
FEULE	25229	FRANCHE-COMTE	25	DOUBS				
LES FINS	25230	FRANCHE-COMTE	25	DOUBS				
FLAGEY	25231	FRANCHE-COMTE	25	DOUBS				
FLAGEY-RIGNEY	25232	FRANCHE-COMTE	25	DOUBS				
FLANGEBOUCHE	25233	FRANCHE-COMTE	25	DOUBS				
FLEUREY	25234	FRANCHE-COMTE	25	DOUBS				
FONTAIN	25235	FRANCHE-COMTE	25	DOUBS				
FONTAINE-LES-CLERVAL	25236	FRANCHE-COMTE	25	DOUBS				
FONTENELLE-MONTBY	25237	FRANCHE-COMTE	25	DOUBS				
LES FONTENELLES	25238	FRANCHE-COMTE	25	DOUBS				
FONTENOTTE	25239	FRANCHE-COMTE	25	DOUBS				
FOUCHERANS	25240	FRANCHE-COMTE	25	DOUBS				
FOURBANNE	25241	FRANCHE-COMTE	25	DOUBS				
FOURCATIER-ET-MAISON-NEUVE	25242	FRANCHE-COMTE	25	DOUBS				
FOURS	25243	FRANCHE-COMTE	25	DOUBS				
LES FOURGS	25244	FRANCHE-COMTE	25	DOUBS				

## Annexe : Liste des communes définissant la révision 2012 de la délimitation des zones vulnérables

Commune	Code INSEE de la commune	Région	Code du département	Département	Communes classées en Zones Vulnérables en 2007	Communes proposées au classement ou au déclassement en Zones Vulnérables en 2012	Evolution du zonage entre celui arrêté en 2007 et la proposition 2012	Evolution du zonage entre celui proposé lors de la consultation et la proposition finale 2012 (post consultation)
FOURNET-BLANCHEROCHE	25255	FRANCHE-COMTE	25	DOUBS				
FRAMBOLHANS	25256	FRANCHE-COMTE	25	DOUBS				
FRANET	25257	FRANCHE-COMTE	25	DOUBS				
FRANÇOIS	25258	FRANCHE-COMTE	25	DOUBS				
FRASNE	25259	FRANCHE-COMTE	25	DOUBS				
FROIDEVAUX	25261	FRANCHE-COMTE	25	DOUBS				
FUANS	25262	FRANCHE-COMTE	25	DOUBS				
GELLIN	25263	FRANCHE-COMTE	25	DOUBS				
GEMONVAL	25264	FRANCHE-COMTE	25	DOUBS				
GENEUILLE	25265	FRANCHE-COMTE	25	DOUBS				
GENEVY	25266	FRANCHE-COMTE	25	DOUBS				
GENNES	25267	FRANCHE-COMTE	25	DOUBS				
GERMEFONTAINE	25268	FRANCHE-COMTE	25	DOUBS				
GERMONDANS	25269	FRANCHE-COMTE	25	DOUBS				
GEVRESIN	25270	FRANCHE-COMTE	25	DOUBS				
GILLEY	25271	FRANCHE-COMTE	25	DOUBS				
GLAMONDANS	25273	FRANCHE-COMTE	25	DOUBS				
GLAY	25274	FRANCHE-COMTE	25	DOUBS				
GLERE	25275	FRANCHE-COMTE	25	DOUBS				
GONDENANS-MONTBY	25276	FRANCHE-COMTE	25	DOUBS				
GONDENANS-LES-MOULINS	25277	FRANCHE-COMTE	25	DOUBS				
GONSANS	25278	FRANCHE-COMTE	25	DOUBS				
GOURELANS	25279	FRANCHE-COMTE	25	DOUBS				
GOUMOIS	25280	FRANCHE-COMTE	25	DOUBS				
GOUX-LES-DAMBELIN	25281	FRANCHE-COMTE	25	DOUBS				
GOUX-LES-USIERS	25282	FRANCHE-COMTE	25	DOUBS				
GOUX-SOUS-LANDET	25283	FRANCHE-COMTE	25	DOUBS				
GRAND-CHARMONT	25284	FRANCHE-COMTE	25	DOUBS				
GRAND-COMBE-CHATELEU	25285	FRANCHE-COMTE	25	DOUBS				
GRAND-COMBE-DES-BOIS	25286	FRANCHE-COMTE	25	DOUBS				
GRANDFONTAINE	25287	FRANCHE-COMTE	25	DOUBS				
FOURNETS-LUSANS	25288	FRANCHE-COMTE	25	DOUBS				
GRANDFONTAINE-SUR-CREUSE	25289	FRANCHE-COMTE	25	DOUBS				
LA GRANGE	25290	FRANCHE-COMTE	25	DOUBS				
GRANGES-NARBOZ	25293	FRANCHE-COMTE	25	DOUBS				
LES GRANGETTES	25295	FRANCHE-COMTE	25	DOUBS				
LES GRAS	25296	FRANCHE-COMTE	25	DOUBS				
LE GRATIERIS	25297	FRANCHE-COMTE	25	DOUBS				
GROSBOIS	25298	FRANCHE-COMTE	25	DOUBS				
GUILLON-LES-BAINS	25299	FRANCHE-COMTE	25	DOUBS				
GUYANS-DURNES	25300	FRANCHE-COMTE	25	DOUBS				
GUYANS-VENNES	25301	FRANCHE-COMTE	25	DOUBS				
HAUTPIERRE-LE-CHATELET	25302	FRANCHE-COMTE	25	DOUBS				
HAUTERIVE-LA-FRESSE	25303	FRANCHE-COMTE	25	DOUBS				
HERMONDOURT	25304	FRANCHE-COMTE	25	DOUBS				
L'HOPITAL-DU-GROSBOIS	25305	FRANCHE-COMTE	25	DOUBS				
L'HOPITAL-SAINT-LIEFFROY	25306	FRANCHE-COMTE	25	DOUBS				
LES HOPITAUX-NEUFS	25307	FRANCHE-COMTE	25	DOUBS				
LES HOPITAUX-VIEUX	25308	FRANCHE-COMTE	25	DOUBS				
HOULAUD	25309	FRANCHE-COMTE	25	DOUBS				
HUANNE-MONTMARTIN	25310	FRANCHE-COMTE	25	DOUBS				
HYEMONDANS	25311	FRANCHE-COMTE	25	DOUBS				
HYEYRE-MAGNY	25312	FRANCHE-COMTE	25	DOUBS				
HYEYRE-PAROISSE	25313	FRANCHE-COMTE	25	DOUBS				
INDEVILLERS	25314	FRANCHE-COMTE	25	DOUBS				
LITSE-SUR-LE-DOUBS	25315	FRANCHE-COMTE	25	DOUBS				
ISSANS	25316	FRANCHE-COMTE	25	DOUBS				
JALLERANGE	25317	FRANCHE-COMTE	25	DOUBS				
JOUGNE	25318	FRANCHE-COMTE	25	DOUBS				
LABERGEMENT-DU-NAVOIS	25319	FRANCHE-COMTE	25	DOUBS				
LABERGEMENT-SAINTE-MARIE	25320	FRANCHE-COMTE	25	DOUBS				
VILLERS-LE-LAC	25321	FRANCHE-COMTE	25	DOUBS				
LAIRE	25322	FRANCHE-COMTE	25	DOUBS				
LAISSEY	25323	FRANCHE-COMTE	25	DOUBS				
LANANS	25324	FRANCHE-COMTE	25	DOUBS				
LANDRESSE	25325	FRANCHE-COMTE	25	DOUBS				
LANTENNE-VERTIERE	25326	FRANCHE-COMTE	25	DOUBS				
LANTHENANS	25327	FRANCHE-COMTE	25	DOUBS				
LARNOI	25328	FRANCHE-COMTE	25	DOUBS				
LAVAL-LE-PIREURE	25329	FRANCHE-COMTE	25	DOUBS				
LAVANS-QUINGEY	25330	FRANCHE-COMTE	25	DOUBS				
LAVANS-VUILAFANS	25331	FRANCHE-COMTE	25	DOUBS				
LAVERNY	25332	FRANCHE-COMTE	25	DOUBS				
LAVIRON	25333	FRANCHE-COMTE	25	DOUBS				
LEVIER	25334	FRANCHE-COMTE	25	DOUBS				
LIEVILLERS	25335	FRANCHE-COMTE	25	DOUBS				
LIESLE	25336	FRANCHE-COMTE	25	DOUBS				
LIZINE	25338	FRANCHE-COMTE	25	DOUBS				
LODS	25339	FRANCHE-COMTE	25	DOUBS				
LOMBARD	25340	FRANCHE-COMTE	25	DOUBS				
LOMONT-SUR-CRETE	25341	FRANCHE-COMTE	25	DOUBS				
LONGCHAUX	25342	FRANCHE-COMTE	25	DOUBS				
LONGEMANSON	25343	FRANCHE-COMTE	25	DOUBS				
LONGEVILLE-LES-RUSSEY	25344	FRANCHE-COMTE	25	DOUBS				
LONGEVILLE-SUR-DOUBS	25345	FRANCHE-COMTE	25	DOUBS				
LONGEVILLE	25346	FRANCHE-COMTE	25	DOUBS				
LA LONGEVILLE	25347	FRANCHE-COMTE	25	DOUBS				
LONGEVILLES-MONT-D'OR	25348	FRANCHE-COMTE	25	DOUBS				
LORAY	25349	FRANCHE-COMTE	25	DOUBS				
LOUGRES	25350	FRANCHE-COMTE	25	DOUBS				
LE LUHIER	25351	FRANCHE-COMTE	25	DOUBS				
LUXOL	25354	FRANCHE-COMTE	25	DOUBS				
MAGNY-CHATELARD	25355	FRANCHE-COMTE	25	DOUBS				
MAICHE	25356	FRANCHE-COMTE	25	DOUBS				
MAISONS-DU-BOIS-LEVREMONT	25357	FRANCHE-COMTE	25	DOUBS				
MALANS	25359	FRANCHE-COMTE	25	DOUBS				
MALBRANS	25360	FRANCHE-COMTE	25	DOUBS				
MALBUISSON	25361	FRANCHE-COMTE	25	DOUBS				
MALPAS	25362	FRANCHE-COMTE	25	DOUBS				
MAMBROLLE	25364	FRANCHE-COMTE	25	DOUBS				
MANCENANS	25365	FRANCHE-COMTE	25	DOUBS				
MANCENANS-LIZERNE	25366	FRANCHE-COMTE	25	DOUBS				
MANDREURE	25367	FRANCHE-COMTE	25	DOUBS				
MARCHAUX	25368	FRANCHE-COMTE	25	DOUBS				
MARVELISE	25369	FRANCHE-COMTE	25	DOUBS				
MATHAY	25370	FRANCHE-COMTE	25	DOUBS				
MAZEROLLES-LE-SALIN	25371	FRANCHE-COMTE	25	DOUBS				
MEDIERE	25372	FRANCHE-COMTE	25	DOUBS				
LE MEMONT	25373	FRANCHE-COMTE	25	DOUBS				
MERCY-LE-GRAND	25374	FRANCHE-COMTE	25	DOUBS				
MERY-SOUS-MONTFROND	25375	FRANCHE-COMTE	25	DOUBS				
MERY-VEILLEY	25376	FRANCHE-COMTE	25	DOUBS				
MESANDANS	25377	FRANCHE-COMTE	25	DOUBS				
MESLIERES	25378	FRANCHE-COMTE	25	DOUBS				
MESMAY	25379	FRANCHE-COMTE	25	DOUBS				
METABIEF	25380	FRANCHE-COMTE	25	DOUBS				
MISEREY-SALINES	25381	FRANCHE-COMTE	25	DOUBS				
MONCEY	25382	FRANCHE-COMTE	25	DOUBS				
MONCLEY	25383	FRANCHE-COMTE	25	DOUBS				
MONDON	25384	FRANCHE-COMTE	25	DOUBS				
MONTAGNEY-SERVIGNEY	25385	FRANCHE-COMTE	25	DOUBS				
MONTANCY	25386	FRANCHE-COMTE	25	DOUBS				
MONTANDON	25387	FRANCHE-COMTE	25	DOUBS				
MONTBELLARD	25388	FRANCHE-COMTE	25	DOUBS				
MONTBELLARDOT	25389	FRANCHE-COMTE	25	DOUBS				
MONTBENOIT	25390	FRANCHE-COMTE	25	DOUBS				
MONT-DE-LAVAL	25391	FRANCHE-COMTE	25	DOUBS				
MONT-DE-VOUGNEY	25392	FRANCHE-COMTE	25	DOUBS				
MONT-CHEIROUX	25393	FRANCHE-COMTE	25	DOUBS				
MONTENOIS	25394	FRANCHE-COMTE	25	DOUBS				
MONTFAUCON	25395	FRANCHE-COMTE	25	DOUBS				
MONTFERRAND-LE-CHATEAU	25397	FRANCHE-COMTE	25	DOUBS				
MONTFLOVIN	25398	FRANCHE-COMTE	25	DOUBS				
MONTFORT	25399	FRANCHE-COMTE	25	DOUBS				
MONTGESOYE	25400	FRANCHE-COMTE	25	DOUBS				
MONTVERNAGE	25401	FRANCHE-COMTE	25	DOUBS				
MONTJOIE-LE-CHATEAU	25402	FRANCHE-COMTE	25	DOUBS				
MONTLEON	25403	FRANCHE-COMTE	25	DOUBS				
MONTMAHOUX	25404	FRANCHE-COMTE	25	DOUBS				
MONTPERREUX	25405	FRANCHE-COMTE	25	DOUBS				
MONTFROND-LE-CHATEAU	25406	FRANCHE-COMTE	25	DOUBS				
MONTISSANT	25408	FRANCHE-COMTE	25	DOUBS				
MORRE	25410	FRANCHE-COMTE	25	DOUBS				
MORTEAU	25411	FRANCHE-COMTE	25	DOUBS				
MOUTHIE	25413	FRANCHE-COMTE	25	DOUBS				
LE MOUTHEROT	25414	FRANCHE-COMTE	25	DOUBS				
MOUTIER-HAUTE-PIERRE	25415	FRANCHE-COMTE	25	DOUBS				
MYON	25416	FRANCHE-COMTE	25	DOUBS				
NAISEY-LES-GRANGES	25417	FRANCHE-COMTE	25	DOUBS				
NANCRAY	25418	FRANCHE-COMTE	25	DOUBS				
NANS	25419	FRANCHE-COMTE	25	DOUBS				
NANS-SOUS-SAINT-ANNE	25420	FRANCHE-COMTE	25	DOUBS				
NARBIEF	25421	FRANCHE-COMTE	25	DOUBS				
NEUCHATEL-L'URTIERE	25422	FRANCHE-COMTE	25	DOUBS				
NODS	25424	FRANCHE-COMTE	25	DOUBS				

**Annexe : Liste des communes définissant la révision 2012 de la délimitation des zones vulnérables**

Commune	Code INSEE de la commune	Région	Code du département	Département	Communes classées en Zones Vulnérables en 2007	Communes proposées au classement ou au déclassément en Zones Vulnérables en 2012	Evolution du zonage entre celui arrêté en 2007 et la proposition 2012	Evolution du zonage entre celui arrêté lors de la consultation et la proposition finale 2012 (post consultation)
NOEL-CERNEUX	25425	FRANCHE-COMTE	25	DOUBS				
NOIREFONTAINE	25426	FRANCHE-COMTE	25	DOUBS				
NOIRCONTE	25427	FRANCHE-COMTE	25	DOUBS				
NOMMAY	25428	FRANCHE-COMTE	25	DOUBS				
NOVILLARS	25429	FRANCHE-COMTE	25	DOUBS				
OLLANS	25430	FRANCHE-COMTE	25	DOUBS				
ORNANS	25431	FRANCHE-COMTE	25	DOUBS				
ORCHAMPS-VENNES	25432	FRANCHE-COMTE	25	DOUBS				
ORGEANS-BLANCHEFONTAINE	25433	FRANCHE-COMTE	25	DOUBS				
ORNANS	25434	FRANCHE-COMTE	25	DOUBS				
ORSANS	25435	FRANCHE-COMTE	25	DOUBS				
ORVE	25436	FRANCHE-COMTE	25	DOUBS				
OSSE	25437	FRANCHE-COMTE	25	DOUBS				
OSSELLE	25438	FRANCHE-COMTE	25	DOUBS				
OUGNEY-COLOUVOT	25439	FRANCHE-COMTE	25	DOUBS				
OUHANS	25440	FRANCHE-COMTE	25	DOUBS				
OUVANS	25441	FRANCHE-COMTE	25	DOUBS				
OYE-ET-PALLET	25442	FRANCHE-COMTE	25	DOUBS				
PALANTINE	25443	FRANCHE-COMTE	25	DOUBS				
PALISE	25444	FRANCHE-COMTE	25	DOUBS				
PAROY	25445	FRANCHE-COMTE	25	DOUBS				
PASSAVANT	25446	FRANCHE-COMTE	25	DOUBS				
PASSONFONTAINE	25447	FRANCHE-COMTE	25	DOUBS				
PELOUSEY	25448	FRANCHE-COMTE	25	DOUBS				
PESELUX	25449	FRANCHE-COMTE	25	DOUBS				
PESSANS	25450	FRANCHE-COMTE	25	DOUBS				
PETITE-CHAUX	25451	FRANCHE-COMTE	25	DOUBS				
PIERREFONTAINE-LES-BLAMONT	25452	FRANCHE-COMTE	25	DOUBS				
PIERREFONTAINE-LES-VARANS	25453	FRANCHE-COMTE	25	DOUBS				
PIREY	25454	FRANCHE-COMTE	25	DOUBS				
PLACEY	25455	FRANCHE-COMTE	25	DOUBS				
PLAIMBOIS-DU-MIROIR	25456	FRANCHE-COMTE	25	DOUBS				
PLAIMBOIS-VENNES	25457	FRANCHE-COMTE	25	DOUBS				
LES PLAINS-ET-GRANDS-ESSARTS	25458	FRANCHE-COMTE	25	DOUBS				
LA PLANEE	25459	FRANCHE-COMTE	25	DOUBS				
POINTVILLERS	25460	FRANCHE-COMTE	25	DOUBS				
POMPIERE-SUR-DOUBS	25461	FRANCHE-COMTE	25	DOUBS				
PONTARLIER	25462	FRANCHE-COMTE	25	DOUBS				
PONT-DE-ROIDE	25463	FRANCHE-COMTE	25	DOUBS				
LES PONTETS	25464	FRANCHE-COMTE	25	DOUBS				
PONT-LES-MOULINS	25465	FRANCHE-COMTE	25	DOUBS				
POUILLEY-FRANCAIS	25466	FRANCHE-COMTE	25	DOUBS				
POUILLEY-LES-VIGNES	25467	FRANCHE-COMTE	25	DOUBS				
POULIGNEY-LUSANS	25468	FRANCHE-COMTE	25	DOUBS				
PRESENTEVILLERS	25469	FRANCHE-COMTE	25	DOUBS				
LA PRIETIERE	25470	FRANCHE-COMTE	25	DOUBS				
PROVENCHERE	25471	FRANCHE-COMTE	25	DOUBS				
PUESSANS	25472	FRANCHE-COMTE	25	DOUBS				
PUSEY	25473	FRANCHE-COMTE	25	DOUBS				
LE PUY	25474	FRANCHE-COMTE	25	DOUBS				
QUINGEY	25475	FRANCHE-COMTE	25	DOUBS				
RAMON	25476	FRANCHE-COMTE	25	DOUBS				
RANZENAY	25477	FRANCHE-COMTE	25	DOUBS				
RANDEVILLERS	25478	FRANCHE-COMTE	25	DOUBS				
RANG	25479	FRANCHE-COMTE	25	DOUBS				
RAINTCHAUX	25480	FRANCHE-COMTE	25	DOUBS				
RAYMANS	25481	FRANCHE-COMTE	25	DOUBS				
RECOLOGNE	25482	FRANCHE-COMTE	25	DOUBS				
RECULFOZ	25483	FRANCHE-COMTE	25	DOUBS				
REMONDANS-VAIVRE	25485	FRANCHE-COMTE	25	DOUBS				
REMONY-BOLLEJONS	25486	FRANCHE-COMTE	25	DOUBS				
RENEDELE	25487	FRANCHE-COMTE	25	DOUBS				
RENNES-SUR-LOUE	25488	FRANCHE-COMTE	25	DOUBS				
REUGNEY	25489	FRANCHE-COMTE	25	DOUBS				
RIGNEY	25490	FRANCHE-COMTE	25	DOUBS				
RIGNOSOT	25491	FRANCHE-COMTE	25	DOUBS				
RILLANS	25492	FRANCHE-COMTE	25	DOUBS				
LA RIVIERE-DROGEON	25493	FRANCHE-COMTE	25	DOUBS				
ROCHE-JEAN	25494	FRANCHE-COMTE	25	DOUBS				
ROCHE-LEZ-BEAUPRE	25495	FRANCHE-COMTE	25	DOUBS				
ROCHE-LES-CLERVAL	25496	FRANCHE-COMTE	25	DOUBS				
ROCHES-LES-BLAMONT	25497	FRANCHE-COMTE	25	DOUBS				
ROZON	25498	FRANCHE-COMTE	25	DOUBS				
ROMAIN	25499	FRANCHE-COMTE	25	DOUBS				
RONCHAUX	25500	FRANCHE-COMTE	25	DOUBS				
RONDEFONTAINE	25501	FRANCHE-COMTE	25	DOUBS				
ROSET-FLUVANS	25502	FRANCHE-COMTE	25	DOUBS				
ROSIERES-SUR-BARBECHE	25503	FRANCHE-COMTE	25	DOUBS				
ROSUREUX	25504	FRANCHE-COMTE	25	DOUBS				
ROUGE-MONT	25505	FRANCHE-COMTE	25	DOUBS				
ROUGE-MONTOT	25506	FRANCHE-COMTE	25	DOUBS				
ROUHE	25507	FRANCHE-COMTE	25	DOUBS				
ROULANS	25508	FRANCHE-COMTE	25	DOUBS				
ROUTELLE	25509	FRANCHE-COMTE	25	DOUBS				
RUFFEY-LE-CHATEAU	25510	FRANCHE-COMTE	25	DOUBS				
RUREY	25511	FRANCHE-COMTE	25	DOUBS				
LE RUSSEY	25512	FRANCHE-COMTE	25	DOUBS				
SAINTE-ANNE	25513	FRANCHE-COMTE	25	DOUBS				
SAINTE-ANTOINE	25514	FRANCHE-COMTE	25	DOUBS				
SAINTE-COLOMBE	25515	FRANCHE-COMTE	25	DOUBS				
SAINTE-GEORGES-ARMONT	25516	FRANCHE-COMTE	25	DOUBS				
SAINTE-GORGON-MAIN	25517	FRANCHE-COMTE	25	DOUBS				
SAINTE-HILAIRE	25518	FRANCHE-COMTE	25	DOUBS				
SAINTE-HIPPOLYTE	25519	FRANCHE-COMTE	25	DOUBS				
SAINTE-JEAN	25520	FRANCHE-COMTE	25	DOUBS				
SAINTE-JULIEN-LES-MONTRELIARD	25521	FRANCHE-COMTE	25	DOUBS				
SAINTE-JULIEN-LES-RUSSEY	25522	FRANCHE-COMTE	25	DOUBS				
SAINTE-MARIE	25523	FRANCHE-COMTE	25	DOUBS				
SAINTE-MARIE-COLOMBIER	25524	FRANCHE-COMTE	25	DOUBS				
SAINTE-PIETRE-LAC	25525	FRANCHE-COMTE	25	DOUBS				
SAINTE-SUZANNE	25526	FRANCHE-COMTE	25	DOUBS				
SAINTE-VIT	25527	FRANCHE-COMTE	25	DOUBS				
SAMSON	25528	FRANCHE-COMTE	25	DOUBS				
SANCEY-LE-GRAND	25529	FRANCHE-COMTE	25	DOUBS				
SANCEY-LE-LONG	25530	FRANCHE-COMTE	25	DOUBS				
SANTOCHE	25531	FRANCHE-COMTE	25	DOUBS				
SAONE	25532	FRANCHE-COMTE	25	DOUBS				
SARAZ	25533	FRANCHE-COMTE	25	DOUBS				
SARRAGEOIS	25534	FRANCHE-COMTE	25	DOUBS				
SAULES	25535	FRANCHE-COMTE	25	DOUBS				
SAUVAGNEY	25536	FRANCHE-COMTE	25	DOUBS				
SCEY-MAISIERES	25537	FRANCHE-COMTE	25	DOUBS				
SECHIN	25538	FRANCHE-COMTE	25	DOUBS				
SELONCOURT	25539	FRANCHE-COMTE	25	DOUBS				
SEMONDANS	25540	FRANCHE-COMTE	25	DOUBS				
SEPTFONTAINES	25541	FRANCHE-COMTE	25	DOUBS				
SERRE-LES-SAPINS	25542	FRANCHE-COMTE	25	DOUBS				
SERVIN	25544	FRANCHE-COMTE	25	DOUBS				
SILLEY-AMANCEY	25545	FRANCHE-COMTE	25	DOUBS				
SILLEY-BLEFOND	25546	FRANCHE-COMTE	25	DOUBS				
SOCHAUX	25547	FRANCHE-COMTE	25	DOUBS				
SOLEMONT	25548	FRANCHE-COMTE	25	DOUBS				
SOMBACOUR	25549	FRANCHE-COMTE	25	DOUBS				
LA SOMMETTE	25550	FRANCHE-COMTE	25	DOUBS				
SOULCE-CERNAY	25551	FRANCHE-COMTE	25	DOUBS				
SOURANS	25552	FRANCHE-COMTE	25	DOUBS				
SOYE	25553	FRANCHE-COMTE	25	DOUBS				
SURMONT	25554	FRANCHE-COMTE	25	DOUBS				
TAILLECOURT	25555	FRANCHE-COMTE	25	DOUBS				
TALLANS	25556	FRANCHE-COMTE	25	DOUBS				
TALLENAY	25557	FRANCHE-COMTE	25	DOUBS				
TARZENAY	25558	FRANCHE-COMTE	25	DOUBS				
THIEBOURHANS	25559	FRANCHE-COMTE	25	DOUBS				
THISE	25560	FRANCHE-COMTE	25	DOUBS				
THORAISE	25561	FRANCHE-COMTE	25	DOUBS				
THULAY	25562	FRANCHE-COMTE	25	DOUBS				
THUREY-LE-MONT	25563	FRANCHE-COMTE	25	DOUBS				
TORBES	25564	FRANCHE-COMTE	25	DOUBS				
TOULLON-ET-LOULETEL	25565	FRANCHE-COMTE	25	DOUBS				
LA TOUR-DE-SCAY	25566	FRANCHE-COMTE	25	DOUBS				
TOURNANS	25567	FRANCHE-COMTE	25	DOUBS				
TREPOT	25569	FRANCHE-COMTE	25	DOUBS				
TRESSANDANS	25570	FRANCHE-COMTE	25	DOUBS				
TREVILLERS	25571	FRANCHE-COMTE	25	DOUBS				
TROUVANS	25572	FRANCHE-COMTE	25	DOUBS				
URTIERE	25573	FRANCHE-COMTE	25	DOUBS				
UZELLE	25574	FRANCHE-COMTE	25	DOUBS				
VAIRE-ARCIER	25575	FRANCHE-COMTE	25	DOUBS				
VAIRE-LE-PETIT	25576	FRANCHE-COMTE	25	DOUBS				
VALD'HON	25578	FRANCHE-COMTE	25	DOUBS				
VAL-DE-ROULLANS	25579	FRANCHE-COMTE	25	DOUBS				
VALENTIGNEY	25580	FRANCHE-COMTE	25	DOUBS				
VALLEROY	25582	FRANCHE-COMTE	25	DOUBS				
VALONNE	25583	FRANCHE-COMTE	25	DOUBS				
VALORELLE	25584	FRANCHE-COMTE	25	DOUBS				

**Annexe : Liste des communes définissant la révision 2012 de la délimitation des zones vulnérables**

Commune	Code INSEE de la commune	Région	Code du département	Département	Communes classées en Zones Vulnérables en 2007	Communes proposées au classement ou au déclassement en Zones Vulnérables en 2012	Evolution du zonage entre celui arrêté en 2007 et la proposition 2012	Evolution du zonage entre celui proposé lors de la consultation et la proposition finale 2012 (post consultation)
VANCLANS	25585	FRANCHE-COMTE	25	DOUBS				
VANDONCOURT	25586	FRANCHE-COMTE	25	DOUBS				
VAUCHAMPS	25587	FRANCHE-COMTE	25	DOUBS				
VAUCLUSE	25588	FRANCHE-COMTE	25	DOUBS				
VAUCLUSOTTE	25589	FRANCHE-COMTE	25	DOUBS				
VAUDRIVILLERS	25590	FRANCHE-COMTE	25	DOUBS				
VAUREY	25591	FRANCHE-COMTE	25	DOUBS				
VAUX-ET-CHANTEGRUE	25592	FRANCHE-COMTE	25	DOUBS				
VAUX-LES-PRES	25593	FRANCHE-COMTE	25	DOUBS				
VELESMES-ESSARTS	25594	FRANCHE-COMTE	25	DOUBS				
VELLEROT-LES-BELVOIR	25595	FRANCHE-COMTE	25	DOUBS				
VELLEROT-LES-VERCEL	25596	FRANCHE-COMTE	25	DOUBS				
VELLEVANS	25597	FRANCHE-COMTE	25	DOUBS				
VENISE	25598	FRANCHE-COMTE	25	DOUBS				
VENMANS	25599	FRANCHE-COMTE	25	DOUBS				
VENNES	25600	FRANCHE-COMTE	25	DOUBS				
VERCEL-VILLEDIEU-LE-CAMP	25601	FRANCHE-COMTE	25	DOUBS				
VERGRANNE	25602	FRANCHE-COMTE	25	DOUBS				
VERNE	25604	FRANCHE-COMTE	25	DOUBS				
VERNIERFONTAINE	25605	FRANCHE-COMTE	25	DOUBS				
VERNOIS-LES-BELVOIR	25607	FRANCHE-COMTE	25	DOUBS				
LE VERNY	25608	FRANCHE-COMTE	25	DOUBS				
VERRIERES-LE-JOUX	25609	FRANCHE-COMTE	25	DOUBS				
VERRIERES-DU-GROSBOIS	25610	FRANCHE-COMTE	25	DOUBS				
LA VEZE	25611	FRANCHE-COMTE	25	DOUBS				
VIELLEY	25612	FRANCHE-COMTE	25	DOUBS				
VIEY-MOREY	25613	FRANCHE-COMTE	25	DOUBS				
VIEUX-CHARMONT	25614	FRANCHE-COMTE	25	DOUBS				
VILLARS-LES-BLAMONT	25615	FRANCHE-COMTE	25	DOUBS				
VILLARS-SAINTE-GEORGES	25616	FRANCHE-COMTE	25	DOUBS				
VILLARS-SOUS-DAMPJOUX	25617	FRANCHE-COMTE	25	DOUBS				
VILLARS-SOUS-ECOT	25618	FRANCHE-COMTE	25	DOUBS				
LES VILLEDIEU	25619	FRANCHE-COMTE	25	DOUBS				
VILLE-DEU-LE-PONT	25620	FRANCHE-COMTE	25	DOUBS				
VILLENEUVE-D'AMONT	25621	FRANCHE-COMTE	25	DOUBS				
VILLERS-BUZON	25622	FRANCHE-COMTE	25	DOUBS				
VILLERS-CHEFF	25623	FRANCHE-COMTE	25	DOUBS				
VILLERS-GRELOT	25624	FRANCHE-COMTE	25	DOUBS				
VILLERS-LA-COMBE	25625	FRANCHE-COMTE	25	DOUBS				
VILLERS-SAINTE-MARTIN	25626	FRANCHE-COMTE	25	DOUBS				
VILLERS-SOUS-CHALAMONT	25627	FRANCHE-COMTE	25	DOUBS				
VILLERS-SOUS-MONTROND	25628	FRANCHE-COMTE	25	DOUBS				
VOILLANS	25629	FRANCHE-COMTE	25	DOUBS				
VOIRES	25630	FRANCHE-COMTE	25	DOUBS				
VORGES-LES-PINS	25631	FRANCHE-COMTE	25	DOUBS				
VOULGOUCOURT	25632	FRANCHE-COMTE	25	DOUBS				
VUILLAFANS	25633	FRANCHE-COMTE	25	DOUBS				
VUILLECIN	25634	FRANCHE-COMTE	25	DOUBS				
VIT-LES-BELVOIR	25635	FRANCHE-COMTE	25	DOUBS				
ABERGEMENT-LA-RONCE	39001	FRANCHE-COMTE	39	JURA				
ABERGEMENT-LE-GRAND	39002	FRANCHE-COMTE	39	JURA				
ABERGEMENT-LE-PETIT	39003	FRANCHE-COMTE	39	JURA				
ABERGEMENT-LES-THEYS	39004	FRANCHE-COMTE	39	JURA				
AIGLEPIERRE	39006	FRANCHE-COMTE	39	JURA				
ALIEZE	39007	FRANCHE-COMTE	39	JURA				
AMANGE	39008	FRANCHE-COMTE	39	JURA				
ANDELOT-EN-MONTAGNE	39009	FRANCHE-COMTE	39	JURA				
ANDELOT-MORVAL	39010	FRANCHE-COMTE	39	JURA				
ANNOIRE	39011	FRANCHE-COMTE	39	JURA				
ARBOIS	39013	FRANCHE-COMTE	39	JURA				
ARCHELANGE	39014	FRANCHE-COMTE	39	JURA				
ARDON	39015	FRANCHE-COMTE	39	JURA				
ARINTHOD	39016	FRANCHE-COMTE	39	JURA				
ARLAY	39017	FRANCHE-COMTE	39	JURA				
AROMAS	39018	FRANCHE-COMTE	39	JURA				
LES ARSURES	39019	FRANCHE-COMTE	39	JURA				
ARSURE-ARSURETTE	39020	FRANCHE-COMTE	39	JURA				
ARTHEMS	39021	FRANCHE-COMTE	39	JURA				
ASMAN-SERVAUVOSIN	39022	FRANCHE-COMTE	39	JURA				
L'AUBEPIN	39023	FRANCHE-COMTE	39	JURA				
AUDELANGE	39024	FRANCHE-COMTE	39	JURA				
AUGEA	39025	FRANCHE-COMTE	39	JURA				
AUGERANS	39026	FRANCHE-COMTE	39	JURA				
AUGISEY	39027	FRANCHE-COMTE	39	JURA				
AUMONT	39028	FRANCHE-COMTE	39	JURA				
AUMUR	39029	FRANCHE-COMTE	39	JURA				
AUTHUME	39030	FRANCHE-COMTE	39	JURA				
AUXANGE	39031	FRANCHE-COMTE	39	JURA				
AVIGNON-LES-SAINT-CLAUDE	39032	FRANCHE-COMTE	39	JURA				
BALAISEAUX	39034	FRANCHE-COMTE	39	JURA				
BALANOD	39035	FRANCHE-COMTE	39	JURA				
LA BALME-D'EPY	39036	FRANCHE-COMTE	39	JURA				
BANS	39037	FRANCHE-COMTE	39	JURA				
BARESSA-SUR-LAIN	39038	FRANCHE-COMTE	39	JURA				
LA BARRE	39039	FRANCHE-COMTE	39	JURA				
BARRETAINE	39040	FRANCHE-COMTE	39	JURA				
BAUME-LES-MESSIEURS	39041	FRANCHE-COMTE	39	JURA				
BAVERANS	39042	FRANCHE-COMTE	39	JURA				
BEAUFORT	39043	FRANCHE-COMTE	39	JURA				
BEFFIA	39045	FRANCHE-COMTE	39	JURA				
BELLECOMBE	39046	FRANCHE-COMTE	39	JURA				
BELLEFONTAINE	39047	FRANCHE-COMTE	39	JURA				
BELMONT	39048	FRANCHE-COMTE	39	JURA				
BERSAILLIN	39049	FRANCHE-COMTE	39	JURA				
BESAIN	39050	FRANCHE-COMTE	39	JURA				
BIARNE	39051	FRANCHE-COMTE	39	JURA				
BIEF-DES-MAISONS	39052	FRANCHE-COMTE	39	JURA				
BIEF-DU-FOURG	39053	FRANCHE-COMTE	39	JURA				
BIEF-MORIN	39054	FRANCHE-COMTE	39	JURA				
BILLEGILL	39055	FRANCHE-COMTE	39	JURA				
BLETTERANS	39056	FRANCHE-COMTE	39	JURA				
BLOIS-SUR-SELLE	39057	FRANCHE-COMTE	39	JURA				
BLUE	39058	FRANCHE-COMTE	39	JURA				
BOIS-D'AMONT	39059	FRANCHE-COMTE	39	JURA				
BOIS-DE-GAND	39060	FRANCHE-COMTE	39	JURA				
BOISSIA	39061	FRANCHE-COMTE	39	JURA				
LA BOISSIERE	39062	FRANCHE-COMTE	39	JURA				
BONLEU	39063	FRANCHE-COMTE	39	JURA				
BONNAUD	39064	FRANCHE-COMTE	39	JURA				
BONNEFONTAINE	39065	FRANCHE-COMTE	39	JURA				
BORNAY	39066	FRANCHE-COMTE	39	JURA				
LES BOUCHOUX	39068	FRANCHE-COMTE	39	JURA				
BOURCIA	39069	FRANCHE-COMTE	39	JURA				
BOURG-DE-SIROD	39070	FRANCHE-COMTE	39	JURA				
BRACON	39072	FRANCHE-COMTE	39	JURA				
BRAINANS	39073	FRANCHE-COMTE	39	JURA				
BRANS	39074	FRANCHE-COMTE	39	JURA				
BREY	39075	FRANCHE-COMTE	39	JURA				
LA BRETIENNERE	39076	FRANCHE-COMTE	39	JURA				
BRETIENNERES	39077	FRANCHE-COMTE	39	JURA				
BREVANS	39078	FRANCHE-COMTE	39	JURA				
BROD	39079	FRANCHE-COMTE	39	JURA				
BROSSIA	39080	FRANCHE-COMTE	39	JURA				
BUVILLY	39081	FRANCHE-COMTE	39	JURA				
CENSAU	39083	FRANCHE-COMTE	39	JURA				
CERNANS	39084	FRANCHE-COMTE	39	JURA				
CERNIEBAUD	39085	FRANCHE-COMTE	39	JURA				
CERNON	39086	FRANCHE-COMTE	39	JURA				
CESANCEY	39088	FRANCHE-COMTE	39	JURA				
CEZIA	39089	FRANCHE-COMTE	39	JURA				
CHAINEE-DES-COUPIS	39090	FRANCHE-COMTE	39	JURA				
LES CHALESMES	39091	FRANCHE-COMTE	39	JURA				
CHAMBERIA	39092	FRANCHE-COMTE	39	JURA				
CHAMBLAY	39093	FRANCHE-COMTE	39	JURA				
CHAMOIE	39094	FRANCHE-COMTE	39	JURA				
CHAMPAGNE-SUR-LOUE	39095	FRANCHE-COMTE	39	JURA				
CHAMPAGNEY	39096	FRANCHE-COMTE	39	JURA				
CHAMPAGNOLE	39097	FRANCHE-COMTE	39	JURA				
CHAMPDIVERS	39099	FRANCHE-COMTE	39	JURA				
CHAMPROUGIER	39100	FRANCHE-COMTE	39	JURA				
CHAMPVANS	39101	FRANCHE-COMTE	39	JURA				
CHANCIA	39102	FRANCHE-COMTE	39	JURA				
LA CHAPELLE-SUR-FURIEUSE	39103	FRANCHE-COMTE	39	JURA				
CHAPELLE-VOLAND	39104	FRANCHE-COMTE	39	JURA				
CHAPOIS	39105	FRANCHE-COMTE	39	JURA				
CHARCHILLA	39106	FRANCHE-COMTE	39	JURA				
CHARCIER	39107	FRANCHE-COMTE	39	JURA				
CHARENCY	39108	FRANCHE-COMTE	39	JURA				
CHAREZIER	39109	FRANCHE-COMTE	39	JURA				
LA CHARME	39110	FRANCHE-COMTE	39	JURA				
CHARNOD	39111	FRANCHE-COMTE	39	JURA				
LA CHASSAGNE	39112	FRANCHE-COMTE	39	JURA				
CHASSAL	39113	FRANCHE-COMTE	39	JURA				
CHATEAU-CHALON	39114	FRANCHE-COMTE	39	JURA				
CHATEAU-DES-PRES	39115	FRANCHE-COMTE	39	JURA				

## Annexe : Liste des communes définissant la révision 2012 de la délimitation des zones vulnérables

Commune	Code INSEE de la commune	Région	Code du département	Département	Communes classées en Zones Vulnérables en 2007	Communes proposées au classement ou au déclassement en Zones Vulnérables en 2012	Evolution du zonage entre celui arrêté en 2007 et la proposition 2012	Evolution du zonage entre celui proposé lors de la consultation et la proposition finale 2012 (post consultation)
LA CHATELAINE	39116	FRANCHE-COMTE	39	JURA				
CHATELAY	39117	FRANCHE-COMTE	39	JURA				
CHATEL-DE-JOUX	39118	FRANCHE-COMTE	39	JURA				
LE CHATELEVY	39119	FRANCHE-COMTE	39	JURA				
CHATELNEUF	39120	FRANCHE-COMTE	39	JURA				
CHATENOIS	39121	FRANCHE-COMTE	39	JURA				
CHATELLON	39122	FRANCHE-COMTE	39	JURA				
CHATONNAY	39123	FRANCHE-COMTE	39	JURA				
CHAUMERGY	39124	FRANCHE-COMTE	39	JURA				
LA CHAUMUSSE	39126	FRANCHE-COMTE	39	JURA				
CHAUSSENIANS	39127	FRANCHE-COMTE	39	JURA				
CHAUSSIN	39128	FRANCHE-COMTE	39	JURA				
CHAUX-DES-CROTENAY	39129	FRANCHE-COMTE	39	JURA				
CHAUX-DES-PRES	39130	FRANCHE-COMTE	39	JURA				
LA CHAUX-DU-COMBIEF	39131	FRANCHE-COMTE	39	JURA				
LA CHAUX-EN-BRESSE	39132	FRANCHE-COMTE	39	JURA				
CHAUX-CHAMPAGNY	39133	FRANCHE-COMTE	39	JURA				
CHAVERA	39134	FRANCHE-COMTE	39	JURA				
CHAZELLES	39135	FRANCHE-COMTE	39	JURA				
CHEMENDOT	39136	FRANCHE-COMTE	39	JURA				
CHEMILLA	39137	FRANCHE-COMTE	39	JURA				
CHEMIN	39138	FRANCHE-COMTE	39	JURA				
CHENE-BERNARD	39139	FRANCHE-COMTE	39	JURA				
CHENE-SEC	39140	FRANCHE-COMTE	39	JURA				
CHEVIGNY	39141	FRANCHE-COMTE	39	JURA				
CHEVREAUX	39142	FRANCHE-COMTE	39	JURA				
CHEVROTANE	39143	FRANCHE-COMTE	39	JURA				
CHILLE	39145	FRANCHE-COMTE	39	JURA				
CHILLY-LE-VIGNOBLE	39146	FRANCHE-COMTE	39	JURA				
CHILLY-SUR-SALINS	39147	FRANCHE-COMTE	39	JURA				
CHISSERA	39148	FRANCHE-COMTE	39	JURA				
CHISSEY-SUR-LOUE	39149	FRANCHE-COMTE	39	JURA				
CHOISEY	39150	FRANCHE-COMTE	39	JURA				
CHOUX	39151	FRANCHE-COMTE	39	JURA				
CIZE	39153	FRANCHE-COMTE	39	JURA				
CLAIRVAUX-LES-LACS	39154	FRANCHE-COMTE	39	JURA				
CLUCY	39155	FRANCHE-COMTE	39	JURA				
COGNAT	39156	FRANCHE-COMTE	39	JURA				
COISERETTE	39157	FRANCHE-COMTE	39	JURA				
COISIA	39158	FRANCHE-COMTE	39	JURA				
COLONNE	39159	FRANCHE-COMTE	39	JURA				
COMMENAILLES	39160	FRANCHE-COMTE	39	JURA				
COMMUNAILLES-EN-MONTAGNE	39161	FRANCHE-COMTE	39	JURA				
CONDAMINE	39162	FRANCHE-COMTE	39	JURA				
CONDES	39163	FRANCHE-COMTE	39	JURA				
CONLEGE	39164	FRANCHE-COMTE	39	JURA				
CONTE	39165	FRANCHE-COMTE	39	JURA				
CORNOD	39166	FRANCHE-COMTE	39	JURA				
COSGES	39167	FRANCHE-COMTE	39	JURA				
COURBETTE	39168	FRANCHE-COMTE	39	JURA				
COURBOUZON	39169	FRANCHE-COMTE	39	JURA				
COURLANS	39170	FRANCHE-COMTE	39	JURA				
COURLAUX	39171	FRANCHE-COMTE	39	JURA				
COURTEFONTAINE	39172	FRANCHE-COMTE	39	JURA				
COUSANCE	39173	FRANCHE-COMTE	39	JURA				
COYRIERE	39174	FRANCHE-COMTE	39	JURA				
COYRON	39175	FRANCHE-COMTE	39	JURA				
CRAMANS	39176	FRANCHE-COMTE	39	JURA				
CRANCOT	39177	FRANCHE-COMTE	39	JURA				
CRANS	39178	FRANCHE-COMTE	39	JURA				
CREMANS	39179	FRANCHE-COMTE	39	JURA				
CRESSIA	39180	FRANCHE-COMTE	39	JURA				
CRISSEY	39182	FRANCHE-COMTE	39	JURA				
CROTENAY	39183	FRANCHE-COMTE	39	JURA				
LES CROZETS	39184	FRANCHE-COMTE	39	JURA				
CUISIA	39185	FRANCHE-COMTE	39	JURA				
CULTURA	39186	FRANCHE-COMTE	39	JURA				
CUVIER	39187	FRANCHE-COMTE	39	JURA				
DAMMARTIN-MARPAIN	39188	FRANCHE-COMTE	39	JURA				
DAMPARIS	39189	FRANCHE-COMTE	39	JURA				
DAMPIERRE	39190	FRANCHE-COMTE	39	JURA				
DARBOINAY	39191	FRANCHE-COMTE	39	JURA				
DENEZIERES	39192	FRANCHE-COMTE	39	JURA				
LE DESCHAUX	39193	FRANCHE-COMTE	39	JURA				
DESNEES	39194	FRANCHE-COMTE	39	JURA				
DESSIA	39195	FRANCHE-COMTE	39	JURA				
LES DEUX-PAYS	39196	FRANCHE-COMTE	39	JURA				
DIGNA	39197	FRANCHE-COMTE	39	JURA				
DOLE	39198	FRANCHE-COMTE	39	JURA				
DOMBLANS	39199	FRANCHE-COMTE	39	JURA				
DOMPIERRE-SUR-MONT	39200	FRANCHE-COMTE	39	JURA				
DOUCIER	39201	FRANCHE-COMTE	39	JURA				
DOURNON	39202	FRANCHE-COMTE	39	JURA				
DOYE	39203	FRANCHE-COMTE	39	JURA				
DRAMELAY	39204	FRANCHE-COMTE	39	JURA				
ECLANS-NENON	39205	FRANCHE-COMTE	39	JURA				
ECLEUX	39206	FRANCHE-COMTE	39	JURA				
ECOLLE	39207	FRANCHE-COMTE	39	JURA				
ENTRE-DEUX-MONTS	39208	FRANCHE-COMTE	39	JURA				
VAL-DEPY	39209	FRANCHE-COMTE	39	JURA				
EQUEVILLON	39210	FRANCHE-COMTE	39	JURA				
LES ESSARDS-TAGNEVAUX	39211	FRANCHE-COMTE	39	JURA				
ESSERVAL-COMBE	39213	FRANCHE-COMTE	39	JURA				
ESSERVAL-TARTRE	39214	FRANCHE-COMTE	39	JURA				
ESSIA	39215	FRANCHE-COMTE	39	JURA				
ETIVAL	39216	FRANCHE-COMTE	39	JURA				
L'ETOLE	39217	FRANCHE-COMTE	39	JURA				
ETREPIGNEY	39218	FRANCHE-COMTE	39	JURA				
EVANS	39219	FRANCHE-COMTE	39	JURA				
FALLETANS	39220	FRANCHE-COMTE	39	JURA				
LA FAVIERE	39221	FRANCHE-COMTE	39	JURA				
FAY-EN-MONTAGNE	39222	FRANCHE-COMTE	39	JURA				
LA FERTE	39223	FRANCHE-COMTE	39	JURA				
FETIGNY	39224	FRANCHE-COMTE	39	JURA				
LE FIED	39225	FRANCHE-COMTE	39	JURA				
FLORENTIA	39226	FRANCHE-COMTE	39	JURA				
FONCINE-LE-BAS	39227	FRANCHE-COMTE	39	JURA				
FONCINE-LE-HAUT	39228	FRANCHE-COMTE	39	JURA				
FONTAINEBRUX	39229	FRANCHE-COMTE	39	JURA				
FONTENU	39230	FRANCHE-COMTE	39	JURA				
FORT-DU-PLASNE	39232	FRANCHE-COMTE	39	JURA				
FOUCHERANS	39233	FRANCHE-COMTE	39	JURA				
FOULENAY	39234	FRANCHE-COMTE	39	JURA				
FRAISANS	39235	FRANCHE-COMTE	39	JURA				
FRANCOVILLE	39236	FRANCHE-COMTE	39	JURA				
FRAROT	39237	FRANCHE-COMTE	39	JURA				
FRASNE-LES-MEULIERES	39238	FRANCHE-COMTE	39	JURA				
LA FRASNEE	39239	FRANCHE-COMTE	39	JURA				
LE FRASNOIS	39240	FRANCHE-COMTE	39	JURA				
FREBUANS	39241	FRANCHE-COMTE	39	JURA				
FRODEVILLE	39243	FRANCHE-COMTE	39	JURA				
FRONTENAY	39244	FRANCHE-COMTE	39	JURA				
GATEY	39245	FRANCHE-COMTE	39	JURA				
GENDREY	39246	FRANCHE-COMTE	39	JURA				
GENOD	39247	FRANCHE-COMTE	39	JURA				
GERAISE	39248	FRANCHE-COMTE	39	JURA				
GERMIGNY	39249	FRANCHE-COMTE	39	JURA				
GERUGE	39250	FRANCHE-COMTE	39	JURA				
GEVINGEY	39251	FRANCHE-COMTE	39	JURA				
GEVRY	39252	FRANCHE-COMTE	39	JURA				
GIIGNY	39253	FRANCHE-COMTE	39	JURA				
GILLOIS	39254	FRANCHE-COMTE	39	JURA				
GIZIA	39255	FRANCHE-COMTE	39	JURA				
GRANDE-RIVIERE	39258	FRANCHE-COMTE	39	JURA				
GRANDE-DE-VAIVRE	39259	FRANCHE-COMTE	39	JURA				
GRANGES-SUR-BAUME	39260	FRANCHE-COMTE	39	JURA				
GRAYE-ET-CHARNAY	39261	FRANCHE-COMTE	39	JURA				
GREDISANS	39262	FRANCHE-COMTE	39	JURA				
GROZON	39263	FRANCHE-COMTE	39	JURA				
GRUSSE	39264	FRANCHE-COMTE	39	JURA				
HAUTECCOUR	39265	FRANCHE-COMTE	39	JURA				
LES HAYS	39266	FRANCHE-COMTE	39	JURA				
IVORY	39267	FRANCHE-COMTE	39	JURA				
IVREY	39268	FRANCHE-COMTE	39	JURA				
JEURRE	39269	FRANCHE-COMTE	39	JURA				
JOIHE	39270	FRANCHE-COMTE	39	JURA				
LAC-DES-ROUGES-TRUITES	39271	FRANCHE-COMTE	39	JURA				
LADOYE-SUR-SELLE	39272	FRANCHE-COMTE	39	JURA				
LANS	39273	FRANCHE-COMTE	39	JURA				
LADOUX	39274	FRANCHE-COMTE	39	JURA				
LAMOURA	39275	FRANCHE-COMTE	39	JURA				
LE LARDERET	39277	FRANCHE-COMTE	39	JURA				
LARGILLAY-MARSONNAY	39278	FRANCHE-COMTE	39	JURA				
LARNAUD	39279	FRANCHE-COMTE	39	JURA				
LARRIVOIRE	39280	FRANCHE-COMTE	39	JURA				

## Annexe : Liste des communes définissant la révision 2012 de la délimitation des zones vulnérables

Commune	Code INSEE de la commune	Région	Code du département	Département	Communes classées en Zones Vulnérables en 2007	Communes proposées au classement ou au déclassement en Zones Vulnérables en 2012	Evolution du zonage entre celui arrêté en 2007 et la proposition 2012	Evolution du zonage entre celui arrêté lors de la consultation et la proposition finale 2012 (post consultation)
LE LATET	39281	FRANCHE-COMTE	39	JURA				
LA LATETTE	39282	FRANCHE-COMTE	39	JURA				
LAVANCHEREPY	39283	FRANCHE-COMTE	39	JURA				
LAVANGÉOT	39284	FRANCHE-COMTE	39	JURA				
LAVANS-LES-DOLE	39285	FRANCHE-COMTE	39	JURA				
LAVANS-LES-SAINT-CLAUDE	39286	FRANCHE-COMTE	39	JURA				
LAVANS-SUR-VALOUSE	39287	FRANCHE-COMTE	39	JURA				
LAVIGNY	39288	FRANCHE-COMTE	39	JURA				
LECT	39289	FRANCHE-COMTE	39	JURA				
LEGNÀ	39290	FRANCHE-COMTE	39	JURA				
LEMULY	39291	FRANCHE-COMTE	39	JURA				
LENT	39292	FRANCHE-COMTE	39	JURA				
LESCHERES	39293	FRANCHE-COMTE	39	JURA				
LEZAT	39294	FRANCHE-COMTE	39	JURA				
LOSIÀ	39295	FRANCHE-COMTE	39	JURA				
LOMBARD	39296	FRANCHE-COMTE	39	JURA				
LONGCHAUMOIS	39297	FRANCHE-COMTE	39	JURA				
LONGCOCHON	39298	FRANCHE-COMTE	39	JURA				
LONGWY-SUR-LE-DUBOIS	39299	FRANCHE-COMTE	39	JURA				
LONS-LE-SAUNIER	39300	FRANCHE-COMTE	39	JURA				
LOUILLE	39301	FRANCHE-COMTE	39	JURA				
LOUVANGE	39302	FRANCHE-COMTE	39	JURA				
LOUVENNE	39303	FRANCHE-COMTE	39	JURA				
LE LOUVEROT	39304	FRANCHE-COMTE	39	JURA				
LA LOYE	39305	FRANCHE-COMTE	39	JURA				
MACCORNAY	39306	FRANCHE-COMTE	39	JURA				
MASSOÛ	39307	FRANCHE-COMTE	39	JURA				
MALANGE	39308	FRANCHE-COMTE	39	JURA				
MALLERÉY	39309	FRANCHE-COMTE	39	JURA				
MANTRY	39310	FRANCHE-COMTE	39	JURA				
MARGNA-SUR-VALOUSE	39312	FRANCHE-COMTE	39	JURA				
MARIGNY	39313	FRANCHE-COMTE	39	JURA				
MARNEZIA	39314	FRANCHE-COMTE	39	JURA				
MARNOZ	39315	FRANCHE-COMTE	39	JURA				
LA MARRE	39317	FRANCHE-COMTE	39	JURA				
MARTIGNA	39318	FRANCHE-COMTE	39	JURA				
MATHENAY	39319	FRANCHE-COMTE	39	JURA				
MAYVAL	39320	FRANCHE-COMTE	39	JURA				
MENETRU-LE-VIGNOBLE	39321	FRANCHE-COMTE	39	JURA				
MENETRUX-EN-JOUX	39322	FRANCHE-COMTE	39	JURA				
MENOTÉY	39323	FRANCHE-COMTE	39	JURA				
MERONA	39324	FRANCHE-COMTE	39	JURA				
MESNAY	39325	FRANCHE-COMTE	39	JURA				
MESNOIS	39326	FRANCHE-COMTE	39	JURA				
MESSIA-SUR-SORNE	39327	FRANCHE-COMTE	39	JURA				
MELISSIA	39328	FRANCHE-COMTE	39	JURA				
MIEGES	39329	FRANCHE-COMTE	39	JURA				
MIERY	39330	FRANCHE-COMTE	39	JURA				
MIGNY-VILLARD	39331	FRANCHE-COMTE	39	JURA				
MIREBEL	39332	FRANCHE-COMTE	39	JURA				
MOIRANS-EN-MONTAGNE	39333	FRANCHE-COMTE	39	JURA				
MORON	39334	FRANCHE-COMTE	39	JURA				
MOISSEY	39335	FRANCHE-COMTE	39	JURA				
MOLAIN	39336	FRANCHE-COMTE	39	JURA				
MOLAMBOZ	39337	FRANCHE-COMTE	39	JURA				
MOLAY	39338	FRANCHE-COMTE	39	JURA				
MOLINGES	39339	FRANCHE-COMTE	39	JURA				
MOLPRE	39340	FRANCHE-COMTE	39	JURA				
LES MOLLUNES	39341	FRANCHE-COMTE	39	JURA				
MONAY	39342	FRANCHE-COMTE	39	JURA				
MONNETAY	39343	FRANCHE-COMTE	39	JURA				
MONNET-LA-VILLE	39344	FRANCHE-COMTE	39	JURA				
MONNIERES	39345	FRANCHE-COMTE	39	JURA				
MONTAGNA-LE-RECONDUIT	39346	FRANCHE-COMTE	39	JURA				
MONTAGNA-LE-TEMPLIER	39347	FRANCHE-COMTE	39	JURA				
MONTAIGU	39348	FRANCHE-COMTE	39	JURA				
MONTAIN	39349	FRANCHE-COMTE	39	JURA				
MONTBARREY	39350	FRANCHE-COMTE	39	JURA				
MONTCELEI	39351	FRANCHE-COMTE	39	JURA				
MONTEPLAIN	39352	FRANCHE-COMTE	39	JURA				
MONTFLEUR	39353	FRANCHE-COMTE	39	JURA				
MONTHOLIER	39354	FRANCHE-COMTE	39	JURA				
MONTRON-LES-ARBURES	39355	FRANCHE-COMTE	39	JURA				
MONTIGNY-SUR-L'AIN	39356	FRANCHE-COMTE	39	JURA				
MONTMARON	39359	FRANCHE-COMTE	39	JURA				
MONTMIREY-LA-VILLE	39360	FRANCHE-COMTE	39	JURA				
MONTMIREY-LE-CHATEAU	39361	FRANCHE-COMTE	39	JURA				
MONTMOROT	39362	FRANCHE-COMTE	39	JURA				
MONTREVEL	39363	FRANCHE-COMTE	39	JURA				
MONTROND	39364	FRANCHE-COMTE	39	JURA				
MONT-SOUS-VAUDREY	39365	FRANCHE-COMTE	39	JURA				
MONT-SUR-MONNET	39366	FRANCHE-COMTE	39	JURA				
MORBIER	39367	FRANCHE-COMTE	39	JURA				
MORÈZ	39368	FRANCHE-COMTE	39	JURA				
MOUCHARD	39370	FRANCHE-COMTE	39	JURA				
LA MOUILLE	39371	FRANCHE-COMTE	39	JURA				
MOURNANS-CHARBONNY	39372	FRANCHE-COMTE	39	JURA				
LES MOISSIERES	39373	FRANCHE-COMTE	39	JURA				
MOUTONNE	39375	FRANCHE-COMTE	39	JURA				
MOUTOUX	39376	FRANCHE-COMTE	39	JURA				
MUTIGNÉY	39377	FRANCHE-COMTE	39	JURA				
NANC-LES-SAINT-AMOUR	39378	FRANCHE-COMTE	39	JURA				
NANCE	39379	FRANCHE-COMTE	39	JURA				
NANCIUSE	39380	FRANCHE-COMTE	39	JURA				
LES NANS	39381	FRANCHE-COMTE	39	JURA				
NANTÉY	39382	FRANCHE-COMTE	39	JURA				
NEUBLANS-ABERGEMENT	39385	FRANCHE-COMTE	39	JURA				
NEUVILLE	39386	FRANCHE-COMTE	39	JURA				
NEVY-LES-DOLE	39387	FRANCHE-COMTE	39	JURA				
NEVY-SUR-SEILLE	39388	FRANCHE-COMTE	39	JURA				
NEY	39389	FRANCHE-COMTE	39	JURA				
NOGNA	39390	FRANCHE-COMTE	39	JURA				
NOZEROT	39391	FRANCHE-COMTE	39	JURA				
OFFLANGES	39392	FRANCHE-COMTE	39	JURA				
ONGLIERES	39393	FRANCHE-COMTE	39	JURA				
ONOZ	39394	FRANCHE-COMTE	39	JURA				
ORBIGNIA	39395	FRANCHE-COMTE	39	JURA				
ORCHAMPS	39396	FRANCHE-COMTE	39	JURA				
ORGELET	39397	FRANCHE-COMTE	39	JURA				
OUGNEY	39398	FRANCHE-COMTE	39	JURA				
OUDANS	39399	FRANCHE-COMTE	39	JURA				
OUR	39400	FRANCHE-COMTE	39	JURA				
OUISSIÈRES	39401	FRANCHE-COMTE	39	JURA				
PAGNEY	39402	FRANCHE-COMTE	39	JURA				
PAGNOZ	39403	FRANCHE-COMTE	39	JURA				
PANNESSIÈRES	39404	FRANCHE-COMTE	39	JURA				
PARCEY	39405	FRANCHE-COMTE	39	JURA				
LE PASQUIER	39406	FRANCHE-COMTE	39	JURA				
PASSEVANS	39407	FRANCHE-COMTE	39	JURA				
PATORNAY	39408	FRANCHE-COMTE	39	JURA				
PEINTRE	39409	FRANCHE-COMTE	39	JURA				
PERRIGNY	39411	FRANCHE-COMTE	39	JURA				
PRESEUX	39412	FRANCHE-COMTE	39	JURA				
LA PRESSE	39413	FRANCHE-COMTE	39	JURA				
LE PETIT-MERCÉY	39414	FRANCHE-COMTE	39	JURA				
PETIT-NOIR	39415	FRANCHE-COMTE	39	JURA				
LES PIRARDS	39417	FRANCHE-COMTE	39	JURA				
PICARREAU	39418	FRANCHE-COMTE	39	JURA				
PILLEMOINE	39419	FRANCHE-COMTE	39	JURA				
PIMORIN	39420	FRANCHE-COMTE	39	JURA				
LE PIN	39421	FRANCHE-COMTE	39	JURA				
PLAINOISEAU	39422	FRANCHE-COMTE	39	JURA				
PLASIA	39423	FRANCHE-COMTE	39	JURA				
LES PLANCHES-EN-MONTAGNE	39424	FRANCHE-COMTE	39	JURA				
LES PLANCHES-PRES-ARBOIS	39425	FRANCHE-COMTE	39	JURA				
PLASNE	39426	FRANCHE-COMTE	39	JURA				
PLENISE	39427	FRANCHE-COMTE	39	JURA				
PLENETTE	39428	FRANCHE-COMTE	39	JURA				
PLEURE	39429	FRANCHE-COMTE	39	JURA				
PLUMONT	39430	FRANCHE-COMTE	39	JURA				
POIS-DE-FIOLE	39431	FRANCHE-COMTE	39	JURA				
POINTE	39432	FRANCHE-COMTE	39	JURA				
POLIGNY	39434	FRANCHE-COMTE	39	JURA				
PONT-DE-POITTE	39435	FRANCHE-COMTE	39	JURA				
PONT-D'HÉRY	39436	FRANCHE-COMTE	39	JURA				
PONT-DU-NAVIGY	39437	FRANCHE-COMTE	39	JURA				
PONTHOUX	39438	FRANCHE-COMTE	39	JURA				
PORT-LESNEY	39439	FRANCHE-COMTE	39	JURA				
PRAZ	39440	FRANCHE-COMTE	39	JURA				
PREMANÇON	39441	FRANCHE-COMTE	39	JURA				
PRENOVEL	39442	FRANCHE-COMTE	39	JURA				
PRESILLY	39443	FRANCHE-COMTE	39	JURA				
PRETIN	39444	FRANCHE-COMTE	39	JURA				
PUSLY	39445	FRANCHE-COMTE	39	JURA				
PUPILLIN	39446	FRANCHE-COMTE	39	JURA				



**Annexe : Liste des communes définissant la révision 2012 de la délimitation des zones vulnérables**

Commune	Code INSEE de la commune	Région	Code du département	Département	Communes classées en Zones Vulnérables en 2007	Communes proposées au classement ou au déclassement en Zones Vulnérables en 2012	Evolution du zonage entre celui arrêté en 2007 et la proposition 2012	Evolution du zonage entre celui proposé lors de la consultation et la proposition finale 2012 (post consultation)
QUINTIGNY	39447	FRANCHE-COMTE	39	JURA				
RAFON	39448	FRANCHE-COMTE	39	JURA				
RAMANS	39449	FRANCHE-COMTE	39	JURA				
RANCHOT	39451	FRANCHE-COMTE	39	JURA				
RANS	39452	FRANCHE-COMTE	39	JURA				
RAVILLOLES	39453	FRANCHE-COMTE	39	JURA				
REGANCOZ	39454	FRANCHE-COMTE	39	JURA				
REITHOUSE	39455	FRANCHE-COMTE	39	JURA				
RELANS	39456	FRANCHE-COMTE	39	JURA				
LES REPOTS	39457	FRANCHE-COMTE	39	JURA				
REVIQNY	39458	FRANCHE-COMTE	39	JURA				
LA RIXOUSE	39460	FRANCHE-COMTE	39	JURA				
RIX	39461	FRANCHE-COMTE	39	JURA				
ROCHEFORT-SUR-NENON	39462	FRANCHE-COMTE	39	JURA				
ROGNA	39463	FRANCHE-COMTE	39	JURA				
ROMAIN	39464	FRANCHE-COMTE	39	JURA				
ROMANGE	39465	FRANCHE-COMTE	39	JURA				
ROZAY	39466	FRANCHE-COMTE	39	JURA				
ROTALIER	39467	FRANCHE-COMTE	39	JURA				
ROTHONAY	39468	FRANCHE-COMTE	39	JURA				
ROUFFANGE	39469	FRANCHE-COMTE	39	JURA				
LES ROUSSES	39470	FRANCHE-COMTE	39	JURA				
RUFFEY-SUR-SELLE	39471	FRANCHE-COMTE	39	JURA				
RYE	39472	FRANCHE-COMTE	39	JURA				
SAFFLOZ	39473	FRANCHE-COMTE	39	JURA				
SAINTE-AGNES	39474	FRANCHE-COMTE	39	JURA				
SAINTE-AMOUR	39475	FRANCHE-COMTE	39	JURA				
SAINTE-AUBIN	39476	FRANCHE-COMTE	39	JURA				
SAINTE-BARBADE	39477	FRANCHE-COMTE	39	JURA				
SAINTE-CLAUDE	39478	FRANCHE-COMTE	39	JURA				
SAINTE-CYR-MONTMALIN	39479	FRANCHE-COMTE	39	JURA				
SAINTE-DIDIER	39480	FRANCHE-COMTE	39	JURA				
SAINTE-GERMAINE-EN-MONTAGNE	39481	FRANCHE-COMTE	39	JURA				
SAINTE-GERMAINE-LES-ARLAY	39482	FRANCHE-COMTE	39	JURA				
SAINTE-HYMETIERE	39483	FRANCHE-COMTE	39	JURA				
SAINTE-JEAN-D'ETREUX	39484	FRANCHE-COMTE	39	JURA				
SAINTE-JULIEN	39485	FRANCHE-COMTE	39	JURA				
SAINTE-LAMAIN	39486	FRANCHE-COMTE	39	JURA				
SAINTE-LAURENTE-EN-GRANDVALUX	39487	FRANCHE-COMTE	39	JURA				
SAINTE-LAURENTE-LA-ROCHE	39488	FRANCHE-COMTE	39	JURA				
SAINTE-LOTAIN	39489	FRANCHE-COMTE	39	JURA				
SAINTE-LOUP	39490	FRANCHE-COMTE	39	JURA				
SAINTE-LUPICIN	39491	FRANCHE-COMTE	39	JURA				
SAINTE-MAUR	39492	FRANCHE-COMTE	39	JURA				
SAINTE-MARCE-CHILLAT	39493	FRANCHE-COMTE	39	JURA				
SAINTE-PIERRE	39494	FRANCHE-COMTE	39	JURA				
SAINTE-TRIEBAUD	39495	FRANCHE-COMTE	39	JURA				
SAZENAY	39497	FRANCHE-COMTE	39	JURA				
SALANS	39498	FRANCHE-COMTE	39	JURA				
SALIGNY	39499	FRANCHE-COMTE	39	JURA				
SALINS-LES-BAINS	39500	FRANCHE-COMTE	39	JURA				
SAMPANS	39501	FRANCHE-COMTE	39	JURA				
SANTANS	39502	FRANCHE-COMTE	39	JURA				
SARPOIS	39503	FRANCHE-COMTE	39	JURA				
SARROGNA	39504	FRANCHE-COMTE	39	JURA				
SAUGECOT	39505	FRANCHE-COMTE	39	JURA				
SAVIGNA	39506	FRANCHE-COMTE	39	JURA				
SELIGNY	39507	FRANCHE-COMTE	39	JURA				
SELLIERES	39508	FRANCHE-COMTE	39	JURA				
SENAUD	39509	FRANCHE-COMTE	39	JURA				
SEPTMONCEL	39510	FRANCHE-COMTE	39	JURA				
SERGENAUX	39511	FRANCHE-COMTE	39	JURA				
SERGENON	39512	FRANCHE-COMTE	39	JURA				
SERMANGE	39513	FRANCHE-COMTE	39	JURA				
SERRE-LES-BOULIERES	39514	FRANCHE-COMTE	39	JURA				
SIROD	39517	FRANCHE-COMTE	39	JURA				
SONGESON	39518	FRANCHE-COMTE	39	JURA				
SOUCIA	39519	FRANCHE-COMTE	39	JURA				
SOUVANS	39520	FRANCHE-COMTE	39	JURA				
SUPT	39522	FRANCHE-COMTE	39	JURA				
SYAM	39523	FRANCHE-COMTE	39	JURA				
TASSENIERES	39525	FRANCHE-COMTE	39	JURA				
TAVAILX	39526	FRANCHE-COMTE	39	JURA				
TAXENNE	39527	FRANCHE-COMTE	39	JURA				
THERVAY	39528	FRANCHE-COMTE	39	JURA				
THEY	39529	FRANCHE-COMTE	39	JURA				
THOIRETTE	39530	FRANCHE-COMTE	39	JURA				
THOIRIA	39531	FRANCHE-COMTE	39	JURA				
THOISSIA	39532	FRANCHE-COMTE	39	JURA				
TOULOUSE-LE-CHATTEAU	39533	FRANCHE-COMTE	39	JURA				
LA TOUR-DU-MEIX	39534	FRANCHE-COMTE	39	JURA				
TOURMONT	39535	FRANCHE-COMTE	39	JURA				
TREVAL	39537	FRANCHE-COMTE	39	JURA				
LUXELLES	39538	FRANCHE-COMTE	39	JURA				
VADANS	39539	FRANCHE-COMTE	39	JURA				
VALEMPOLIERS	39540	FRANCHE-COMTE	39	JURA				
VALFIN-SUR-VALOISE	39542	FRANCHE-COMTE	39	JURA				
VANDOX	39543	FRANCHE-COMTE	39	JURA				
VARESSIA	39544	FRANCHE-COMTE	39	JURA				
LE VAUDIOUX	39545	FRANCHE-COMTE	39	JURA				
VAUDREY	39546	FRANCHE-COMTE	39	JURA				
VAUX-LES-SAINTE-CLAUDE	39547	FRANCHE-COMTE	39	JURA				
VAUX-SUR-POLIGNY	39548	FRANCHE-COMTE	39	JURA				
VERCIA	39549	FRANCHE-COMTE	39	JURA				
VERGES	39550	FRANCHE-COMTE	39	JURA				
VERIA	39551	FRANCHE-COMTE	39	JURA				
VERNANTOIS	39552	FRANCHE-COMTE	39	JURA				
LE VERNOSIS	39553	FRANCHE-COMTE	39	JURA				
VERS-EN-MONTAGNE	39554	FRANCHE-COMTE	39	JURA				
VERS-SOUS-SELLIERES	39555	FRANCHE-COMTE	39	JURA				
VERTAMBOZ	39556	FRANCHE-COMTE	39	JURA				
VESCLAS	39557	FRANCHE-COMTE	39	JURA				
VEVY	39558	FRANCHE-COMTE	39	JURA				
LA VIELLE-LOYE	39559	FRANCHE-COMTE	39	JURA				
VILLARD-SAINT-SAUVEUR	39560	FRANCHE-COMTE	39	JURA				
VILLARDS-D'HERIA	39561	FRANCHE-COMTE	39	JURA				
VILLARD-SUR-BIENNE	39562	FRANCHE-COMTE	39	JURA				
VILLECHANTRIA	39564	FRANCHE-COMTE	39	JURA				
VILLENEUVE-D'AVALL	39565	FRANCHE-COMTE	39	JURA				
VILLENEUVE-LES-CHARNOD	39566	FRANCHE-COMTE	39	JURA				
VILLENEUVE-SOUS-POMONT	39567	FRANCHE-COMTE	39	JURA				
VILLERSERINE	39568	FRANCHE-COMTE	39	JURA				
VILLERS-FARLAY	39569	FRANCHE-COMTE	39	JURA				
VILLERS-LES-BOIS	39570	FRANCHE-COMTE	39	JURA				
VILLERS-ROBERT	39571	FRANCHE-COMTE	39	JURA				
VILLETTE-LES-ARBOIS	39572	FRANCHE-COMTE	39	JURA				
VILLETTE-LES-DOLE	39573	FRANCHE-COMTE	39	JURA				
VILLEVIEUX	39574	FRANCHE-COMTE	39	JURA				
LE VILLEY	39575	FRANCHE-COMTE	39	JURA				
VINCELLES	39576	FRANCHE-COMTE	39	JURA				
VINCENT	39577	FRANCHE-COMTE	39	JURA				
VIRY	39579	FRANCHE-COMTE	39	JURA				
VITREUX	39581	FRANCHE-COMTE	39	JURA				
VOITEUR	39582	FRANCHE-COMTE	39	JURA				
VOSLES	39583	FRANCHE-COMTE	39	JURA				
VIRANDE	39584	FRANCHE-COMTE	39	JURA				
VULVOZ	39585	FRANCHE-COMTE	39	JURA				
ARESCHES	39586	FRANCHE-COMTE	39	JURA				
ABELCOURT	70001	FRANCHE-COMTE	70	HAUTE-SAONE				
ABONCOURT-GEININCOURT	70002	FRANCHE-COMTE	70	HAUTE-SAONE				
ACHEY	70003	FRANCHE-COMTE	70	HAUTE-SAONE	1	1	Maintien	
ADELANS-ET-LE-VAL-DE-BITHAINE	70004	FRANCHE-COMTE	70	HAUTE-SAONE				
ALLEVANS	70005	FRANCHE-COMTE	70	HAUTE-SAONE				
ALLEVILLERS-ET-VAUMONT	70006	FRANCHE-COMTE	70	HAUTE-SAONE				
AILLONCOURT	70007	FRANCHE-COMTE	70	HAUTE-SAONE				
AINVILLE	70008	FRANCHE-COMTE	70	HAUTE-SAONE				
AISEY-ET-RICHECOURT	70009	FRANCHE-COMTE	70	HAUTE-SAONE				
ALAINCOURT	70010	FRANCHE-COMTE	70	HAUTE-SAONE				
AMAGE	70011	FRANCHE-COMTE	70	HAUTE-SAONE				
AMANDE	70012	FRANCHE-COMTE	70	HAUTE-SAONE				
AMBIEVILLERS	70013	FRANCHE-COMTE	70	HAUTE-SAONE				
AMBLANE-ET-MELOTTIE	70014	FRANCHE-COMTE	70	HAUTE-SAONE				
AMONCOURT	70015	FRANCHE-COMTE	70	HAUTE-SAONE				
AMONT-ET-EFFRENEY	70016	FRANCHE-COMTE	70	HAUTE-SAONE				
ANCHENONCOURT-ET-CHAZEL	70017	FRANCHE-COMTE	70	HAUTE-SAONE				
ANDER	70018	FRANCHE-COMTE	70	HAUTE-SAONE	1	1	Maintien	
ANDELARRE	70019	FRANCHE-COMTE	70	HAUTE-SAONE				
ANDELARROT	70020	FRANCHE-COMTE	70	HAUTE-SAONE				
ANDORINAY	70021	FRANCHE-COMTE	70	HAUTE-SAONE				
ANGIREY	70022	FRANCHE-COMTE	70	HAUTE-SAONE	1	1	Maintien	
ANJEU	70023	FRANCHE-COMTE	70	HAUTE-SAONE				
APREMONT	70024	FRANCHE-COMTE	70	HAUTE-SAONE	1	1	Maintien	
ARBECY	70025	FRANCHE-COMTE	70	HAUTE-SAONE				
ARCS-LES-GRAYS	70026	FRANCHE-COMTE	70	HAUTE-SAONE	1	1	Maintien	
ARGILLIERES	70027	FRANCHE-COMTE	70	HAUTE-SAONE	1	1	Maintien	

## Annexe : Liste des communes définissant la révision 2012 de la délimitation des zones vulnérables

Commune	Code INSEE de la commune	Région	Code du département	Département	Communes classées en Zones Vulnérables en 2007	Communes proposées au classement ou au déclassément en Zones Vulnérables en 2012	Evolution du zonage entre celui arrêté en 2007 et la proposition 2012	Evolution du zonage entre celui proposé lors de la consultation et la proposition finale 2012 (post consultation)
AROZ	70028	FRANCHE-COMTE	70	HAUTE-SAONE				
ARPENANS	70029	FRANCHE-COMTE	70	HAUTE-SAONE				
ARSANS	70030	FRANCHE-COMTE	70	HAUTE-SAONE	1	1	Maintien	
ATHESANS-ET-ROTTIEFONTAINE	70031	FRANCHE-COMTE	70	HAUTE-SAONE				
ATTRICOURT	70032	FRANCHE-COMTE	70	HAUTE-SAONE	1	1	Maintien	
AUGICOURT	70035	FRANCHE-COMTE	70	HAUTE-SAONE				
AULX-LES-CROMARY	70036	FRANCHE-COMTE	70	HAUTE-SAONE				
AUTET	70037	FRANCHE-COMTE	70	HAUTE-SAONE	1	1	Maintien	
AUTHOISON	70038	FRANCHE-COMTE	70	HAUTE-SAONE				
AUTOREILLE	70039	FRANCHE-COMTE	70	HAUTE-SAONE	1	1	Maintien	
AUTREY-LES-CERRE	70040	FRANCHE-COMTE	70	HAUTE-SAONE				
AUTREY-LES-GRAY	70041	FRANCHE-COMTE	70	HAUTE-SAONE	1	1	Maintien	
AUTREY-LE-VAY	70042	FRANCHE-COMTE	70	HAUTE-SAONE				
AUVET-ET-LA-CHAPELOTTE	70043	FRANCHE-COMTE	70	HAUTE-SAONE	1	1	Maintien	
AUXON	70044	FRANCHE-COMTE	70	HAUTE-SAONE				
AVRIGNEY-VIREY	70045	FRANCHE-COMTE	70	HAUTE-SAONE	1	1	Maintien	
LES AYNANS	70046	FRANCHE-COMTE	70	HAUTE-SAONE				
BAIGNES	70047	FRANCHE-COMTE	70	HAUTE-SAONE				
BARD-LES-PESEMES	70048	FRANCHE-COMTE	70	HAUTE-SAONE	1	1	Maintien	
BARGES	70049	FRANCHE-COMTE	70	HAUTE-SAONE				
LA BARRE	70050	FRANCHE-COMTE	70	HAUTE-SAONE				
LA BASSE-VAIVRE	70051	FRANCHE-COMTE	70	HAUTE-SAONE				
BASSIGNY	70052	FRANCHE-COMTE	70	HAUTE-SAONE				
LES BATHES	70053	FRANCHE-COMTE	70	HAUTE-SAONE	1	1	Maintien	
BATTRANS	70054	FRANCHE-COMTE	70	HAUTE-SAONE	1	1	Maintien	
BAUDONCOURT	70055	FRANCHE-COMTE	70	HAUTE-SAONE				
BAILLY	70056	FRANCHE-COMTE	70	HAUTE-SAONE				
BAY	70057	FRANCHE-COMTE	70	HAUTE-SAONE	1	1	Maintien	
SAINTE-WALLIER-PIERRE-JUX-ET-CHARENTON	70058	FRANCHE-COMTE	70	HAUTE-SAONE	1	1	Maintien	
BEAUMOTTE-AUBERTANS	70059	FRANCHE-COMTE	70	HAUTE-SAONE				
BEAUMOTTE-LES-PIN	70060	FRANCHE-COMTE	70	HAUTE-SAONE	1	1	Maintien	
BELFAHY	70061	FRANCHE-COMTE	70	HAUTE-SAONE				
BELMONT	70062	FRANCHE-COMTE	70	HAUTE-SAONE				
BELONCHAMP	70063	FRANCHE-COMTE	70	HAUTE-SAONE				
BELVERNE	70064	FRANCHE-COMTE	70	HAUTE-SAONE				
BESNANS	70065	FRANCHE-COMTE	70	HAUTE-SAONE				
BETACOURT	70066	FRANCHE-COMTE	70	HAUTE-SAONE				
BETONCOURT-LES-BROTTE	70067	FRANCHE-COMTE	70	HAUTE-SAONE				
BETONCOURT-SAINT-PANCRAS	70069	FRANCHE-COMTE	70	HAUTE-SAONE				
BETONCOURT-SUR-MANCE	70070	FRANCHE-COMTE	70	HAUTE-SAONE				
BEULOTTE-SAINT-LAURENT	70071	FRANCHE-COMTE	70	HAUTE-SAONE				
BEVLEUSE	70072	FRANCHE-COMTE	70	HAUTE-SAONE				
BLONDEFONTAINE	70074	FRANCHE-COMTE	70	HAUTE-SAONE				
BONBOILLON	70075	FRANCHE-COMTE	70	HAUTE-SAONE	1	1	Maintien	
BONNEVENT-VELLOREILLE	70076	FRANCHE-COMTE	70	HAUTE-SAONE	1	1	Maintien	
BONEY	70077	FRANCHE-COMTE	70	HAUTE-SAONE				
BOUGEY	70078	FRANCHE-COMTE	70	HAUTE-SAONE				
BOUGNON	70079	FRANCHE-COMTE	70	HAUTE-SAONE				
BOUHANS-ET-LEURO	70080	FRANCHE-COMTE	70	HAUTE-SAONE	1	1	Maintien	
BOUHANS-LES-LURE	70081	FRANCHE-COMTE	70	HAUTE-SAONE				
BOUHANS-LES-MONTBOZON	70082	FRANCHE-COMTE	70	HAUTE-SAONE				
BOULIGNY	70083	FRANCHE-COMTE	70	HAUTE-SAONE				
BOULOT	70084	FRANCHE-COMTE	70	HAUTE-SAONE				
BOULT	70085	FRANCHE-COMTE	70	HAUTE-SAONE				
BOURBEVELLE	70086	FRANCHE-COMTE	70	HAUTE-SAONE				
BOURGUIGNON-LES-CONFLANS	70087	FRANCHE-COMTE	70	HAUTE-SAONE				
BOURGUIGNON-LES-LACHARITE	70088	FRANCHE-COMTE	70	HAUTE-SAONE				
BOURGUIGNON-LES-MOREY	70089	FRANCHE-COMTE	70	HAUTE-SAONE				
BOURSIERES	70090	FRANCHE-COMTE	70	HAUTE-SAONE				
BOUSSERAUCOURT	70091	FRANCHE-COMTE	70	HAUTE-SAONE				
BRESILLY	70092	FRANCHE-COMTE	70	HAUTE-SAONE	1	1	Maintien	
BREUCHES	70093	FRANCHE-COMTE	70	HAUTE-SAONE				
BREUCHOTTE	70094	FRANCHE-COMTE	70	HAUTE-SAONE				
BREUVRE-LES-FAVERNEY	70095	FRANCHE-COMTE	70	HAUTE-SAONE				
BREUVILLERS	70096	FRANCHE-COMTE	70	HAUTE-SAONE				
BRIAUCOURT	70097	FRANCHE-COMTE	70	HAUTE-SAONE				
BROTTE-LES-LUXEUIL	70098	FRANCHE-COMTE	70	HAUTE-SAONE				
BROTTE-LES-RAY	70099	FRANCHE-COMTE	70	HAUTE-SAONE	1	1	Maintien	
ROYE-LES-LOURS-ET-VERFONTAIN	70100	FRANCHE-COMTE	70	HAUTE-SAONE	1	1	Maintien	
ROYE-AUBIGNEY-MONTSEUGNY	70101	FRANCHE-COMTE	70	HAUTE-SAONE	1	1	Maintien	
BRUSSEY	70102	FRANCHE-COMTE	70	HAUTE-SAONE	1	1	Maintien	
LA BRUYERE	70103	FRANCHE-COMTE	70	HAUTE-SAONE				
BUCEY-LES-OY	70104	FRANCHE-COMTE	70	HAUTE-SAONE	1	1	Maintien	
BUCEY-LES-TRAVES	70105	FRANCHE-COMTE	70	HAUTE-SAONE				
BUFFIGNECOURT	70106	FRANCHE-COMTE	70	HAUTE-SAONE				
BUSSIÈRES	70107	FRANCHE-COMTE	70	HAUTE-SAONE				
BUTHIERS	70109	FRANCHE-COMTE	70	HAUTE-SAONE				
CALMOUTIER	70111	FRANCHE-COMTE	70	HAUTE-SAONE				
CEMBOING	70112	FRANCHE-COMTE	70	HAUTE-SAONE				
CENANS	70113	FRANCHE-COMTE	70	HAUTE-SAONE				
CENDRECOURT	70114	FRANCHE-COMTE	70	HAUTE-SAONE				
CERRE-LES-NOROY	70115	FRANCHE-COMTE	70	HAUTE-SAONE				
CHAGEY	70116	FRANCHE-COMTE	70	HAUTE-SAONE				
CHALON-VILLARS	70117	FRANCHE-COMTE	70	HAUTE-SAONE				
CHAMBORNAY-LES-BELLEVAUX	70118	FRANCHE-COMTE	70	HAUTE-SAONE				
CHAMBORNAY-LES-PIN	70119	FRANCHE-COMTE	70	HAUTE-SAONE	1	1	Maintien	
CHAMPAGNEY	70120	FRANCHE-COMTE	70	HAUTE-SAONE				
CHAMPEY	70121	FRANCHE-COMTE	70	HAUTE-SAONE				
CHAMPLITTE	70122	FRANCHE-COMTE	70	HAUTE-SAONE	1	1	Maintien	
CHAMPNONNAY	70124	FRANCHE-COMTE	70	HAUTE-SAONE	1	1	Maintien	
CHAMPVANS	70125	FRANCHE-COMTE	70	HAUTE-SAONE	1	1	Maintien	
CHANCEY	70126	FRANCHE-COMTE	70	HAUTE-SAONE	1	1	Maintien	
CHANTÈS	70127	FRANCHE-COMTE	70	HAUTE-SAONE				
LA CHAPELLE-LES-LUXEUIL	70128	FRANCHE-COMTE	70	HAUTE-SAONE				
LA CHAPELLE-SAINT-QUILLAIN	70129	FRANCHE-COMTE	70	HAUTE-SAONE	1	1	Maintien	
CHARGENE	70130	FRANCHE-COMTE	70	HAUTE-SAONE	1	1	Maintien	
CHARGEY-LES-GRAY	70132	FRANCHE-COMTE	70	HAUTE-SAONE	1	1	Maintien	
CHARGEY-LES-PORT	70133	FRANCHE-COMTE	70	HAUTE-SAONE				
CHARREZ	70134	FRANCHE-COMTE	70	HAUTE-SAONE				
CHARMES-SAINT-VALBERT	70135	FRANCHE-COMTE	70	HAUTE-SAONE				
CHARMOILLE	70136	FRANCHE-COMTE	70	HAUTE-SAONE				
CHASSEY-LES-MONTBOZON	70137	FRANCHE-COMTE	70	HAUTE-SAONE				
CHASSEY-LES-SCHEY	70138	FRANCHE-COMTE	70	HAUTE-SAONE				
CHATENAY	70140	FRANCHE-COMTE	70	HAUTE-SAONE				
CHATENOIS	70141	FRANCHE-COMTE	70	HAUTE-SAONE				
CHAIMBERCENNE	70142	FRANCHE-COMTE	70	HAUTE-SAONE	1	1	Maintien	
CHAUVREY-LE-CHATEL	70143	FRANCHE-COMTE	70	HAUTE-SAONE				
CHAUVREY-LE-VEIL	70144	FRANCHE-COMTE	70	HAUTE-SAONE				
CHAUX-LA-LOTIERE	70145	FRANCHE-COMTE	70	HAUTE-SAONE				
CHAUX-LES-PORT	70146	FRANCHE-COMTE	70	HAUTE-SAONE				
CHAVANNE	70147	FRANCHE-COMTE	70	HAUTE-SAONE				
CHEMILLY	70148	FRANCHE-COMTE	70	HAUTE-SAONE				
CHENEBIER	70149	FRANCHE-COMTE	70	HAUTE-SAONE				
CHENEVREY-ET-MOROGNE	70150	FRANCHE-COMTE	70	HAUTE-SAONE	1	1	Maintien	
CHEVIGNY	70151	FRANCHE-COMTE	70	HAUTE-SAONE	1	1	Maintien	
CHOYE	70152	FRANCHE-COMTE	70	HAUTE-SAONE	1	1	Maintien	
CINTREY	70153	FRANCHE-COMTE	70	HAUTE-SAONE				
CHREY	70154	FRANCHE-COMTE	70	HAUTE-SAONE				
CITERS	70155	FRANCHE-COMTE	70	HAUTE-SAONE				
CITEY	70156	FRANCHE-COMTE	70	HAUTE-SAONE	1	1	Maintien	
CLAIREGOUTTE	70157	FRANCHE-COMTE	70	HAUTE-SAONE				
CLANS	70158	FRANCHE-COMTE	70	HAUTE-SAONE				
COGNIERES	70159	FRANCHE-COMTE	70	HAUTE-SAONE				
COISEVAUX	70160	FRANCHE-COMTE	70	HAUTE-SAONE				
COLOMBE-LES-VESOUL	70162	FRANCHE-COMTE	70	HAUTE-SAONE				
COLOMBIER	70163	FRANCHE-COMTE	70	HAUTE-SAONE				
COLOMBOTTE	70164	FRANCHE-COMTE	70	HAUTE-SAONE				
COMBEAUFONTAINE	70165	FRANCHE-COMTE	70	HAUTE-SAONE				
COMBERJON	70166	FRANCHE-COMTE	70	HAUTE-SAONE				
CONFLANDEY	70167	FRANCHE-COMTE	70	HAUTE-SAONE				
CONFLANS-SUR-LANTERNE	70168	FRANCHE-COMTE	70	HAUTE-SAONE				
CONFRACTOURT	70169	FRANCHE-COMTE	70	HAUTE-SAONE	1	1	Maintien	
CONTREGISEY	70170	FRANCHE-COMTE	70	HAUTE-SAONE				
CORBENAY	70171	FRANCHE-COMTE	70	HAUTE-SAONE				
LA CORBIERE	70172	FRANCHE-COMTE	70	HAUTE-SAONE				
CORDONNET	70174	FRANCHE-COMTE	70	HAUTE-SAONE				
CORNOT	70175	FRANCHE-COMTE	70	HAUTE-SAONE				
CORRAVILLERS	70176	FRANCHE-COMTE	70	HAUTE-SAONE				
CORRE	70177	FRANCHE-COMTE	70	HAUTE-SAONE				
LA COTE	70178	FRANCHE-COMTE	70	HAUTE-SAONE				
COULVON	70179	FRANCHE-COMTE	70	HAUTE-SAONE				
COURCHAYON	70180	FRANCHE-COMTE	70	HAUTE-SAONE				
COURCUIRE	70181	FRANCHE-COMTE	70	HAUTE-SAONE	1	1	Maintien	
COURMONT	70182	FRANCHE-COMTE	70	HAUTE-SAONE				
COURTESOULT-ET-GATEY	70183	FRANCHE-COMTE	70	HAUTE-SAONE	1	1	Maintien	
COITHENANS	70184	FRANCHE-COMTE	70	HAUTE-SAONE				
CRESANCEY	70185	FRANCHE-COMTE	70	HAUTE-SAONE	1	1	Maintien	
LA CREUSE	70186	FRANCHE-COMTE	70	HAUTE-SAONE				
VANS-ET-LA-CHAPELLE-LES-GRANDS	70187	FRANCHE-COMTE	70	HAUTE-SAONE				
CREVENY	70188	FRANCHE-COMTE	70	HAUTE-SAONE				
CROMARY	70189	FRANCHE-COMTE	70	HAUTE-SAONE				
CUBRY-LES-FAVERNEY	70190	FRANCHE-COMTE	70	HAUTE-SAONE				
CUONEY	70192	FRANCHE-COMTE	70	HAUTE-SAONE	1	1	Maintien	
CULT	70193	FRANCHE-COMTE	70	HAUTE-SAONE	1	1	Maintien	
CUVE	70194	FRANCHE-COMTE	70	HAUTE-SAONE				

## Annexe : Liste des communes définissant la révision 2012 de la délimitation des zones vulnérables

Commune	Code INSEE de la commune	Région	Code du département	Département	Communes classées en Zones Vulnérables en 2007	Communes proposées au classement ou au déclassement en Zones Vulnérables en 2012	Evolution du zonage entre celui arrêté en 2007 et la proposition 2012	Evolution du zonage entre celui arrêté en 2007 et la proposition finale 2012 (post consultation)
DAMENOIT-LES-COLOMBE	70195	FRANCHE-COMTE	70	HAUTE-SAONE				
DAMPIERRE-LES-CONFLANS	70196	FRANCHE-COMTE	70	HAUTE-SAONE				
DAMPIERRE-SUR-MOITE	70197	FRANCHE-COMTE	70	HAUTE-SAONE				
DAMPIERRE-SUR-SALON	70198	FRANCHE-COMTE	70	HAUTE-SAONE				
DAMPVALLEY-LES-COLOMBE	70199	FRANCHE-COMTE	70	HAUTE-SAONE				
DAMPVALLEY-SAINT-PANCRAS	70200	FRANCHE-COMTE	70	HAUTE-SAONE				
DELAIN	70201	FRANCHE-COMTE	70	HAUTE-SAONE				
DEMANGEVELLE	70202	FRANCHE-COMTE	70	HAUTE-SAONE	1	1	Maintien	
LA DEMIE	70203	FRANCHE-COMTE	70	HAUTE-SAONE				
DENEVRE	70204	FRANCHE-COMTE	70	HAUTE-SAONE	1	1	Maintien	
ECHAVARNE	70205	FRANCHE-COMTE	70	HAUTE-SAONE				
ECHENANS-SOUS-MONT-VAUDOIS	70206	FRANCHE-COMTE	70	HAUTE-SAONE				
ECHENOZ-LA-MELINE	70207	FRANCHE-COMTE	70	HAUTE-SAONE				
ECHENOZ-LE-SEC	70208	FRANCHE-COMTE	70	HAUTE-SAONE				
ECROISMIGNY	70209	FRANCHE-COMTE	70	HAUTE-SAONE				
ECUELLE	70211	FRANCHE-COMTE	70	HAUTE-SAONE	1	1	Maintien	
EHUNS	70213	FRANCHE-COMTE	70	HAUTE-SAONE				
EQUEVILLE	70214	FRANCHE-COMTE	70	HAUTE-SAONE				
ERRIET	70215	FRANCHE-COMTE	70	HAUTE-SAONE				
ESBOZ-BREST	70216	FRANCHE-COMTE	70	HAUTE-SAONE				
ESMOULIERES	70217	FRANCHE-COMTE	70	HAUTE-SAONE				
ESMOULINS	70218	FRANCHE-COMTE	70	HAUTE-SAONE	1	1	Maintien	
ESPRELS	70219	FRANCHE-COMTE	70	HAUTE-SAONE				
ESSERTENNE-ET-CECEY	70220	FRANCHE-COMTE	70	HAUTE-SAONE	1	1	Maintien	
ETOBON	70221	FRANCHE-COMTE	70	HAUTE-SAONE				
ETRELLES-ET-LA-MONTBLEUSE	70222	FRANCHE-COMTE	70	HAUTE-SAONE	1	1	Maintien	
ETUIZ	70224	FRANCHE-COMTE	70	HAUTE-SAONE	1	1	Maintien	
FAHY-LES-AUTREY	70225	FRANCHE-COMTE	70	HAUTE-SAONE	1	1	Maintien	
FALLON	70226	FRANCHE-COMTE	70	HAUTE-SAONE				
FAUCOGNEY-ET-LAMER	70227	FRANCHE-COMTE	70	HAUTE-SAONE				
FAVERNEY	70228	FRANCHE-COMTE	70	HAUTE-SAONE				
FAYMONT	70229	FRANCHE-COMTE	70	HAUTE-SAONE				
FEDRY	70230	FRANCHE-COMTE	70	HAUTE-SAONE	1	1	Maintien	
FERRIERES-LES-RAY	70231	FRANCHE-COMTE	70	HAUTE-SAONE	1	1	Maintien	
FERRIERES-LES-SCEY	70232	FRANCHE-COMTE	70	HAUTE-SAONE				
LES FESSEY	70233	FRANCHE-COMTE	70	HAUTE-SAONE				
FILAIN	70234	FRANCHE-COMTE	70	HAUTE-SAONE				
FLAY	70235	FRANCHE-COMTE	70	HAUTE-SAONE				
FLEUREY-LES-FAVERNEY	70236	FRANCHE-COMTE	70	HAUTE-SAONE				
FLEUREY-LES-LAVONCOURT	70237	FRANCHE-COMTE	70	HAUTE-SAONE	1	1	Maintien	
FLEUREY-LES-SAINT-LOUP	70238	FRANCHE-COMTE	70	HAUTE-SAONE				
FONDREMAND	70239	FRANCHE-COMTE	70	HAUTE-SAONE				
FONTAINE-LES-LUXEUL	70240	FRANCHE-COMTE	70	HAUTE-SAONE				
FONTENOIS-LA-VILLE	70242	FRANCHE-COMTE	70	HAUTE-SAONE				
FONTENOIS-LES-MONTBOZON	70243	FRANCHE-COMTE	70	HAUTE-SAONE				
FOUCHECOURT	70244	FRANCHE-COMTE	70	HAUTE-SAONE				
FOUGEROLLES	70245	FRANCHE-COMTE	70	HAUTE-SAONE				
FOUVENT-SAINT-ANDOCHE	70247	FRANCHE-COMTE	70	HAUTE-SAONE	1	1	Maintien	
FRANIER-ET-CHATEBER	70248	FRANCHE-COMTE	70	HAUTE-SAONE				
FRANCAIMONT	70249	FRANCHE-COMTE	70	HAUTE-SAONE				
FRANCHEVELLE	70250	FRANCHE-COMTE	70	HAUTE-SAONE				
FRANCOURT	70251	FRANCHE-COMTE	70	HAUTE-SAONE	1	1	Maintien	
FRANMONT	70252	FRANCHE-COMTE	70	HAUTE-SAONE	1	1	Maintien	
FRASNE-LE-CHATEAU	70253	FRANCHE-COMTE	70	HAUTE-SAONE	1	1	Maintien	
FREDERIC-FONTAINE	70254	FRANCHE-COMTE	70	HAUTE-SAONE				
FRESNE-SAINT-MAMES	70255	FRANCHE-COMTE	70	HAUTE-SAONE	1	1	Maintien	
FRESSE	70256	FRANCHE-COMTE	70	HAUTE-SAONE				
FRETIGNY-ET-VELLOREILLE	70257	FRANCHE-COMTE	70	HAUTE-SAONE	1	1	Maintien	
FROIDCONCHE	70258	FRANCHE-COMTE	70	HAUTE-SAONE				
FROIDE-TERRE	70259	FRANCHE-COMTE	70	HAUTE-SAONE				
FROTEY-LES-LURE	70260	FRANCHE-COMTE	70	HAUTE-SAONE				
FROTEY-LES-VESDUL	70261	FRANCHE-COMTE	70	HAUTE-SAONE				
GENEVREUILLE	70262	FRANCHE-COMTE	70	HAUTE-SAONE				
GENEVREY	70263	FRANCHE-COMTE	70	HAUTE-SAONE				
GEORFANS	70264	FRANCHE-COMTE	70	HAUTE-SAONE				
GERMIGNY	70265	FRANCHE-COMTE	70	HAUTE-SAONE	1	1	Maintien	
GEVIGNY-ET-MERCEY	70267	FRANCHE-COMTE	70	HAUTE-SAONE				
GEZIER-ET-FONTENELAY	70268	FRANCHE-COMTE	70	HAUTE-SAONE	1	1	Maintien	
GIERFONTAINE	70269	FRANCHE-COMTE	70	HAUTE-SAONE				
GOUHENANS	70271	FRANCHE-COMTE	70	HAUTE-SAONE				
GOURGEND	70272	FRANCHE-COMTE	70	HAUTE-SAONE				
GRAMMONT	70273	FRANCHE-COMTE	70	HAUTE-SAONE				
GRANDCOURT	70274	FRANCHE-COMTE	70	HAUTE-SAONE	1	1	Maintien	
GRANDVELLE-ET-LE-PERRENOT	70275	FRANCHE-COMTE	70	HAUTE-SAONE				
GRANGES-LA-VILLE	70276	FRANCHE-COMTE	70	HAUTE-SAONE				
GRANGES-LE-BOURG	70277	FRANCHE-COMTE	70	HAUTE-SAONE				
GRATTERY	70278	FRANCHE-COMTE	70	HAUTE-SAONE				
GRAY	70279	FRANCHE-COMTE	70	HAUTE-SAONE	1	1	Maintien	
GRAY-LA-VILLE	70280	FRANCHE-COMTE	70	HAUTE-SAONE	1	1	Maintien	
GREUCOURT	70281	FRANCHE-COMTE	70	HAUTE-SAONE	1	1	Maintien	
GY	70282	FRANCHE-COMTE	70	HAUTE-SAONE	1	1	Maintien	
AUT-DU-THIEM-CHATEAU-LAMBER	70283	FRANCHE-COMTE	70	HAUTE-SAONE				
HAUTEVELLE	70284	FRANCHE-COMTE	70	HAUTE-SAONE				
HERICOURT	70285	FRANCHE-COMTE	70	HAUTE-SAONE				
HUGIER	70286	FRANCHE-COMTE	70	HAUTE-SAONE	1	1	Maintien	
HURECOURT	70287	FRANCHE-COMTE	70	HAUTE-SAONE				
HYET	70288	FRANCHE-COMTE	70	HAUTE-SAONE				
IGNY	70289	FRANCHE-COMTE	70	HAUTE-SAONE	1	1	Maintien	
JASNEY	70290	FRANCHE-COMTE	70	HAUTE-SAONE				
JONVELLE	70291	FRANCHE-COMTE	70	HAUTE-SAONE				
JUSEY	70292	FRANCHE-COMTE	70	HAUTE-SAONE				
LAMBREY	70293	FRANCHE-COMTE	70	HAUTE-SAONE				
LANTENOT	70294	FRANCHE-COMTE	70	HAUTE-SAONE				
LA LANterne-ET-LES-ARMONTS	70295	FRANCHE-COMTE	70	HAUTE-SAONE				
LARANS-ET-MUNANS	70296	FRANCHE-COMTE	70	HAUTE-SAONE				
LARRET	70297	FRANCHE-COMTE	70	HAUTE-SAONE	1	1	Maintien	
LAVIGNEY	70298	FRANCHE-COMTE	70	HAUTE-SAONE				
LAVONCOURT	70299	FRANCHE-COMTE	70	HAUTE-SAONE	1	1	Maintien	
LIEFFRANS	70301	FRANCHE-COMTE	70	HAUTE-SAONE				
LIEUCOURT	70302	FRANCHE-COMTE	70	HAUTE-SAONE	1	1	Maintien	
LIEVANS	70303	FRANCHE-COMTE	70	HAUTE-SAONE				
LINEXERT	70304	FRANCHE-COMTE	70	HAUTE-SAONE				
LOEUILLEY	70305	FRANCHE-COMTE	70	HAUTE-SAONE	1	1	Maintien	
LOMONT	70306	FRANCHE-COMTE	70	HAUTE-SAONE				
LONGEVILLE	70307	FRANCHE-COMTE	70	HAUTE-SAONE				
LA LONGINE	70308	FRANCHE-COMTE	70	HAUTE-SAONE				
LOULANS-VERCHAMP	70309	FRANCHE-COMTE	70	HAUTE-SAONE				
LURE	70310	FRANCHE-COMTE	70	HAUTE-SAONE				
LUXEUL-LES-BAINS	70311	FRANCHE-COMTE	70	HAUTE-SAONE				
LUZE	70312	FRANCHE-COMTE	70	HAUTE-SAONE				
LYOFANS	70313	FRANCHE-COMTE	70	HAUTE-SAONE				
MAGNIVRAY	70314	FRANCHE-COMTE	70	HAUTE-SAONE				
MAGNONCOURT	70315	FRANCHE-COMTE	70	HAUTE-SAONE				
LE MAGNORAY	70316	FRANCHE-COMTE	70	HAUTE-SAONE				
LES MAGNY	70317	FRANCHE-COMTE	70	HAUTE-SAONE				
MAGNY-DANIGNON	70318	FRANCHE-COMTE	70	HAUTE-SAONE				
MAGNY-JOBERT	70319	FRANCHE-COMTE	70	HAUTE-SAONE				
MAGNY-LES-JUSSEY	70320	FRANCHE-COMTE	70	HAUTE-SAONE				
MAGNY-VERONIS	70321	FRANCHE-COMTE	70	HAUTE-SAONE				
MAILLONCOURT-CHARETTE	70322	FRANCHE-COMTE	70	HAUTE-SAONE				
MAILLONCOURT-SAINT-PANCRAS	70323	FRANCHE-COMTE	70	HAUTE-SAONE				
MAILLEY-ET-CHAZELOT	70324	FRANCHE-COMTE	70	HAUTE-SAONE				
MAIZERES	70325	FRANCHE-COMTE	70	HAUTE-SAONE				
LA MALACHERE	70326	FRANCHE-COMTE	70	HAUTE-SAONE				
MALANS	70327	FRANCHE-COMTE	70	HAUTE-SAONE	1	1	Maintien	
MALBOURNANS	70328	FRANCHE-COMTE	70	HAUTE-SAONE				
MALVILLERS	70329	FRANCHE-COMTE	70	HAUTE-SAONE				
MANDREVILLARS	70330	FRANCHE-COMTE	70	HAUTE-SAONE				
MANTOICHE	70331	FRANCHE-COMTE	70	HAUTE-SAONE	1	1	Maintien	
MARAST	70332	FRANCHE-COMTE	70	HAUTE-SAONE				
MARNAY	70334	FRANCHE-COMTE	70	HAUTE-SAONE	1	1	Maintien	
MAUSSANS	70335	FRANCHE-COMTE	70	HAUTE-SAONE				
MELCEY	70336	FRANCHE-COMTE	70	HAUTE-SAONE				
MELIN	70337	FRANCHE-COMTE	70	HAUTE-SAONE				
MELINCOURT	70338	FRANCHE-COMTE	70	HAUTE-SAONE				
MELISEY	70339	FRANCHE-COMTE	70	HAUTE-SAONE				
MEMBREY	70340	FRANCHE-COMTE	70	HAUTE-SAONE	1	1	Maintien	
MENOUY	70341	FRANCHE-COMTE	70	HAUTE-SAONE				
MERCEY-SUR-SAONE	70342	FRANCHE-COMTE	70	HAUTE-SAONE	1	1	Maintien	
MERSUAY	70343	FRANCHE-COMTE	70	HAUTE-SAONE				
MEURCOURT	70344	FRANCHE-COMTE	70	HAUTE-SAONE				
MIELLIN	70345	FRANCHE-COMTE	70	HAUTE-SAONE				
MIGNAVILLERS	70347	FRANCHE-COMTE	70	HAUTE-SAONE				
MOFFANS-ET-VACHERESSE	70348	FRANCHE-COMTE	70	HAUTE-SAONE				
MOMAY	70349	FRANCHE-COMTE	70	HAUTE-SAONE				
MOLAY	70350	FRANCHE-COMTE	70	HAUTE-SAONE				
MOLLANS	70351	FRANCHE-COMTE	70	HAUTE-SAONE				
LA MONTAGNE	70352	FRANCHE-COMTE	70	HAUTE-SAONE				
MONTAGNEY	70353	FRANCHE-COMTE	70	HAUTE-SAONE	1	1	Maintien	
MONTARLOT-LES-RIOZ	70355	FRANCHE-COMTE	70	HAUTE-SAONE				
MONTBOLLON	70356	FRANCHE-COMTE	70	HAUTE-SAONE	1	1	Maintien	
MONTBOZON	70357	FRANCHE-COMTE	70	HAUTE-SAONE				
MONTCEY	70358	FRANCHE-COMTE	70	HAUTE-SAONE				
MONTCOURT	70359	FRANCHE-COMTE	70	HAUTE-SAONE				
MONTDORE	70360	FRANCHE-COMTE	70	HAUTE-SAONE				

**Annexe : Liste des communes définissant la révision 2012 de la délimitation des zones vulnérables**

Commune	Code INSEE de la commune	Région	Code du département	Département	Communes classées en Zones Vulnérables en 2007	Communes proposées au classement ou au déclassement en Zones Vulnérables en 2012	Evolution du zonage entre celui arrêté en 2007 et la proposition 2012	Evolution du zonage entre celui proposé lors de la consultation et la proposition finale 2012 (post consultation)
MONTESSAUX	70381	FRANCHE-COMTE	70	HAUTE-SAONE				
MONTIGNY-LES-CHELIEUX	70382	FRANCHE-COMTE	70	HAUTE-SAONE				
MONTIGNY-LES-MESSEUIL	70383	FRANCHE-COMTE	70	HAUTE-SAONE				
MONTJUSTIN-ET-VELOTTÉ	70384	FRANCHE-COMTE	70	HAUTE-SAONE				
ERS-CHEMIN-ET-MONT-LES-ETREUX	70386	FRANCHE-COMTE	70	HAUTE-SAONE	1	1	Maintien	
MONT-LE-VERNOIS	70387	FRANCHE-COMTE	70	HAUTE-SAONE				
MONTOT	70388	FRANCHE-COMTE	70	HAUTE-SAONE	1	1	Maintien	
MONT-SAINT-LEGER	70389	FRANCHE-COMTE	70	HAUTE-SAONE	1	1	Maintien	
MONTUREUX-ET-PRANTIGNY	70371	FRANCHE-COMTE	70	HAUTE-SAONE	1	1	Maintien	
MONTUREUX-LES-BAULAY	70372	FRANCHE-COMTE	70	HAUTE-SAONE				
LA ROCHE-MOREY	70373	FRANCHE-COMTE	70	HAUTE-SAONE				
MOTY-BESUCHE	70374	FRANCHE-COMTE	70	HAUTE-SAONE	1	1	Maintien	
MOTY-SUR-SAONE	70375	FRANCHE-COMTE	70	HAUTE-SAONE	1	1	Maintien	
NANTILLY	70378	FRANCHE-COMTE	70	HAUTE-SAONE	1	1	Maintien	
NAVENNE	70379	FRANCHE-COMTE	70	HAUTE-SAONE				
NEUREY-EN-VAUX	70380	FRANCHE-COMTE	70	HAUTE-SAONE				
NEUREY-LES-LA-DEMIE	70381	FRANCHE-COMTE	70	HAUTE-SAONE				
NEUVILLE-LES-CROMARY	70383	FRANCHE-COMTE	70	HAUTE-SAONE				
NEUVILLE-LES-LA-CHARITE	70384	FRANCHE-COMTE	70	HAUTE-SAONE				
LA NEUVILLE-LES-LURE	70385	FRANCHE-COMTE	70	HAUTE-SAONE				
LA NEUVILLE-LES-SCY	70386	FRANCHE-COMTE	70	HAUTE-SAONE				
NOIENS-LE-FERROUX	70387	FRANCHE-COMTE	70	HAUTE-SAONE				
NOIENS-LES-VESSOUL	70388	FRANCHE-COMTE	70	HAUTE-SAONE				
NOIRON	70389	FRANCHE-COMTE	70	HAUTE-SAONE	1	1	Maintien	
NOROY-LE-BOURG	70390	FRANCHE-COMTE	70	HAUTE-SAONE				
OIGNY	70392	FRANCHE-COMTE	70	HAUTE-SAONE				
NOISY-ET-GRACHAUX	70393	FRANCHE-COMTE	70	HAUTE-SAONE	1	1	Maintien	
ONAY	70394	FRANCHE-COMTE	70	HAUTE-SAONE	1	1	Maintien	
OPPENANS	70395	FRANCHE-COMTE	70	HAUTE-SAONE				
ORICOURT	70396	FRANCHE-COMTE	70	HAUTE-SAONE				
ORMENANS	70397	FRANCHE-COMTE	70	HAUTE-SAONE				
ORMOICHE	70398	FRANCHE-COMTE	70	HAUTE-SAONE				
ORMOY	70399	FRANCHE-COMTE	70	HAUTE-SAONE				
OUSE	70400	FRANCHE-COMTE	70	HAUTE-SAONE				
OVANCHES	70401	FRANCHE-COMTE	70	HAUTE-SAONE				
OYRIERES	70402	FRANCHE-COMTE	70	HAUTE-SAONE	1	1	Maintien	
PALANTE	70403	FRANCHE-COMTE	70	HAUTE-SAONE				
PASSAVANT-LA-ROCHERE	70404	FRANCHE-COMTE	70	HAUTE-SAONE				
PENNESIERES	70405	FRANCHE-COMTE	70	HAUTE-SAONE				
PERCEY-LE-GRAND	70406	FRANCHE-COMTE	70	HAUTE-SAONE	1	1	Maintien	
PERROUSE	70407	FRANCHE-COMTE	70	HAUTE-SAONE				
PESMES	70408	FRANCHE-COMTE	70	HAUTE-SAONE	1	1	Maintien	
PIERRECOURT	70409	FRANCHE-COMTE	70	HAUTE-SAONE	1	1	Maintien	
PIN	70410	FRANCHE-COMTE	70	HAUTE-SAONE	1	1	Maintien	
LA PISSEURE	70411	FRANCHE-COMTE	70	HAUTE-SAONE				
PLANMONT	70412	FRANCHE-COMTE	70	HAUTE-SAONE				
PLANCHER-BAS	70413	FRANCHE-COMTE	70	HAUTE-SAONE				
PLANCHER-LES-MINES	70414	FRANCHE-COMTE	70	HAUTE-SAONE				
OLAINCOURT-ET-CLAIRFONTAIN	70415	FRANCHE-COMTE	70	HAUTE-SAONE				
POMY	70416	FRANCHE-COMTE	70	HAUTE-SAONE				
PONTCEY	70417	FRANCHE-COMTE	70	HAUTE-SAONE				
LE PONT-DE-PLANCHES	70418	FRANCHE-COMTE	70	HAUTE-SAONE	1	1	Maintien	
PONT-DU-BORD	70419	FRANCHE-COMTE	70	HAUTE-SAONE				
PONT-SUR-LOGNON	70420	FRANCHE-COMTE	70	HAUTE-SAONE				
PORT-SUR-SAONE	70421	FRANCHE-COMTE	70	HAUTE-SAONE				
POYANS	70422	FRANCHE-COMTE	70	HAUTE-SAONE	1	1	Maintien	
PREINNEY	70423	FRANCHE-COMTE	70	HAUTE-SAONE				
LA PROISELIERE-ET-LANGLE	70425	FRANCHE-COMTE	70	HAUTE-SAONE				
PROVENCHERE	70426	FRANCHE-COMTE	70	HAUTE-SAONE				
PURGEROT	70427	FRANCHE-COMTE	70	HAUTE-SAONE				
PUSEY	70428	FRANCHE-COMTE	70	HAUTE-SAONE				
PUSY-ET-EPENOULX	70429	FRANCHE-COMTE	70	HAUTE-SAONE				
LA QUARTE	70430	FRANCHE-COMTE	70	HAUTE-SAONE				
QUENOCHÉ	70431	FRANCHE-COMTE	70	HAUTE-SAONE				
QUIERS	70432	FRANCHE-COMTE	70	HAUTE-SAONE				
QUINCEY	70433	FRANCHE-COMTE	70	HAUTE-SAONE				
RADDON-ET-CHAPENDU	70435	FRANCHE-COMTE	70	HAUTE-SAONE				
RAINCOURT	70436	FRANCHE-COMTE	70	HAUTE-SAONE				
RANZEVILLE	70437	FRANCHE-COMTE	70	HAUTE-SAONE				
RAY-SUR-SAONE	70438	FRANCHE-COMTE	70	HAUTE-SAONE	1	1	Maintien	
RAZE	70439	FRANCHE-COMTE	70	HAUTE-SAONE				
RECOLOGNE	70440	FRANCHE-COMTE	70	HAUTE-SAONE				
RECOLOGNE-LES-RIEZ	70441	FRANCHE-COMTE	70	HAUTE-SAONE	1	1	Maintien	
RENAUCOURT	70442	FRANCHE-COMTE	70	HAUTE-SAONE	1	1	Maintien	
LA GRANDE-RESIE	70443	FRANCHE-COMTE	70	HAUTE-SAONE	1	1	Maintien	
LA RESIE-SAINT-MARTIN	70444	FRANCHE-COMTE	70	HAUTE-SAONE	1	1	Maintien	
RIGNOVILLE	70445	FRANCHE-COMTE	70	HAUTE-SAONE				
RIGNY	70446	FRANCHE-COMTE	70	HAUTE-SAONE	1	1	Maintien	
RIOZ	70447	FRANCHE-COMTE	70	HAUTE-SAONE				
ROCHE-ET-RAUCOURT	70448	FRANCHE-COMTE	70	HAUTE-SAONE	1	1	Maintien	
SUR-LINOTTE-ET-SORANS-LES-ORRES	70449	FRANCHE-COMTE	70	HAUTE-SAONE				
LA ROCHELLE	70450	FRANCHE-COMTE	70	HAUTE-SAONE				
RONCHAMP	70451	FRANCHE-COMTE	70	HAUTE-SAONE				
ROSEY	70452	FRANCHE-COMTE	70	HAUTE-SAONE				
LA ROSIERE	70453	FRANCHE-COMTE	70	HAUTE-SAONE				
ROSIERES-SUR-MANCE	70454	FRANCHE-COMTE	70	HAUTE-SAONE				
ROYE	70455	FRANCHE-COMTE	70	HAUTE-SAONE				
RUHANS	70456	FRANCHE-COMTE	70	HAUTE-SAONE				
RUPT-SUR-SAONE	70457	FRANCHE-COMTE	70	HAUTE-SAONE				
SAINTE-BARTHELEMY	70459	FRANCHE-COMTE	70	HAUTE-SAONE				
SAINTE-BRESONNE	70460	FRANCHE-COMTE	70	HAUTE-SAONE				
SAINTE-BRONNE	70461	FRANCHE-COMTE	70	HAUTE-SAONE	1	1	Maintien	
SAINTE-FERJEUX	70462	FRANCHE-COMTE	70	HAUTE-SAONE				
SAINTE-GANDE	70463	FRANCHE-COMTE	70	HAUTE-SAONE	1	1	Maintien	
SAINTE-GERMAIN	70464	FRANCHE-COMTE	70	HAUTE-SAONE				
SAINTE-LOUPE-SUR-SEMUSE	70466	FRANCHE-COMTE	70	HAUTE-SAONE	1	1	Maintien	
SAINTE-MARIE-EN-CHANDIS	70468	FRANCHE-COMTE	70	HAUTE-SAONE				
SAINTE-MARIE-EN-CHAUX	70470	FRANCHE-COMTE	70	HAUTE-SAONE				
SAINTE-REINE	70471	FRANCHE-COMTE	70	HAUTE-SAONE	1	1	Maintien	
SAINTE-REMY	70472	FRANCHE-COMTE	70	HAUTE-SAONE				
SAINTE-SAUVEUR	70473	FRANCHE-COMTE	70	HAUTE-SAONE				
SAINTE-SULPICE	70474	FRANCHE-COMTE	70	HAUTE-SAONE				
SAINTE-VALBERT	70475	FRANCHE-COMTE	70	HAUTE-SAONE				
SAPONCOURT	70476	FRANCHE-COMTE	70	HAUTE-SAONE				
SAULNOT	70477	FRANCHE-COMTE	70	HAUTE-SAONE				
SAULX	70478	FRANCHE-COMTE	70	HAUTE-SAONE				
SAUVIGNY-LES-GRAY	70479	FRANCHE-COMTE	70	HAUTE-SAONE	1	1	Maintien	
SAUVIGNY-LES-PESMES	70480	FRANCHE-COMTE	70	HAUTE-SAONE	1	1	Maintien	
SAVOYEUX	70481	FRANCHE-COMTE	70	HAUTE-SAONE				
SCY-SUR-SAONE-ET-SAINTE-ALBINE	70482	FRANCHE-COMTE	70	HAUTE-SAONE	1	1	Maintien	
SCYE	70483	FRANCHE-COMTE	70	HAUTE-SAONE				
SECENANS	70484	FRANCHE-COMTE	70	HAUTE-SAONE				
SELLES	70485	FRANCHE-COMTE	70	HAUTE-SAONE				
SEMADON	70486	FRANCHE-COMTE	70	HAUTE-SAONE				
SENARGENT-MIGNAFANS	70487	FRANCHE-COMTE	70	HAUTE-SAONE				
SENONCOURT	70488	FRANCHE-COMTE	70	HAUTE-SAONE				
SERVANCE	70489	FRANCHE-COMTE	70	HAUTE-SAONE				
SERVIGNY	70490	FRANCHE-COMTE	70	HAUTE-SAONE				
SEVELUX	70491	FRANCHE-COMTE	70	HAUTE-SAONE	1	1	Maintien	
SOINGS-CURRY-CHARENTENAY	70492	FRANCHE-COMTE	70	HAUTE-SAONE	1	1	Maintien	
SORANS-LES-BREIREY	70493	FRANCHE-COMTE	70	HAUTE-SAONE				
SORNAV	70494	FRANCHE-COMTE	70	HAUTE-SAONE	1	1	Maintien	
TARTECOURT	70496	FRANCHE-COMTE	70	HAUTE-SAONE				
TAVEY	70497	FRANCHE-COMTE	70	HAUTE-SAONE				
ERNAY-MELAY-ET-SAINTE-HILARE	70498	FRANCHE-COMTE	70	HAUTE-SAONE				
THEULEY	70499	FRANCHE-COMTE	70	HAUTE-SAONE	1	1	Maintien	
THIEFFRANS	70500	FRANCHE-COMTE	70	HAUTE-SAONE				
THIEHANS	70501	FRANCHE-COMTE	70	HAUTE-SAONE				
TINCEY-ET-PONTREBEAU	70502	FRANCHE-COMTE	70	HAUTE-SAONE	1	1	Maintien	
TRATIEFONTAINE	70503	FRANCHE-COMTE	70	HAUTE-SAONE				
TRAVES	70504	FRANCHE-COMTE	70	HAUTE-SAONE				
LE TREMBLOIS	70505	FRANCHE-COMTE	70	HAUTE-SAONE	1	1	Maintien	
TREMOINS	70506	FRANCHE-COMTE	70	HAUTE-SAONE				
TRESILLEY	70507	FRANCHE-COMTE	70	HAUTE-SAONE				
TROMARÉY	70509	FRANCHE-COMTE	70	HAUTE-SAONE	1	1	Maintien	
TRUDANS	70510	FRANCHE-COMTE	70	HAUTE-SAONE				
VAITE	70511	FRANCHE-COMTE	70	HAUTE-SAONE	1	1	Maintien	
LA VAIVRE	70512	FRANCHE-COMTE	70	HAUTE-SAONE				
VAIVRE-ET-MONTOILLE	70513	FRANCHE-COMTE	70	HAUTE-SAONE				
VALAY	70514	FRANCHE-COMTE	70	HAUTE-SAONE	1	1	Maintien	
LE VAL-DE-GOUHENANS	70515	FRANCHE-COMTE	70	HAUTE-SAONE				
VALLEROIS-LE-BOIS	70516	FRANCHE-COMTE	70	HAUTE-SAONE				
VALLEROIS-LORZOZ	70517	FRANCHE-COMTE	70	HAUTE-SAONE				
LE VAL-SAINT-ELOI	70518	FRANCHE-COMTE	70	HAUTE-SAONE				
VANDELANS	70519	FRANCHE-COMTE	70	HAUTE-SAONE				
VANNE	70520	FRANCHE-COMTE	70	HAUTE-SAONE	1	1	Maintien	
VANTOUX-ET-LONGEVILLE	70521	FRANCHE-COMTE	70	HAUTE-SAONE	1	1	Maintien	
VAROGNE	70522	FRANCHE-COMTE	70	HAUTE-SAONE				
VARS	70523	FRANCHE-COMTE	70	HAUTE-SAONE	1	1	Maintien	
VAUCHOUX	70524	FRANCHE-COMTE	70	HAUTE-SAONE				
VAUCOURT-NERVEZAN	70525	FRANCHE-COMTE	70	HAUTE-SAONE				
YAUVELLERS	70526	FRANCHE-COMTE	70	HAUTE-SAONE	1	1	Maintien	
VAUX-LE-MONCELOT	70527	FRANCHE-COMTE	70	HAUTE-SAONE	1	1	Maintien	

## Annexe : Liste des communes définissant la révision 2012 de la délimitation des zones vulnérables

Commune	Code INSEE de la commune	Région	Code du département	Département	Communes classées en Zones Vulnérables en 2007	Communes proposées au classement ou au déclassement en Zones Vulnérables en 2012	Evolution du zonage entre celui arrêté en 2007 et la proposition 2012	Evolution du zonage entre celui proposé lors de la consultation et la proposition finale 2012 (post consultation)
VELSMES-ECHEVANNE	70528	FRANCHE-COMTE	70	HAUTE-SAONE	1	1	Maintien	
VELET	70529	FRANCHE-COMTE	70	HAUTE-SAONE	1	1	Maintien	
ELLECHEREUX-ET-COURBENANS	70530	FRANCHE-COMTE	70	HAUTE-SAONE				
VELLEGLAIRE	70531	FRANCHE-COMTE	70	HAUTE-SAONE	1	1	Maintien	
VELLEFAUX	70532	FRANCHE-COMTE	70	HAUTE-SAONE				
VELLEFREY-ET-VELLEFRANGE	70533	FRANCHE-COMTE	70	HAUTE-SAONE	1	1	Maintien	
VELLEFRIE	70534	FRANCHE-COMTE	70	HAUTE-SAONE				
VELLEQUINRY-ET-LEVRECEY	70535	FRANCHE-COMTE	70	HAUTE-SAONE				
VELLE-LE-CHATEL	70536	FRANCHE-COMTE	70	HAUTE-SAONE				
VELLEMINROY	70537	FRANCHE-COMTE	70	HAUTE-SAONE				
VELLEMOZ	70538	FRANCHE-COMTE	70	HAUTE-SAONE	1	1	Maintien	
VELLON-QUEUTREY-ET-VAUDEY	70539	FRANCHE-COMTE	70	HAUTE-SAONE	1	1	Maintien	
VELLORELLE-LES-CHOYE	70540	FRANCHE-COMTE	70	HAUTE-SAONE	1	1	Maintien	
VELORCEY	70541	FRANCHE-COMTE	70	HAUTE-SAONE				
VENERIE	70542	FRANCHE-COMTE	70	HAUTE-SAONE				
LA VERGENNE	70544	FRANCHE-COMTE	70	HAUTE-SAONE	1	1	Maintien	
VENISEY	70545	FRANCHE-COMTE	70	HAUTE-SAONE				
VEREUX	70546	FRANCHE-COMTE	70	HAUTE-SAONE	1	1	Maintien	
VERLANS	70547	FRANCHE-COMTE	70	HAUTE-SAONE				
VERNOIS-SUR-MANCE	70548	FRANCHE-COMTE	70	HAUTE-SAONE				
LA VERNOTTE	70549	FRANCHE-COMTE	70	HAUTE-SAONE	1	1	Maintien	
VESOU	70550	FRANCHE-COMTE	70	HAUTE-SAONE				
VEZET	70551	FRANCHE-COMTE	70	HAUTE-SAONE	1	1	Maintien	
VILLAFANS	70552	FRANCHE-COMTE	70	HAUTE-SAONE				
VILLARGENT	70553	FRANCHE-COMTE	70	HAUTE-SAONE				
VILLARS-LE-PAUIEL	70554	FRANCHE-COMTE	70	HAUTE-SAONE				
LA VILLEDEU-EN-FONTENETTE	70555	FRANCHE-COMTE	70	HAUTE-SAONE				
VILLEFRANCON	70557	FRANCHE-COMTE	70	HAUTE-SAONE	1	1	Maintien	
VILLENEUVE-BELLEVILLE-ET-LA-M	70558	FRANCHE-COMTE	70	HAUTE-SAONE				
VILLEFRANCOIS	70559	FRANCHE-COMTE	70	HAUTE-SAONE				
VILLERS-BOUTON	70560	FRANCHE-COMTE	70	HAUTE-SAONE				
VILLERSEXEL	70561	FRANCHE-COMTE	70	HAUTE-SAONE				
VILLERS-LA-VILLE	70562	FRANCHE-COMTE	70	HAUTE-SAONE				
VILLERS-LE-SEC	70563	FRANCHE-COMTE	70	HAUTE-SAONE				
VILLERS-LES-LUXEUIL	70564	FRANCHE-COMTE	70	HAUTE-SAONE				
VILLERS-PATER	70565	FRANCHE-COMTE	70	HAUTE-SAONE				
VILLERS-SUR-PORT	70566	FRANCHE-COMTE	70	HAUTE-SAONE				
VILLERS-SUR-SAUNOT	70567	FRANCHE-COMTE	70	HAUTE-SAONE				
VILLERS-VAUDEY	70568	FRANCHE-COMTE	70	HAUTE-SAONE	1	1	Maintien	
VILORY	70569	FRANCHE-COMTE	70	HAUTE-SAONE				
VISIONCOURT	70571	FRANCHE-COMTE	70	HAUTE-SAONE				
VITREY-SUR-MANCE	70572	FRANCHE-COMTE	70	HAUTE-SAONE				
LA VOIVRE	70573	FRANCHE-COMTE	70	HAUTE-SAONE				
VOLON	70574	FRANCHE-COMTE	70	HAUTE-SAONE	1	1	Maintien	
VORAY-SUR-LE-DOIGNON	70575	FRANCHE-COMTE	70	HAUTE-SAONE				
VOISECOURT	70576	FRANCHE-COMTE	70	HAUTE-SAONE				
VOUHENANS	70577	FRANCHE-COMTE	70	HAUTE-SAONE				
VREGILLE	70578	FRANCHE-COMTE	70	HAUTE-SAONE	1	1	Maintien	
VYANS-LE-VAL	70579	FRANCHE-COMTE	70	HAUTE-SAONE				
VYLE-FERROUX	70580	FRANCHE-COMTE	70	HAUTE-SAONE				
VY-LES-LURE	70581	FRANCHE-COMTE	70	HAUTE-SAONE				
VY-LES-RUPT	70582	FRANCHE-COMTE	70	HAUTE-SAONE				
VY-LES-FILAIN	70583	FRANCHE-COMTE	70	HAUTE-SAONE				
ANDELNANS	90001	FRANCHE-COMTE	90	TERRITOIRE-DE-BELFORT				
ANGEOT	90002	FRANCHE-COMTE	90	TERRITOIRE-DE-BELFORT				
ANJOUTEY	90003	FRANCHE-COMTE	90	TERRITOIRE-DE-BELFORT				
ARDRESANS	90004	FRANCHE-COMTE	90	TERRITOIRE-DE-BELFORT				
AUXELLES-BAS	90005	FRANCHE-COMTE	90	TERRITOIRE-DE-BELFORT				
AUXELLES-HAUT	90006	FRANCHE-COMTE	90	TERRITOIRE-DE-BELFORT				
BANVILLARS	90007	FRANCHE-COMTE	90	TERRITOIRE-DE-BELFORT				
BANVILLERS	90008	FRANCHE-COMTE	90	TERRITOIRE-DE-BELFORT				
BEAUCOURT	90009	FRANCHE-COMTE	90	TERRITOIRE-DE-BELFORT				
BELFORT	90010	FRANCHE-COMTE	90	TERRITOIRE-DE-BELFORT				
BERMONT	90011	FRANCHE-COMTE	90	TERRITOIRE-DE-BELFORT				
BESSONCOURT	90012	FRANCHE-COMTE	90	TERRITOIRE-DE-BELFORT				
BETHONVILLIERS	90013	FRANCHE-COMTE	90	TERRITOIRE-DE-BELFORT				
BORON	90014	FRANCHE-COMTE	90	TERRITOIRE-DE-BELFORT				
BOTANS	90015	FRANCHE-COMTE	90	TERRITOIRE-DE-BELFORT				
BOURG-SOUS-CHATELET	90016	FRANCHE-COMTE	90	TERRITOIRE-DE-BELFORT				
BOUROGNE	90017	FRANCHE-COMTE	90	TERRITOIRE-DE-BELFORT				
BREBÖTTE	90018	FRANCHE-COMTE	90	TERRITOIRE-DE-BELFORT				
BRE-FAGNE	90019	FRANCHE-COMTE	90	TERRITOIRE-DE-BELFORT				
BUC	90020	FRANCHE-COMTE	90	TERRITOIRE-DE-BELFORT				
CHARMOIS	90021	FRANCHE-COMTE	90	TERRITOIRE-DE-BELFORT				
CHATENOIS-LES-FORGES	90022	FRANCHE-COMTE	90	TERRITOIRE-DE-BELFORT				
CHAUX	90023	FRANCHE-COMTE	90	TERRITOIRE-DE-BELFORT				
CHAVANNATTE	90024	FRANCHE-COMTE	90	TERRITOIRE-DE-BELFORT				
CHAVANNES-LES-GRANDS	90025	FRANCHE-COMTE	90	TERRITOIRE-DE-BELFORT				
CHEVREMONT	90026	FRANCHE-COMTE	90	TERRITOIRE-DE-BELFORT				
COURCELLES	90027	FRANCHE-COMTE	90	TERRITOIRE-DE-BELFORT				
COURTELEVANT	90028	FRANCHE-COMTE	90	TERRITOIRE-DE-BELFORT				
CRAVANCHE	90029	FRANCHE-COMTE	90	TERRITOIRE-DE-BELFORT				
CROIX	90030	FRANCHE-COMTE	90	TERRITOIRE-DE-BELFORT				
CUNELIERES	90031	FRANCHE-COMTE	90	TERRITOIRE-DE-BELFORT				
DANJOUTIN	90032	FRANCHE-COMTE	90	TERRITOIRE-DE-BELFORT				
DELLE	90033	FRANCHE-COMTE	90	TERRITOIRE-DE-BELFORT				
DENNEY	90034	FRANCHE-COMTE	90	TERRITOIRE-DE-BELFORT				
DORANS	90035	FRANCHE-COMTE	90	TERRITOIRE-DE-BELFORT				
EGUENIGUE	90036	FRANCHE-COMTE	90	TERRITOIRE-DE-BELFORT				
ELDIE	90037	FRANCHE-COMTE	90	TERRITOIRE-DE-BELFORT				
ESSERT	90039	FRANCHE-COMTE	90	TERRITOIRE-DE-BELFORT				
ETUEFONT	90041	FRANCHE-COMTE	90	TERRITOIRE-DE-BELFORT				
EVETTE-SALBERT	90042	FRANCHE-COMTE	90	TERRITOIRE-DE-BELFORT				
FAVEROIS	90043	FRANCHE-COMTE	90	TERRITOIRE-DE-BELFORT				
FELON	90044	FRANCHE-COMTE	90	TERRITOIRE-DE-BELFORT				
FEGHE-LE-LOISE	90045	FRANCHE-COMTE	90	TERRITOIRE-DE-BELFORT				
FLORMONT	90046	FRANCHE-COMTE	90	TERRITOIRE-DE-BELFORT				
FONTAINE	90047	FRANCHE-COMTE	90	TERRITOIRE-DE-BELFORT				
FONTENELLE	90048	FRANCHE-COMTE	90	TERRITOIRE-DE-BELFORT				
FOUSSIGNONE	90049	FRANCHE-COMTE	90	TERRITOIRE-DE-BELFORT				
FRAS	90050	FRANCHE-COMTE	90	TERRITOIRE-DE-BELFORT				
FROIDEFONTAINE	90051	FRANCHE-COMTE	90	TERRITOIRE-DE-BELFORT				
GROSMAGNY	90052	FRANCHE-COMTE	90	TERRITOIRE-DE-BELFORT				
GRANDVILLARS	90053	FRANCHE-COMTE	90	TERRITOIRE-DE-BELFORT				
GROSMAGNY	90054	FRANCHE-COMTE	90	TERRITOIRE-DE-BELFORT				
GROSNE	90055	FRANCHE-COMTE	90	TERRITOIRE-DE-BELFORT				
JONCHERY	90056	FRANCHE-COMTE	90	TERRITOIRE-DE-BELFORT				
LACHAPPELLE-SOUS-CHAUX	90057	FRANCHE-COMTE	90	TERRITOIRE-DE-BELFORT				
LACHAPPELLE-SOUS-ROUGEMONT	90058	FRANCHE-COMTE	90	TERRITOIRE-DE-BELFORT				
LACOLONGE	90059	FRANCHE-COMTE	90	TERRITOIRE-DE-BELFORT				
LADRANGE	90060	FRANCHE-COMTE	90	TERRITOIRE-DE-BELFORT				
LAMADELEINE-VAL-DES-ANGES	90061	FRANCHE-COMTE	90	TERRITOIRE-DE-BELFORT				
LARVIERE	90062	FRANCHE-COMTE	90	TERRITOIRE-DE-BELFORT				
LEBE-TAIN	90063	FRANCHE-COMTE	90	TERRITOIRE-DE-BELFORT				
LEPUIX-NEUF	90064	FRANCHE-COMTE	90	TERRITOIRE-DE-BELFORT				
LEPUIX	90065	FRANCHE-COMTE	90	TERRITOIRE-DE-BELFORT				
LEVAL	90066	FRANCHE-COMTE	90	TERRITOIRE-DE-BELFORT				
MENONCOURT	90067	FRANCHE-COMTE	90	TERRITOIRE-DE-BELFORT				
MEROUX	90068	FRANCHE-COMTE	90	TERRITOIRE-DE-BELFORT				
MEZIRE	90069	FRANCHE-COMTE	90	TERRITOIRE-DE-BELFORT				
MONTBOUTON	90070	FRANCHE-COMTE	90	TERRITOIRE-DE-BELFORT				
MONTREUX-CHATEAU	90071	FRANCHE-COMTE	90	TERRITOIRE-DE-BELFORT				
MORVILLARS	90072	FRANCHE-COMTE	90	TERRITOIRE-DE-BELFORT				
MOVAL	90073	FRANCHE-COMTE	90	TERRITOIRE-DE-BELFORT				
NOVILLARD	90074	FRANCHE-COMTE	90	TERRITOIRE-DE-BELFORT				
OFFEMONT	90075	FRANCHE-COMTE	90	TERRITOIRE-DE-BELFORT				
PEROUSE	90076	FRANCHE-COMTE	90	TERRITOIRE-DE-BELFORT				
PETIT-CROIX	90077	FRANCHE-COMTE	90	TERRITOIRE-DE-BELFORT				
PETITFONTAINE	90078	FRANCHE-COMTE	90	TERRITOIRE-DE-BELFORT				
PETTIMAGNY	90079	FRANCHE-COMTE	90	TERRITOIRE-DE-BELFORT				
PIFFANS	90080	FRANCHE-COMTE	90	TERRITOIRE-DE-BELFORT				
RECHESY	90081	FRANCHE-COMTE	90	TERRITOIRE-DE-BELFORT				
AUTRECHENE	90082	FRANCHE-COMTE	90	TERRITOIRE-DE-BELFORT				
RECOURRANCE	90083	FRANCHE-COMTE	90	TERRITOIRE-DE-BELFORT				
REPPÉ	90084	FRANCHE-COMTE	90	TERRITOIRE-DE-BELFORT				
RIERVESMONT	90085	FRANCHE-COMTE	90	TERRITOIRE-DE-BELFORT				
ROMAGNY-SOUS-ROUGEMONT	90086	FRANCHE-COMTE	90	TERRITOIRE-DE-BELFORT				
ROPE	90087	FRANCHE-COMTE	90	TERRITOIRE-DE-BELFORT				
ROUGEOUTTE	90088	FRANCHE-COMTE	90	TERRITOIRE-DE-BELFORT				
ROUGEMONT-LE-CHATEAU	90089	FRANCHE-COMTE	90	TERRITOIRE-DE-BELFORT				
SAINTE-ODIER-LEVEQUE	90090	FRANCHE-COMTE	90	TERRITOIRE-DE-BELFORT				
SAINTE-GERMAINE-LE-CHATELET	90091	FRANCHE-COMTE	90	TERRITOIRE-DE-BELFORT				
SERMAMAGNY	90093	FRANCHE-COMTE	90	TERRITOIRE-DE-BELFORT				
SEVENANS	90094	FRANCHE-COMTE	90	TERRITOIRE-DE-BELFORT				
SUARCE	90095	FRANCHE-COMTE	90	TERRITOIRE-DE-BELFORT				
THANCOURT	90096	FRANCHE-COMTE	90	TERRITOIRE-DE-BELFORT				
TREVENANS	90097	FRANCHE-COMTE	90	TERRITOIRE-DE-BELFORT				
URCERY	90098	FRANCHE-COMTE	90	TERRITOIRE-DE-BELFORT				
VALDOIE	90099	FRANCHE-COMTE	90	TERRITOIRE-DE-BELFORT				
VAUTHIERMONT	90100	FRANCHE-COMTE	90	TERRITOIRE-DE-BELFORT				
VELLESCOT	90101	FRANCHE-COMTE	90	TERRITOIRE-DE-BELFORT				
VESEMONT	90102	FRANCHE-COMTE	90	TERRITOIRE-DE-BELFORT				
VEZIRINE	90103	FRANCHE-COMTE	90	TERRITOIRE-DE-BELFORT				
VEZILLOS	90104	FRANCHE-COMTE	90	TERRITOIRE-DE-BELFORT				
VILLARS-LE-SEC	90105	FRANCHE-COMTE	90	TERRITOIRE-DE-BELFORT				

Annexe : Liste des communes définissant la révision 2012 de la délimitation des zones vulnérables

Commune	Code INSEE de la commune	Région	Code du département	Département	Communes classées en Zones Vulnérables en 2007	Communes proposées au classement ou au déclassement en Zones Vulnérables en 2012	Evolution du zonage entre celui arrêté en 2007 et la proposition 2012	Evolution du zonage entre celui proposé lors de la consultation et la proposition finale 2012 (post consultation)
AIGUES-VIVES	11001	LANGUEDOC-ROUSSILLON	11	AUDE				
AIRoux	11002	LANGUEDOC-ROUSSILLON	11	AUDE				
ALAC	11003	LANGUEDOC-ROUSSILLON	11	AUDE		1	Ajout	
ALAGNE	11004	LANGUEDOC-ROUSSILLON	11	AUDE				
ALAIRAC	11005	LANGUEDOC-ROUSSILLON	11	AUDE		1	Ajout	
ALBAS	11006	LANGUEDOC-ROUSSILLON	11	AUDE				
ALBIERES	11007	LANGUEDOC-ROUSSILLON	11	AUDE				
ALET-LES-BAINS	11008	LANGUEDOC-ROUSSILLON	11	AUDE				
ALZONNE	11009	LANGUEDOC-ROUSSILLON	11	AUDE		1	Ajout	
ANTUGNAC	11010	LANGUEDOC-ROUSSILLON	11	AUDE				
ARAGON	11011	LANGUEDOC-ROUSSILLON	11	AUDE				
ARGELIERS	11012	LANGUEDOC-ROUSSILLON	11	AUDE				
ARGENS-MINERVOIS	11013	LANGUEDOC-ROUSSILLON	11	AUDE				
ARMISSAN	11014	LANGUEDOC-ROUSSILLON	11	AUDE				
ARQUES	11015	LANGUEDOC-ROUSSILLON	11	AUDE				
ARQUETTES-EN-VAL	11016	LANGUEDOC-ROUSSILLON	11	AUDE				
ARTIGUES	11017	LANGUEDOC-ROUSSILLON	11	AUDE				
ARZENS	11018	LANGUEDOC-ROUSSILLON	11	AUDE				
AURAT	11019	LANGUEDOC-ROUSSILLON	11	AUDE				
AURIAC	11020	LANGUEDOC-ROUSSILLON	11	AUDE				
AXAT	11021	LANGUEDOC-ROUSSILLON	11	AUDE				
AZILLE	11022	LANGUEDOC-ROUSSILLON	11	AUDE				
BAGENS	11023	LANGUEDOC-ROUSSILLON	11	AUDE				
BAGES	11024	LANGUEDOC-ROUSSILLON	11	AUDE				
BAGNOLES	11025	LANGUEDOC-ROUSSILLON	11	AUDE				
BARAGNE	11026	LANGUEDOC-ROUSSILLON	11	AUDE		1	Ajout	
BARBARJA	11027	LANGUEDOC-ROUSSILLON	11	AUDE				
BELCAIRE	11028	LANGUEDOC-ROUSSILLON	11	AUDE				
BELCASTEL-ET-BUC	11029	LANGUEDOC-ROUSSILLON	11	AUDE				
BELFORT-SUR-REBENTY	11031	LANGUEDOC-ROUSSILLON	11	AUDE				
BELLEGARDE-DU-RAZES	11032	LANGUEDOC-ROUSSILLON	11	AUDE				
BELVEZE-DU-RAZES	11034	LANGUEDOC-ROUSSILLON	11	AUDE				
BELVIANES-ET-CAVIRAC	11035	LANGUEDOC-ROUSSILLON	11	AUDE				
BELVYS	11036	LANGUEDOC-ROUSSILLON	11	AUDE				
BERRIAC	11037	LANGUEDOC-ROUSSILLON	11	AUDE				
BESSEDE-DE-SAULT	11038	LANGUEDOC-ROUSSILLON	11	AUDE				
LA BEZOLE	11039	LANGUEDOC-ROUSSILLON	11	AUDE				
BIZANET	11040	LANGUEDOC-ROUSSILLON	11	AUDE				
BIZE-MINERVOIS	11041	LANGUEDOC-ROUSSILLON	11	AUDE				
BLOMAC	11042	LANGUEDOC-ROUSSILLON	11	AUDE				
BOULHONNAC	11043	LANGUEDOC-ROUSSILLON	11	AUDE				
BOUISSE	11044	LANGUEDOC-ROUSSILLON	11	AUDE				
BOURIEGE	11045	LANGUEDOC-ROUSSILLON	11	AUDE				
BOURIGOLE	11046	LANGUEDOC-ROUSSILLON	11	AUDE				
LE BOUSQUET	11047	LANGUEDOC-ROUSSILLON	11	AUDE				
BOUTENAC	11048	LANGUEDOC-ROUSSILLON	11	AUDE				
BRAM	11049	LANGUEDOC-ROUSSILLON	11	AUDE		1	Ajout	
BRENAC	11050	LANGUEDOC-ROUSSILLON	11	AUDE				
BREZILHAC	11051	LANGUEDOC-ROUSSILLON	11	AUDE		1	Ajout	
BROUSSES-ET-VILLARET	11052	LANGUEDOC-ROUSSILLON	11	AUDE				
BRUGAIROLLES	11053	LANGUEDOC-ROUSSILLON	11	AUDE				
BUGARACH	11055	LANGUEDOC-ROUSSILLON	11	AUDE				
CABRESPINE	11056	LANGUEDOC-ROUSSILLON	11	AUDE				
CAILHAU	11058	LANGUEDOC-ROUSSILLON	11	AUDE				
CAILHAVAL	11059	LANGUEDOC-ROUSSILLON	11	AUDE		1	Ajout	
CALLA	11060	LANGUEDOC-ROUSSILLON	11	AUDE				
CAMBERNE	11061	LANGUEDOC-ROUSSILLON	11	AUDE				
CAMPAGNA-DE-SAULT	11062	LANGUEDOC-ROUSSILLON	11	AUDE				
CAMPAGNE-SUR-AUDE	11063	LANGUEDOC-ROUSSILLON	11	AUDE				
CAMPLONG-PAUDE	11064	LANGUEDOC-ROUSSILLON	11	AUDE				
CAMPS-SUR-LAGLY	11065	LANGUEDOC-ROUSSILLON	11	AUDE				
CANET	11067	LANGUEDOC-ROUSSILLON	11	AUDE				
CAPENDU	11068	LANGUEDOC-ROUSSILLON	11	AUDE				
CARCASSONNE	11069	LANGUEDOC-ROUSSILLON	11	AUDE				
CARLIPA	11070	LANGUEDOC-ROUSSILLON	11	AUDE				
CASCATEL-DES-CORBIERES	11071	LANGUEDOC-ROUSSILLON	11	AUDE				
LA CASSAGNE	11072	LANGUEDOC-ROUSSILLON	11	AUDE	1	1	Maintien	
CASSAGNES	11073	LANGUEDOC-ROUSSILLON	11	AUDE				
CASTANS	11075	LANGUEDOC-ROUSSILLON	11	AUDE				
CASTELNAUDARY	11076	LANGUEDOC-ROUSSILLON	11	AUDE				
CASTELNAU-D'AUDE	11077	LANGUEDOC-ROUSSILLON	11	AUDE		1	Ajout	
CASTELRONG	11078	LANGUEDOC-ROUSSILLON	11	AUDE				
CAUDERONNE	11079	LANGUEDOC-ROUSSILLON	11	AUDE				
CAUNES-MINERVOIS	11081	LANGUEDOC-ROUSSILLON	11	AUDE				
CAUNETTE-SUR-LAUIQUET	11082	LANGUEDOC-ROUSSILLON	11	AUDE				
CAUNETTES-EN-VAL	11083	LANGUEDOC-ROUSSILLON	11	AUDE				
CAUX-ET-SAUZENS	11084	LANGUEDOC-ROUSSILLON	11	AUDE				
CAVANAC	11085	LANGUEDOC-ROUSSILLON	11	AUDE				
CAVES	11086	LANGUEDOC-ROUSSILLON	11	AUDE				
CAZILHAC	11088	LANGUEDOC-ROUSSILLON	11	AUDE				
CENNE-MONESTIES	11089	LANGUEDOC-ROUSSILLON	11	AUDE				
CEPIE	11090	LANGUEDOC-ROUSSILLON	11	AUDE				
CITOU	11092	LANGUEDOC-ROUSSILLON	11	AUDE				
LE CLAT	11093	LANGUEDOC-ROUSSILLON	11	AUDE				
CLERMONT-SUR-LAUIQUET	11094	LANGUEDOC-ROUSSILLON	11	AUDE				
COMIGNE	11095	LANGUEDOC-ROUSSILLON	11	AUDE				
CONILHAC-DE-LA-MONTAGNE	11097	LANGUEDOC-ROUSSILLON	11	AUDE				
CONILHAC-CORBIERES	11098	LANGUEDOC-ROUSSILLON	11	AUDE				
CONQUES-SUR-ORBIEU	11099	LANGUEDOC-ROUSSILLON	11	AUDE				
COUDONS	11101	LANGUEDOC-ROUSSILLON	11	AUDE				
COUFFOULENS	11102	LANGUEDOC-ROUSSILLON	11	AUDE				
COUZA	11103	LANGUEDOC-ROUSSILLON	11	AUDE				
COUNOZOLS	11104	LANGUEDOC-ROUSSILLON	11	AUDE				
COURNANEL	11105	LANGUEDOC-ROUSSILLON	11	AUDE				
COURSANT	11106	LANGUEDOC-ROUSSILLON	11	AUDE				
LA COURTETTE	11108	LANGUEDOC-ROUSSILLON	11	AUDE				
COUSTAUSSA	11109	LANGUEDOC-ROUSSILLON	11	AUDE				
COUSTOUGE	11110	LANGUEDOC-ROUSSILLON	11	AUDE				
CRUSCADES	11111	LANGUEDOC-ROUSSILLON	11	AUDE				
CUBIERS-SUR-CORBIOL	11112	LANGUEDOC-ROUSSILLON	11	AUDE				
CUCIGNAN	11113	LANGUEDOC-ROUSSILLON	11	AUDE				
CUXAC-CABARDES	11115	LANGUEDOC-ROUSSILLON	11	AUDE				
CUXAC-DAUDE	11116	LANGUEDOC-ROUSSILLON	11	AUDE				
DAVEJEAN	11117	LANGUEDOC-ROUSSILLON	11	AUDE				
DERNACUEILLETTE	11118	LANGUEDOC-ROUSSILLON	11	AUDE				
LA DIGNIE-DAMONT	11119	LANGUEDOC-ROUSSILLON	11	AUDE				
LA DIGNIE-D'AVAIL	11120	LANGUEDOC-ROUSSILLON	11	AUDE				
DONZAC	11121	LANGUEDOC-ROUSSILLON	11	AUDE				
DOUZENS	11122	LANGUEDOC-ROUSSILLON	11	AUDE				
DUILHAC-SOUS-PEYREFERTUSE	11123	LANGUEDOC-ROUSSILLON	11	AUDE				
DURBAN-CORBIERES	11124	LANGUEDOC-ROUSSILLON	11	AUDE				
EMBRES-ET-CASTELMAURE	11125	LANGUEDOC-ROUSSILLON	11	AUDE				
ESCALES	11126	LANGUEDOC-ROUSSILLON	11	AUDE				
ESCOULOURBE	11127	LANGUEDOC-ROUSSILLON	11	AUDE				
SILLENS-ET-SAINT-JUST-DE-BELN	11128	LANGUEDOC-ROUSSILLON	11	AUDE				
ESPERAZA	11129	LANGUEDOC-ROUSSILLON	11	AUDE				
ESPEZEL	11130	LANGUEDOC-ROUSSILLON	11	AUDE				
FA	11131	LANGUEDOC-ROUSSILLON	11	AUDE				
FABREZAN	11132	LANGUEDOC-ROUSSILLON	11	AUDE				
FAJAC-EN-VAL	11133	LANGUEDOC-ROUSSILLON	11	AUDE				
LA FAJOLLE	11135	LANGUEDOC-ROUSSILLON	11	AUDE				
FANJEAUX	11136	LANGUEDOC-ROUSSILLON	11	AUDE	1	1	Maintien	
FELINES-TERMESES	11137	LANGUEDOC-ROUSSILLON	11	AUDE				
FENDEILLE	11138	LANGUEDOC-ROUSSILLON	11	AUDE				
FENOUILLET-DU-RAZES	11139	LANGUEDOC-ROUSSILLON	11	AUDE	1	0	Suppression	
FERRALS-CORBIERES	11140	LANGUEDOC-ROUSSILLON	11	AUDE				
FERRAN	11141	LANGUEDOC-ROUSSILLON	11	AUDE				
FESTES-ET-SAINT-ANDRE	11142	LANGUEDOC-ROUSSILLON	11	AUDE				
FEULLA	11143	LANGUEDOC-ROUSSILLON	11	AUDE				
FITOU	11144	LANGUEDOC-ROUSSILLON	11	AUDE				
FLEURY	11145	LANGUEDOC-ROUSSILLON	11	AUDE				
FLOURS	11146	LANGUEDOC-ROUSSILLON	11	AUDE				
FONTANES-DE-SAULT	11147	LANGUEDOC-ROUSSILLON	11	AUDE				
FONTCOUVERTE	11148	LANGUEDOC-ROUSSILLON	11	AUDE				
FONTIERS-CABARDES	11150	LANGUEDOC-ROUSSILLON	11	AUDE				
FONTIERS-DAUDE	11151	LANGUEDOC-ROUSSILLON	11	AUDE				
FONTJONCOUSE	11152	LANGUEDOC-ROUSSILLON	11	AUDE				
LA FORCE	11153	LANGUEDOC-ROUSSILLON	11	AUDE		1	Ajout	
FOURNES-CABARDES	11154	LANGUEDOC-ROUSSILLON	11	AUDE				
FOURTOU	11155	LANGUEDOC-ROUSSILLON	11	AUDE				
FRAISSE-CABARDES	11156	LANGUEDOC-ROUSSILLON	11	AUDE				
FRAISSE-DES-CORBIERES	11157	LANGUEDOC-ROUSSILLON	11	AUDE				
GAJA-ET-VILLEDIEU	11158	LANGUEDOC-ROUSSILLON	11	AUDE				
GALINAGUES	11160	LANGUEDOC-ROUSSILLON	11	AUDE				
GARDE	11161	LANGUEDOC-ROUSSILLON	11	AUDE				
GINCLA	11163	LANGUEDOC-ROUSSILLON	11	AUDE				
GINESTAS	11164	LANGUEDOC-ROUSSILLON	11	AUDE				
GINOLES	11165	LANGUEDOC-ROUSSILLON	11	AUDE				
GRAMAZIE	11167	LANGUEDOC-ROUSSILLON	11	AUDE				
GRANES	11168	LANGUEDOC-ROUSSILLON	11	AUDE				
GREFFEL	11169	LANGUEDOC-ROUSSILLON	11	AUDE				
GRUISSAN	11170	LANGUEDOC-ROUSSILLON	11	AUDE				
HOMPS	11172	LANGUEDOC-ROUSSILLON	11	AUDE				
LES LLES	11174	LANGUEDOC-ROUSSILLON	11	AUDE				
ISSEL	11175	LANGUEDOC-ROUSSILLON	11	AUDE		1	Ajout	

**Annexe : Liste des communes définissant la révision 2012 de la délimitation des zones vulnérables**

Commune	Code INSEE de la commune	Région	Code du département	Département	Communes classées en Zones Vulnérables en 2007	Communes proposées au classement ou au déclassement en Zones Vulnérables en 2012	Evolution du zonage entre celui arrêté en 2007 et la proposition 2012	Evolution du zonage entre celui arrêté en 2007 et la proposition finale 2012 (post consultation)
JONQUIERES	11176	LANGUEDOC-ROUSSILLON	11	AUDE				
JOUCOU	11177	LANGUEDOC-ROUSSILLON	11	AUDE				
LABASTIDE-D'ANJOU	11178	LANGUEDOC-ROUSSILLON	11	AUDE		1	Ajout	
LABASTIDE-EN-VAL	11179	LANGUEDOC-ROUSSILLON	11	AUDE				
LABASTIDE-ESPARBAIRENQUE	11180	LANGUEDOC-ROUSSILLON	11	AUDE				
LABECEDÈ-LAURAGAIS	11181	LANGUEDOC-ROUSSILLON	11	AUDE		1	Ajout	
LACOMBE	11182	LANGUEDOC-ROUSSILLON	11	AUDE				
LADERN-SUR-LAUQUET	11183	LANGUEDOC-ROUSSILLON	11	AUDE				
LAGRASSE	11185	LANGUEDOC-ROUSSILLON	11	AUDE				
LARRIERE	11186	LANGUEDOC-ROUSSILLON	11	AUDE				
LANET	11187	LANGUEDOC-ROUSSILLON	11	AUDE				
LA PALME	11188	LANGUEDOC-ROUSSILLON	11	AUDE				
LAPRADE	11189	LANGUEDOC-ROUSSILLON	11	AUDE				
LA REDOÛTE	11190	LANGUEDOC-ROUSSILLON	11	AUDE				
LARROQUE-DE-FA	11191	LANGUEDOC-ROUSSILLON	11	AUDE				
LASBORDES	11192	LANGUEDOC-ROUSSILLON	11	AUDE		1	Ajout	
LASSERRE-DE-PROUILLE	11193	LANGUEDOC-ROUSSILLON	11	AUDE		1	Ajout	
LASTOURS	11194	LANGUEDOC-ROUSSILLON	11	AUDE				
LAURABUC	11195	LANGUEDOC-ROUSSILLON	11	AUDE		1	Ajout	
LAURAC	11196	LANGUEDOC-ROUSSILLON	11	AUDE	1		Maintien	
LAURAGUEL	11197	LANGUEDOC-ROUSSILLON	11	AUDE				
LAURE-MINERVOIS	11198	LANGUEDOC-ROUSSILLON	11	AUDE				
LAVALETTE	11199	LANGUEDOC-ROUSSILLON	11	AUDE		1	Ajout	
LESPINASSIERE	11200	LANGUEDOC-ROUSSILLON	11	AUDE				
LEUC	11201	LANGUEDOC-ROUSSILLON	11	AUDE				
LEUCATE	11202	LANGUEDOC-ROUSSILLON	11	AUDE				
LEZIGNAN-CORBIERES	11203	LANGUEDOC-ROUSSILLON	11	AUDE				
LIMOUSIS	11205	LANGUEDOC-ROUSSILLON	11	AUDE				
LIMOUX	11206	LANGUEDOC-ROUSSILLON	11	AUDE				
LOUPIR	11207	LANGUEDOC-ROUSSILLON	11	AUDE				
LUC-SUR-AUDE	11209	LANGUEDOC-ROUSSILLON	11	AUDE				
LUC-SUR-ORBIEU	11210	LANGUEDOC-ROUSSILLON	11	AUDE				
MAGRIE	11211	LANGUEDOC-ROUSSILLON	11	AUDE				
MAILHAC	11212	LANGUEDOC-ROUSSILLON	11	AUDE				
MAISONS	11213	LANGUEDOC-ROUSSILLON	11	AUDE				
MALRAS	11214	LANGUEDOC-ROUSSILLON	11	AUDE				
MALVES-EN-MINERVOIS	11215	LANGUEDOC-ROUSSILLON	11	AUDE				
MALVIES	11216	LANGUEDOC-ROUSSILLON	11	AUDE				
MARCOIRIGNAN	11217	LANGUEDOC-ROUSSILLON	11	AUDE				
MARSA	11219	LANGUEDOC-ROUSSILLON	11	AUDE				
MARSELLETTE	11220	LANGUEDOC-ROUSSILLON	11	AUDE				
LES MARTYS	11221	LANGUEDOC-ROUSSILLON	11	AUDE				
MAS-CABARDES	11222	LANGUEDOC-ROUSSILLON	11	AUDE				
MAS-DES-COURS	11223	LANGUEDOC-ROUSSILLON	11	AUDE				
MASSAC	11224	LANGUEDOC-ROUSSILLON	11	AUDE				
MAS-SAINTE-SUZANNE	11225	LANGUEDOC-ROUSSILLON	11	AUDE		1	Ajout	
MAYRONNES	11227	LANGUEDOC-ROUSSILLON	11	AUDE				
MAZEROLLES-DU-RAZES	11228	LANGUEDOC-ROUSSILLON	11	AUDE				
MAZURY	11229	LANGUEDOC-ROUSSILLON	11	AUDE				
MEDAL	11230	LANGUEDOC-ROUSSILLON	11	AUDE				
MIRVAL-CABARDES	11232	LANGUEDOC-ROUSSILLON	11	AUDE				
MIREPEISSET	11233	LANGUEDOC-ROUSSILLON	11	AUDE				
MIREVAL-LAURAGAIS	11234	LANGUEDOC-ROUSSILLON	11	AUDE		1	Ajout	
MISSEGRE	11235	LANGUEDOC-ROUSSILLON	11	AUDE				
MONTAZELS	11240	LANGUEDOC-ROUSSILLON	11	AUDE				
MONTBRUN-DES-CORBIERES	11241	LANGUEDOC-ROUSSILLON	11	AUDE				
MONTCLAN	11242	LANGUEDOC-ROUSSILLON	11	AUDE				
MONTFORT-SUR-BOULZANE	11244	LANGUEDOC-ROUSSILLON	11	AUDE				
MONTGAILLARD	11245	LANGUEDOC-ROUSSILLON	11	AUDE				
MONTGRADAL	11246	LANGUEDOC-ROUSSILLON	11	AUDE				
MONTHAUT	11247	LANGUEDOC-ROUSSILLON	11	AUDE				
MONTMARTIN	11248	LANGUEDOC-ROUSSILLON	11	AUDE				
MONTJOI	11250	LANGUEDOC-ROUSSILLON	11	AUDE				
MONTLAUR	11251	LANGUEDOC-ROUSSILLON	11	AUDE				
MONTLOUËU	11253	LANGUEDOC-ROUSSILLON	11	AUDE				
MONTREAL	11254	LANGUEDOC-ROUSSILLON	11	AUDE		1	Ajout	
MONTREDON-DES-CORBIERES	11255	LANGUEDOC-ROUSSILLON	11	AUDE				
MONTSEHAT	11256	LANGUEDOC-ROUSSILLON	11	AUDE				
MONZE	11257	LANGUEDOC-ROUSSILLON	11	AUDE				
MOUSSAN	11258	LANGUEDOC-ROUSSILLON	11	AUDE				
MOUSSOLENS	11259	LANGUEDOC-ROUSSILLON	11	AUDE				
MOUTHOMET	11260	LANGUEDOC-ROUSSILLON	11	AUDE				
MOUX	11261	LANGUEDOC-ROUSSILLON	11	AUDE				
NARBONNE	11262	LANGUEDOC-ROUSSILLON	11	AUDE				
NEVIAN	11264	LANGUEDOC-ROUSSILLON	11	AUDE				
NORT-DE-SAULT	11265	LANGUEDOC-ROUSSILLON	11	AUDE				
PORT-LA-NOUVELLE	11266	LANGUEDOC-ROUSSILLON	11	AUDE				
ORNAISONS	11267	LANGUEDOC-ROUSSILLON	11	AUDE				
OUVELLAN	11269	LANGUEDOC-ROUSSILLON	11	AUDE				
PADERN	11270	LANGUEDOC-ROUSSILLON	11	AUDE				
PALAIRAC	11271	LANGUEDOC-ROUSSILLON	11	AUDE				
PALAJA	11272	LANGUEDOC-ROUSSILLON	11	AUDE				
PARAZA	11273	LANGUEDOC-ROUSSILLON	11	AUDE				
PAULIGNE	11274	LANGUEDOC-ROUSSILLON	11	AUDE				
PAZIOLS	11276	LANGUEDOC-ROUSSILLON	11	AUDE				
PENNAUTIER	11279	LANGUEDOC-ROUSSILLON	11	AUDE				
PEPIEU	11280	LANGUEDOC-ROUSSILLON	11	AUDE				
PEJORA	11281	LANGUEDOC-ROUSSILLON	11	AUDE		1	Ajout	
PEYRENS	11284	LANGUEDOC-ROUSSILLON	11	AUDE		1	Ajout	
PEYRIAC-DE-MER	11285	LANGUEDOC-ROUSSILLON	11	AUDE				
PEYRIAC-MINERVOIS	11286	LANGUEDOC-ROUSSILLON	11	AUDE				
PEYROLLES	11287	LANGUEDOC-ROUSSILLON	11	AUDE				
PEZENS	11288	LANGUEDOC-ROUSSILLON	11	AUDE				
PIEUSSE	11289	LANGUEDOC-ROUSSILLON	11	AUDE				
LA POMARÈDE	11292	LANGUEDOC-ROUSSILLON	11	AUDE		1	Ajout	
POMAS	11293	LANGUEDOC-ROUSSILLON	11	AUDE				
POMY	11294	LANGUEDOC-ROUSSILLON	11	AUDE				
PORTEL-DES-CORBIERES	11295	LANGUEDOC-ROUSSILLON	11	AUDE				
POUZOLS-MINERVOIS	11296	LANGUEDOC-ROUSSILLON	11	AUDE				
PRADLES-EN-VAL	11298	LANGUEDOC-ROUSSILLON	11	AUDE				
PREIXAN	11299	LANGUEDOC-ROUSSILLON	11	AUDE				
PUGNIER	11300	LANGUEDOC-ROUSSILLON	11	AUDE		1	Ajout	
PUCHERIC	11301	LANGUEDOC-ROUSSILLON	11	AUDE				
PULAIRENS	11302	LANGUEDOC-ROUSSILLON	11	AUDE				
QUILLAN	11304	LANGUEDOC-ROUSSILLON	11	AUDE				
QUINTILLAN	11305	LANGUEDOC-ROUSSILLON	11	AUDE				
QUIRBAJOU	11306	LANGUEDOC-ROUSSILLON	11	AUDE				
RAISSAC-D'AUDE	11307	LANGUEDOC-ROUSSILLON	11	AUDE				
RAISSAC-SUR-LAMPY	11308	LANGUEDOC-ROUSSILLON	11	AUDE				
RENNES-LE-CHATEAU	11309	LANGUEDOC-ROUSSILLON	11	AUDE				
RENNES-LES-BAINS	11310	LANGUEDOC-ROUSSILLON	11	AUDE				
RIBAUTE	11311	LANGUEDOC-ROUSSILLON	11	AUDE				
RICAUD	11313	LANGUEDOC-ROUSSILLON	11	AUDE		1	Ajout	
RIEUX-EN-VAL	11314	LANGUEDOC-ROUSSILLON	11	AUDE				
RIEU-MINERVOIS	11315	LANGUEDOC-ROUSSILLON	11	AUDE				
RODOME	11317	LANGUEDOC-ROUSSILLON	11	AUDE				
ROQUECOURBE-MINERVOIS	11318	LANGUEDOC-ROUSSILLON	11	AUDE				
ROQUEFERE	11319	LANGUEDOC-ROUSSILLON	11	AUDE				
ROQUEFILL	11320	LANGUEDOC-ROUSSILLON	11	AUDE				
ROQUEFORT-DE-SAULT	11321	LANGUEDOC-ROUSSILLON	11	AUDE				
ROQUEFORT-DES-CORBIERES	11322	LANGUEDOC-ROUSSILLON	11	AUDE				
ROQUETAILLADE	11323	LANGUEDOC-ROUSSILLON	11	AUDE				
ROURH	11324	LANGUEDOC-ROUSSILLON	11	AUDE				
ROUFFIAC-D'AUDE	11325	LANGUEDOC-ROUSSILLON	11	AUDE				
ROUFFIAC-DES-CORBIERES	11326	LANGUEDOC-ROUSSILLON	11	AUDE				
ROULENS	11327	LANGUEDOC-ROUSSILLON	11	AUDE				
ROUTIER	11328	LANGUEDOC-ROUSSILLON	11	AUDE				
ROUVENAC	11329	LANGUEDOC-ROUSSILLON	11	AUDE				
RUSTIQUES	11330	LANGUEDOC-ROUSSILLON	11	AUDE				
SAINTE-ANDRÉE-DE-ROQUELONGUE	11332	LANGUEDOC-ROUSSILLON	11	AUDE				
SAINTE-COLOMBE-SUR-QUETTE	11335	LANGUEDOC-ROUSSILLON	11	AUDE				
SAINTE-COÛT-D'AUDE	11337	LANGUEDOC-ROUSSILLON	11	AUDE				
SAINTE-COÛT-DU-RAZES	11338	LANGUEDOC-ROUSSILLON	11	AUDE				
SAINTE-DENIS	11339	LANGUEDOC-ROUSSILLON	11	AUDE				
SAINTE-EULALIE	11340	LANGUEDOC-ROUSSILLON	11	AUDE				
SAINTE-FERRIOL	11341	LANGUEDOC-ROUSSILLON	11	AUDE				
SAINTE-FRICHOUX	11342	LANGUEDOC-ROUSSILLON	11	AUDE				
SAINTE-HILAIRE	11344	LANGUEDOC-ROUSSILLON	11	AUDE				
SAINTE-JEAN-DE-BARROU	11345	LANGUEDOC-ROUSSILLON	11	AUDE				
SAINTE-JEAN-DE-PARACOL	11346	LANGUEDOC-ROUSSILLON	11	AUDE				
SAINTE-JULIA-DE-BEC	11347	LANGUEDOC-ROUSSILLON	11	AUDE				
SAINTE-JUST-ET-LE-REZOU	11350	LANGUEDOC-ROUSSILLON	11	AUDE				
SAINTE-LAURENTE-DE-LA-CABRERISSE	11351	LANGUEDOC-ROUSSILLON	11	AUDE				
SAINTE-LOUIS-ET-PARAHOU	11352	LANGUEDOC-ROUSSILLON	11	AUDE				
SAINTE-MARCEL-SUR-AUDE	11353	LANGUEDOC-ROUSSILLON	11	AUDE				
SAINTE-MARTIN-DES-PLUITS	11354	LANGUEDOC-ROUSSILLON	11	AUDE				
SAINTE-MARTIN-DE-VILLEREGLAN	11355	LANGUEDOC-ROUSSILLON	11	AUDE				
SAINTE-MARTIN-LANDE	11356	LANGUEDOC-ROUSSILLON	11	AUDE		1	Ajout	
SAINTE-MARTIN-LE-VIEIL	11357	LANGUEDOC-ROUSSILLON	11	AUDE				
SAINTE-MARTIN-LES	11358	LANGUEDOC-ROUSSILLON	11	AUDE				
SAINTE-NAZAIRE-D'AUDE	11360	LANGUEDOC-ROUSSILLON	11	AUDE				
SAINTE-PAPOUË	11361	LANGUEDOC-ROUSSILLON	11	AUDE				
SAINTE-PAULET	11362	LANGUEDOC-ROUSSILLON	11	AUDE		1	Ajout	
SAINTE-PIERRE-DES-CHAMPS	11363	LANGUEDOC-ROUSSILLON	11	AUDE				
SAINTE-POLYCARPE	11364	LANGUEDOC-ROUSSILLON	11	AUDE				

**Annexe : Liste des communes définissant la révision 2012 de la délimitation des zones vulnérables**

Commune	Code INSEE de la commune	Région	Code du département	Département	Communes classées en Zones Vulnérables en 2007	Communes proposées au classement ou au déclassément en Zones Vulnérables en 2012	Evolution du zonage entre celui arrêté en 2007 et la proposition 2012	Evolution du zonage entre celui proposé lors de la consultation et la proposition finale 2012 (post consultation)
SAINTE-VALIERE	11366	LANGUEDOC-ROUSSILLON	11	AUDE				
SAISSAC	11367	LANGUEDOC-ROUSSILLON	11	AUDE				
SALLELES-CABARDES	11368	LANGUEDOC-ROUSSILLON	11	AUDE				
SALLELES-D'AUDE	11369	LANGUEDOC-ROUSSILLON	11	AUDE				
SALLELES-D'AUDE	11370	LANGUEDOC-ROUSSILLON	11	AUDE				
SALSIGNÉ	11372	LANGUEDOC-ROUSSILLON	11	AUDE				
SALVIGNES	11373	LANGUEDOC-ROUSSILLON	11	AUDE				
SALZA	11374	LANGUEDOC-ROUSSILLON	11	AUDE				
LA SERPENT	11376	LANGUEDOC-ROUSSILLON	11	AUDE				
SERRES	11377	LANGUEDOC-ROUSSILLON	11	AUDE				
SERVIES-EN-VAL	11378	LANGUEDOC-ROUSSILLON	11	AUDE				
SIGEAN	11379	LANGUEDOC-ROUSSILLON	11	AUDE				
SOUGRAIGNE	11381	LANGUEDOC-ROUSSILLON	11	AUDE				
SOULHANELS	11382	LANGUEDOC-ROUSSILLON	11	AUDE		1	Ajout	
SOULHE	11383	LANGUEDOC-ROUSSILLON	11	AUDE		1	Ajout	
SOULATGE	11384	LANGUEDOC-ROUSSILLON	11	AUDE				
SOUPEX	11385	LANGUEDOC-ROUSSILLON	11	AUDE		1	Ajout	
TALAIRAN	11386	LANGUEDOC-ROUSSILLON	11	AUDE				
TALRIZE	11387	LANGUEDOC-ROUSSILLON	11	AUDE				
TERMES	11388	LANGUEDOC-ROUSSILLON	11	AUDE				
TÉROLES	11389	LANGUEDOC-ROUSSILLON	11	AUDE				
THEZAN-DES-CORBIÈRES	11390	LANGUEDOC-ROUSSILLON	11	AUDE				
LA TOURETTE-CABARDES	11391	LANGUEDOC-ROUSSILLON	11	AUDE				
TOURNISSAN	11392	LANGUEDOC-ROUSSILLON	11	AUDE				
TOUROUZELLE	11393	LANGUEDOC-ROUSSILLON	11	AUDE				
TOURREILLES	11394	LANGUEDOC-ROUSSILLON	11	AUDE				
TRASSANEL	11395	LANGUEDOC-ROUSSILLON	11	AUDE				
TRAUSSÉ	11396	LANGUEDOC-ROUSSILLON	11	AUDE				
TREBES	11397	LANGUEDOC-ROUSSILLON	11	AUDE				
TRELLÉS	11398	LANGUEDOC-ROUSSILLON	11	AUDE				
TREVILLE	11399	LANGUEDOC-ROUSSILLON	11	AUDE		1	Ajout	
TUCHAN	11401	LANGUEDOC-ROUSSILLON	11	AUDE				
VALMIGÈRE	11402	LANGUEDOC-ROUSSILLON	11	AUDE				
VENTENAC-CABARDES	11404	LANGUEDOC-ROUSSILLON	11	AUDE				
VENTENAC-EN-MINERVOIS	11405	LANGUEDOC-ROUSSILLON	11	AUDE				
VERAZA	11406	LANGUEDOC-ROUSSILLON	11	AUDE				
VERDUN-EN-LAURGAIS	11407	LANGUEDOC-ROUSSILLON	11	AUDE				
VERZELLE	11408	LANGUEDOC-ROUSSILLON	11	AUDE				
VIGNEVIELLE	11409	LANGUEDOC-ROUSSILLON	11	AUDE				
VILLALIER	11410	LANGUEDOC-ROUSSILLON	11	AUDE				
VILLANIERE	11411	LANGUEDOC-ROUSSILLON	11	AUDE				
VILLARBEILLE	11412	LANGUEDOC-ROUSSILLON	11	AUDE				
VILLARDONNEL	11413	LANGUEDOC-ROUSSILLON	11	AUDE				
VILLAR-EN-VAL	11414	LANGUEDOC-ROUSSILLON	11	AUDE				
VILLAR-SAINT-ANSELME	11415	LANGUEDOC-ROUSSILLON	11	AUDE				
VILLARZEL-CABARDES	11416	LANGUEDOC-ROUSSILLON	11	AUDE				
VILLARZEL-DU-RAZES	11417	LANGUEDOC-ROUSSILLON	11	AUDE				
VILLASAVARY	11418	LANGUEDOC-ROUSSILLON	11	AUDE		1	Ajout	
VILLEBAZY	11420	LANGUEDOC-ROUSSILLON	11	AUDE				
VILLELAGNE	11421	LANGUEDOC-ROUSSILLON	11	AUDE				
VILLEDUBERT	11422	LANGUEDOC-ROUSSILLON	11	AUDE				
VILLELOURE	11423	LANGUEDOC-ROUSSILLON	11	AUDE				
VILLEMAILHENC	11425	LANGUEDOC-ROUSSILLON	11	AUDE				
VILLEGLY	11426	LANGUEDOC-ROUSSILLON	11	AUDE				
VILLELONGUE-D'AUDE	11427	LANGUEDOC-ROUSSILLON	11	AUDE				
VILLEMAGNE	11428	LANGUEDOC-ROUSSILLON	11	AUDE				
VILLEMUSTAUBOU	11429	LANGUEDOC-ROUSSILLON	11	AUDE				
VILLENEUVE-LA-COMPTAL	11430	LANGUEDOC-ROUSSILLON	11	AUDE		1	Ajout	
VILLENEUVE-LES-CORBIÈRES	11431	LANGUEDOC-ROUSSILLON	11	AUDE				
VILLENEUVE-MONTREAL	11432	LANGUEDOC-ROUSSILLON	11	AUDE		1	Ajout	
VILLENEUVE-MINERVOIS	11433	LANGUEDOC-ROUSSILLON	11	AUDE				
VILLEPINTE	11434	LANGUEDOC-ROUSSILLON	11	AUDE		1	Ajout	
VILLEROUGE-TERMENES	11435	LANGUEDOC-ROUSSILLON	11	AUDE				
VILLESEQUE-DES-CORBIÈRES	11436	LANGUEDOC-ROUSSILLON	11	AUDE				
VILLESEQUELANDE	11437	LANGUEDOC-ROUSSILLON	11	AUDE				
VILLESICLE	11438	LANGUEDOC-ROUSSILLON	11	AUDE		1	Ajout	
VILLESPIY	11439	LANGUEDOC-ROUSSILLON	11	AUDE		1	Ajout	
VILLETITOUIS	11440	LANGUEDOC-ROUSSILLON	11	AUDE				
VIVASSAN	11441	LANGUEDOC-ROUSSILLON	11	AUDE				
AIGALIERS	30001	LANGUEDOC-ROUSSILLON	30	GARD				
AIGREMONT	30002	LANGUEDOC-ROUSSILLON	30	GARD				
AIGUES-MORTES	30003	LANGUEDOC-ROUSSILLON	30	GARD				
AIGUES-VIVES	30004	LANGUEDOC-ROUSSILLON	30	GARD	1	1	Maintien	
AIGUEZE	30005	LANGUEDOC-ROUSSILLON	30	GARD				
AIMARGUES	30006	LANGUEDOC-ROUSSILLON	30	GARD	1	1	Maintien	
ALES	30007	LANGUEDOC-ROUSSILLON	30	GARD				
ALLEGRE-LES-FUMADES	30008	LANGUEDOC-ROUSSILLON	30	GARD				
ALZON	30009	LANGUEDOC-ROUSSILLON	30	GARD				
ANDUZE	30010	LANGUEDOC-ROUSSILLON	30	GARD				
LES ANGLÈS	30011	LANGUEDOC-ROUSSILLON	30	GARD				
ARAMON	30012	LANGUEDOC-ROUSSILLON	30	GARD				
ARGILLIERS	30013	LANGUEDOC-ROUSSILLON	30	GARD		1	Ajout	
ARPAILLARGUES-ET-AURELLAC	30014	LANGUEDOC-ROUSSILLON	30	GARD				
ARRIY	30015	LANGUEDOC-ROUSSILLON	30	GARD				
ARRÉ	30016	LANGUEDOC-ROUSSILLON	30	GARD				
ARRIGAS	30017	LANGUEDOC-ROUSSILLON	30	GARD				
ASPERES	30018	LANGUEDOC-ROUSSILLON	30	GARD				
AUBAIS	30019	LANGUEDOC-ROUSSILLON	30	GARD				
AUBORD	30020	LANGUEDOC-ROUSSILLON	30	GARD	1	1	Maintien	
AUBUSSARGUES	30021	LANGUEDOC-ROUSSILLON	30	GARD				
AUJAC	30022	LANGUEDOC-ROUSSILLON	30	GARD				
AULARGUES	30023	LANGUEDOC-ROUSSILLON	30	GARD				
AULAS	30024	LANGUEDOC-ROUSSILLON	30	GARD				
AUMESSAS	30025	LANGUEDOC-ROUSSILLON	30	GARD				
AVÈZE	30026	LANGUEDOC-ROUSSILLON	30	GARD				
BACARD	30027	LANGUEDOC-ROUSSILLON	30	GARD				
BAGNOLS-SUR-CEZE	30028	LANGUEDOC-ROUSSILLON	30	GARD				
BARJAC	30029	LANGUEDOC-ROUSSILLON	30	GARD				
BARON	30030	LANGUEDOC-ROUSSILLON	30	GARD				
LA BASTIDE-D'ENGRAS	30031	LANGUEDOC-ROUSSILLON	30	GARD				
BEAUCAIRE	30032	LANGUEDOC-ROUSSILLON	30	GARD	1	1	Maintien	
BEAUVOISIN	30033	LANGUEDOC-ROUSSILLON	30	GARD	1	1	Maintien	
BELLEGARDE	30034	LANGUEDOC-ROUSSILLON	30	GARD				
BELVEZET	30035	LANGUEDOC-ROUSSILLON	30	GARD				
BERNIS	30036	LANGUEDOC-ROUSSILLON	30	GARD	1	1	Maintien	
BESSEGES	30037	LANGUEDOC-ROUSSILLON	30	GARD				
BEZ-ET-ESPARRON	30038	LANGUEDOC-ROUSSILLON	30	GARD				
BEZOUCE	30039	LANGUEDOC-ROUSSILLON	30	GARD	1	1	Maintien	
BLANDAS	30040	LANGUEDOC-ROUSSILLON	30	GARD				
BLAUZAC	30041	LANGUEDOC-ROUSSILLON	30	GARD				
BOISSET-ET-GAUJAC	30042	LANGUEDOC-ROUSSILLON	30	GARD				
BOISSIÈRES	30043	LANGUEDOC-ROUSSILLON	30	GARD				
BONNEVAUX	30044	LANGUEDOC-ROUSSILLON	30	GARD				
BORDEZAC	30045	LANGUEDOC-ROUSSILLON	30	GARD				
BOUCOIRAN-ET-NOZIERES	30046	LANGUEDOC-ROUSSILLON	30	GARD				
BOUILLARGUES	30047	LANGUEDOC-ROUSSILLON	30	GARD	1	1	Maintien	
BOUGUET	30048	LANGUEDOC-ROUSSILLON	30	GARD				
BOURDIC	30049	LANGUEDOC-ROUSSILLON	30	GARD				
BRAGASSARGUES	30050	LANGUEDOC-ROUSSILLON	30	GARD				
BRANOUX-LES-TAILLADES	30051	LANGUEDOC-ROUSSILLON	30	GARD				
BREAU-ET-SALAGOSSE	30052	LANGUEDOC-ROUSSILLON	30	GARD				
BRIGNON	30053	LANGUEDOC-ROUSSILLON	30	GARD				
BROUZET-LES-QUISSAC	30054	LANGUEDOC-ROUSSILLON	30	GARD				
BROUZET-LES-ALES	30055	LANGUEDOC-ROUSSILLON	30	GARD				
LA BRUGUÈRE	30056	LANGUEDOC-ROUSSILLON	30	GARD				
CABRIÈRES	30057	LANGUEDOC-ROUSSILLON	30	GARD				
LA CADIERE-ET-CAMBO	30058	LANGUEDOC-ROUSSILLON	30	GARD				
LE CAILAR	30059	LANGUEDOC-ROUSSILLON	30	GARD	1	1	Maintien	
CAISSARGUES	30060	LANGUEDOC-ROUSSILLON	30	GARD	1	1	Maintien	
LA CALMETTE	30061	LANGUEDOC-ROUSSILLON	30	GARD				
CALVISSON	30062	LANGUEDOC-ROUSSILLON	30	GARD				
CAMPÊSTRE-ET-LUC	30064	LANGUEDOC-ROUSSILLON	30	GARD				
CANAULES-ET-ARGENTIÈRES	30065	LANGUEDOC-ROUSSILLON	30	GARD				
CANNES-ET-LARAN	30066	LANGUEDOC-ROUSSILLON	30	GARD				
LA CAPELLE-ET-MASMOLENE	30067	LANGUEDOC-ROUSSILLON	30	GARD		1	Ajout	
CARDET	30068	LANGUEDOC-ROUSSILLON	30	GARD				
CARNAS	30069	LANGUEDOC-ROUSSILLON	30	GARD				
CARSAN	30070	LANGUEDOC-ROUSSILLON	30	GARD				
CASSAGNOLES	30071	LANGUEDOC-ROUSSILLON	30	GARD				
CASTELNAU-VALENCE	30072	LANGUEDOC-ROUSSILLON	30	GARD				
CASTILLON-DU-GARD	30073	LANGUEDOC-ROUSSILLON	30	GARD				-1
CAVERAC	30075	LANGUEDOC-ROUSSILLON	30	GARD				
CAVILLARGUES	30076	LANGUEDOC-ROUSSILLON	30	GARD				
CENDRAS	30077	LANGUEDOC-ROUSSILLON	30	GARD				
CHAMBON	30079	LANGUEDOC-ROUSSILLON	30	GARD				
CHAMBRICHAUD	30080	LANGUEDOC-ROUSSILLON	30	GARD				
CHUSCLAN	30081	LANGUEDOC-ROUSSILLON	30	GARD				
CLARENSAC	30082	LANGUEDOC-ROUSSILLON	30	GARD				
CODOGNAN	30083	LANGUEDOC-ROUSSILLON	30	GARD	1	1	Maintien	
CODOLET	30084	LANGUEDOC-ROUSSILLON	30	GARD				
COLLIAS	30085	LANGUEDOC-ROUSSILLON	30	GARD				-1
COLLORQUES	30086	LANGUEDOC-ROUSSILLON	30	GARD				
COLONGAC	30087	LANGUEDOC-ROUSSILLON	30	GARD				
COMBAS	30088	LANGUEDOC-ROUSSILLON	30	GARD				
COMPS	30089	LANGUEDOC-ROUSSILLON	30	GARD	1	1	Maintien	



Annexe : Liste des communes définissant la révision 2012 de la délimitation des zones vulnérables

Commune	Code INSEE de la commune	Région	Code du département	Département	Communes classées en Zones Vulnérables en 2007	Communes proposées au classement ou au déclassement en Zones Vulnérables en 2012	Evolution du zonage entre celui arrêté en 2007 et la proposition 2012	Evolution du zonage entre celui proposé lors de la consultation et la proposition finale 2012 (post consultation)
CONCOULES	30090	LANGUEDOC-ROUSSILLON	30	GARD				
CONGENIES	30091	LANGUEDOC-ROUSSILLON	30	GARD				
CONNAUX	30092	LANGUEDOC-ROUSSILLON	30	GARD				
CONQUEYRAC	30093	LANGUEDOC-ROUSSILLON	30	GARD				
CORBES	30094	LANGUEDOC-ROUSSILLON	30	GARD				
CORCONNE	30095	LANGUEDOC-ROUSSILLON	30	GARD				
CORNILLON	30096	LANGUEDOC-ROUSSILLON	30	GARD				
COURRY	30097	LANGUEDOC-ROUSSILLON	30	GARD				
CRESPIAN	30098	LANGUEDOC-ROUSSILLON	30	GARD				
CROS	30099	LANGUEDOC-ROUSSILLON	30	GARD				
CRUIVERS-LASCOURS	30100	LANGUEDOC-ROUSSILLON	30	GARD				
DEAUX	30101	LANGUEDOC-ROUSSILLON	30	GARD				
DIONS	30102	LANGUEDOC-ROUSSILLON	30	GARD				
DOMAZAN	30103	LANGUEDOC-ROUSSILLON	30	GARD				
DOMESSARGUES	30104	LANGUEDOC-ROUSSILLON	30	GARD				
FORT-ET-SAINT-MARTIN-DE-SOSSE	30106	LANGUEDOC-ROUSSILLON	30	GARD				
ESTEZARGUES	30107	LANGUEDOC-ROUSSILLON	30	GARD				
L'ESTRECHURE	30108	LANGUEDOC-ROUSSILLON	30	GARD				
EULET	30109	LANGUEDOC-ROUSSILLON	30	GARD				
FLAUX	30110	LANGUEDOC-ROUSSILLON	30	GARD		1	Ajout	
FOISSAC	30111	LANGUEDOC-ROUSSILLON	30	GARD				
FONS	30112	LANGUEDOC-ROUSSILLON	30	GARD				
FONS-SUR-LUSSAN	30113	LANGUEDOC-ROUSSILLON	30	GARD				
FONTANES	30114	LANGUEDOC-ROUSSILLON	30	GARD				
FONTARECHES	30115	LANGUEDOC-ROUSSILLON	30	GARD				
FOURNES	30116	LANGUEDOC-ROUSSILLON	30	GARD				
FOURQUES	30117	LANGUEDOC-ROUSSILLON	30	GARD				
FRESSAC	30119	LANGUEDOC-ROUSSILLON	30	GARD				
GAGNIERES	30120	LANGUEDOC-ROUSSILLON	30	GARD				
GALLIPAN	30121	LANGUEDOC-ROUSSILLON	30	GARD				
GANAN	30122	LANGUEDOC-ROUSSILLON	30	GARD				
GALLARGUES-LE-MONTUEUX	30123	LANGUEDOC-ROUSSILLON	30	GARD	1	1	Maintien	
LE GARN	30124	LANGUEDOC-ROUSSILLON	30	GARD				
GARONS	30125	LANGUEDOC-ROUSSILLON	30	GARD	1	1	Maintien	
GARRIGUES-SAINTE-EULALIE	30126	LANGUEDOC-ROUSSILLON	30	GARD				
GALLIAC	30127	LANGUEDOC-ROUSSILLON	30	GARD				
GENERAC	30128	LANGUEDOC-ROUSSILLON	30	GARD	1	1	Maintien	
GENERARGUES	30129	LANGUEDOC-ROUSSILLON	30	GARD				
GENOLHAC	30130	LANGUEDOC-ROUSSILLON	30	GARD				
GOUDARGUES	30131	LANGUEDOC-ROUSSILLON	30	GARD				
LA GRAND-COMBE	30132	LANGUEDOC-ROUSSILLON	30	GARD				
LE GRAU-DU-ROI	30133	LANGUEDOC-ROUSSILLON	30	GARD				
ISSIRAC	30134	LANGUEDOC-ROUSSILLON	30	GARD				
JONQUIERES-SAINT-VINCENT	30135	LANGUEDOC-ROUSSILLON	30	GARD	1	1	Maintien	
JUNAS	30136	LANGUEDOC-ROUSSILLON	30	GARD				
LANGLOIZE	30137	LANGUEDOC-ROUSSILLON	30	GARD				
LANGLADE	30138	LANGUEDOC-ROUSSILLON	30	GARD				
LASALLE	30140	LANGUEDOC-ROUSSILLON	30	GARD				
LAUDUN-ARDOISE	30141	LANGUEDOC-ROUSSILLON	30	GARD				
LAVAL-PRADEL	30142	LANGUEDOC-ROUSSILLON	30	GARD				
LAVAL-SAINT-ROMAN	30143	LANGUEDOC-ROUSSILLON	30	GARD				
LECCQUES	30144	LANGUEDOC-ROUSSILLON	30	GARD				
LEDNON	30145	LANGUEDOC-ROUSSILLON	30	GARD	1	1	Maintien	
LEDIGNAN	30146	LANGUEDOC-ROUSSILLON	30	GARD				
LEZAN	30147	LANGUEDOC-ROUSSILLON	30	GARD				
LIQUC	30148	LANGUEDOC-ROUSSILLON	30	GARD				
LIRAC	30149	LANGUEDOC-ROUSSILLON	30	GARD				
LOGRIAN-FLORIAN	30150	LANGUEDOC-ROUSSILLON	30	GARD				
LUSSAN	30151	LANGUEDOC-ROUSSILLON	30	GARD				
LES MAGES	30152	LANGUEDOC-ROUSSILLON	30	GARD				
MALONS-ET-ELIZE	30153	LANGUEDOC-ROUSSILLON	30	GARD				
MANDAGOUT	30154	LANGUEDOC-ROUSSILLON	30	GARD				
MANDUEL	30155	LANGUEDOC-ROUSSILLON	30	GARD	1	1	Maintien	
MARGUERITTES	30156	LANGUEDOC-ROUSSILLON	30	GARD	1	1	Maintien	
MARS	30157	LANGUEDOC-ROUSSILLON	30	GARD				
MARTIGNARGUES	30158	LANGUEDOC-ROUSSILLON	30	GARD				
LE MARTINET	30159	LANGUEDOC-ROUSSILLON	30	GARD				
MARUEJOLS-LES-GARDON	30160	LANGUEDOC-ROUSSILLON	30	GARD				
MASSANES	30161	LANGUEDOC-ROUSSILLON	30	GARD				
MASSILARGUES-ATTUECH	30162	LANGUEDOC-ROUSSILLON	30	GARD				
MAURESSARGUES	30163	LANGUEDOC-ROUSSILLON	30	GARD				
MEJANNE-SLE-CLAP	30164	LANGUEDOC-ROUSSILLON	30	GARD				
MEJANNE-LES-ALS	30165	LANGUEDOC-ROUSSILLON	30	GARD				
MEYNES	30166	LANGUEDOC-ROUSSILLON	30	GARD	1	1	Maintien	
MEYRANNES	30167	LANGUEDOC-ROUSSILLON	30	GARD				
MIALET	30168	LANGUEDOC-ROUSSILLON	30	GARD				
MILHAUD	30169	LANGUEDOC-ROUSSILLON	30	GARD	1	1	Maintien	
MOLIERES-CAVAILLAC	30170	LANGUEDOC-ROUSSILLON	30	GARD				
MOLIERES-SUR-CEZE	30171	LANGUEDOC-ROUSSILLON	30	GARD				
MONSIELET	30172	LANGUEDOC-ROUSSILLON	30	GARD				
MONS	30173	LANGUEDOC-ROUSSILLON	30	GARD				
MONTAREN-ET-SAINT-MEDIERIS	30174	LANGUEDOC-ROUSSILLON	30	GARD		1	Ajout	
MONTCLUS	30175	LANGUEDOC-ROUSSILLON	30	GARD				
MONTDARDIER	30176	LANGUEDOC-ROUSSILLON	30	GARD				
MONTELS	30177	LANGUEDOC-ROUSSILLON	30	GARD				
MONTFAUCON	30178	LANGUEDOC-ROUSSILLON	30	GARD				
MONTFRIN	30179	LANGUEDOC-ROUSSILLON	30	GARD	1	1	Maintien	
MONTIGNARGUES	30180	LANGUEDOC-ROUSSILLON	30	GARD				
MONTMIRAT	30181	LANGUEDOC-ROUSSILLON	30	GARD				
MONTPEZAT	30182	LANGUEDOC-ROUSSILLON	30	GARD				
MOULEZAN	30183	LANGUEDOC-ROUSSILLON	30	GARD				
MOUSSAC	30184	LANGUEDOC-ROUSSILLON	30	GARD				
MUS	30185	LANGUEDOC-ROUSSILLON	30	GARD	1	1	Maintien	
NAGES-ET-SOUDRGUES	30186	LANGUEDOC-ROUSSILLON	30	GARD				
NAVACELLES	30187	LANGUEDOC-ROUSSILLON	30	GARD				
NEIRS	30188	LANGUEDOC-ROUSSILLON	30	GARD				
NIMES	30189	LANGUEDOC-ROUSSILLON	30	GARD	1	1	Maintien	
NOTRE-DAME-DE-LA-ROUVIERE	30190	LANGUEDOC-ROUSSILLON	30	GARD				
ORSAN	30191	LANGUEDOC-ROUSSILLON	30	GARD				
ORTHOUX-SERENAC-QUILHAN	30192	LANGUEDOC-ROUSSILLON	30	GARD				
PARIGNARGUES	30193	LANGUEDOC-ROUSSILLON	30	GARD				
PEYREMALE	30194	LANGUEDOC-ROUSSILLON	30	GARD				
PEYROLES	30195	LANGUEDOC-ROUSSILLON	30	GARD				
LE PIN	30196	LANGUEDOC-ROUSSILLON	30	GARD				
LES PLANS	30197	LANGUEDOC-ROUSSILLON	30	GARD				
LES PLANTIERIS	30198	LANGUEDOC-ROUSSILLON	30	GARD				
POMMIERS	30199	LANGUEDOC-ROUSSILLON	30	GARD				
POMPIGNAN	30200	LANGUEDOC-ROUSSILLON	30	GARD				
PONTEILS-ET-BRESIS	30201	LANGUEDOC-ROUSSILLON	30	GARD				
PONT-SAINT-ESPRIT	30202	LANGUEDOC-ROUSSILLON	30	GARD				
PORTES	30203	LANGUEDOC-ROUSSILLON	30	GARD				
POTELIERES	30204	LANGUEDOC-ROUSSILLON	30	GARD				
POUGNADRESSE	30205	LANGUEDOC-ROUSSILLON	30	GARD				
POULX	30206	LANGUEDOC-ROUSSILLON	30	GARD				
POUILHAC	30207	LANGUEDOC-ROUSSILLON	30	GARD		1	Ajout	
PUECHREDON	30208	LANGUEDOC-ROUSSILLON	30	GARD				
PUJAUT	30209	LANGUEDOC-ROUSSILLON	30	GARD				
QUISSAC	30210	LANGUEDOC-ROUSSILLON	30	GARD				
REISSAN	30211	LANGUEDOC-ROUSSILLON	30	GARD	1	1	Maintien	
REMOULINS	30212	LANGUEDOC-ROUSSILLON	30	GARD				
RIBAUTE-LES-TAVERNES	30214	LANGUEDOC-ROUSSILLON	30	GARD				
RIVIERES	30215	LANGUEDOC-ROUSSILLON	30	GARD				
ROBIAC-ROCHESADOLE	30216	LANGUEDOC-ROUSSILLON	30	GARD				
ROCHFORD-DU-GARD	30217	LANGUEDOC-ROUSSILLON	30	GARD				
ROCHEGUIDE	30218	LANGUEDOC-ROUSSILLON	30	GARD				
ROQUES	30219	LANGUEDOC-ROUSSILLON	30	GARD				
ROQUEEUR	30220	LANGUEDOC-ROUSSILLON	30	GARD				
ROQUEMAURE	30221	LANGUEDOC-ROUSSILLON	30	GARD				
LA ROQUE-SUR-CEZE	30222	LANGUEDOC-ROUSSILLON	30	GARD				
ROUSSON	30223	LANGUEDOC-ROUSSILLON	30	GARD				
LA ROUVIERE	30224	LANGUEDOC-ROUSSILLON	30	GARD				
SABRAN	30225	LANGUEDOC-ROUSSILLON	30	GARD				
SAINT-ALEXANDRE	30226	LANGUEDOC-ROUSSILLON	30	GARD				
SAINTE-AMBOISE	30227	LANGUEDOC-ROUSSILLON	30	GARD				
SAINTE-ANASTASIE	30228	LANGUEDOC-ROUSSILLON	30	GARD				
SAINT-ANDRE-DE-MAJENCULES	30229	LANGUEDOC-ROUSSILLON	30	GARD				
SAINT-ANDRE-DE-ROQUEPERTUIS	30230	LANGUEDOC-ROUSSILLON	30	GARD				
SAINT-ANDRE-DE-VAILBOURNE	30231	LANGUEDOC-ROUSSILLON	30	GARD				
SAINT-ANDRE-D'OLERARGUES	30232	LANGUEDOC-ROUSSILLON	30	GARD				
SAINTE-BAUZELY	30233	LANGUEDOC-ROUSSILLON	30	GARD				
SAINTE-BENEZE	30234	LANGUEDOC-ROUSSILLON	30	GARD				
SAINTE-BONNET-DU-GARD	30235	LANGUEDOC-ROUSSILLON	30	GARD				
SAINTE-BONNET-DE-SALENDRIQUE	30236	LANGUEDOC-ROUSSILLON	30	GARD				
SAINTE-BRES	30237	LANGUEDOC-ROUSSILLON	30	GARD				
SAINTE-BRESSON	30238	LANGUEDOC-ROUSSILLON	30	GARD				
SAINTE-CECILE-D'ANDORGE	30239	LANGUEDOC-ROUSSILLON	30	GARD				
SAINTE-CESAIRE-DE-GAUZIGNAN	30240	LANGUEDOC-ROUSSILLON	30	GARD				
SAINTE-CHAPTES	30241	LANGUEDOC-ROUSSILLON	30	GARD				
SAINTE-CROIX-DE-RODIERES	30242	LANGUEDOC-ROUSSILLON	30	GARD				
SAINTE-CROIX-DE-VAL	30243	LANGUEDOC-ROUSSILLON	30	GARD				
SAINTE-CLEMENT	30244	LANGUEDOC-ROUSSILLON	30	GARD				
SAINTE-COME-ET-MARIE-JOLS	30245	LANGUEDOC-ROUSSILLON	30	GARD				
SAINTE-CROIX-DE-CADELERLE	30246	LANGUEDOC-ROUSSILLON	30	GARD				
SAINTE-GENIS	30247	LANGUEDOC-ROUSSILLON	30	GARD				
SAINTE-DEZERY	30248	LANGUEDOC-ROUSSILLON	30	GARD				

## Annexe : Liste des communes définissant la révision 2012 de la délimitation des zones vulnérables

Commune	Code INSEE de la commune	Région	Code du département	Département	Communes classées en Zones Vulnérables en 2007	Communes proposées au classement ou au déclassement en Zones Vulnérables en 2012	Evolution du zonage entre celui arrêté en 2007 et la proposition 2012	Evolution du zonage entre celui proposé lors de la consultation et la proposition finale 2012 (post consultation)
SAINT-DIONIZY	30249	LANGUEDOC-ROUSSILLON	30	GARD				
SAINT-ETIENNE-DE-LOLM	30250	LANGUEDOC-ROUSSILLON	30	GARD				
SAINT-ETIENNE-DES-SORTS	30251	LANGUEDOC-ROUSSILLON	30	GARD				
SAINT-FELIX-DE-PALLIERES	30252	LANGUEDOC-ROUSSILLON	30	GARD				
SAINT-FLORENCE-SUR-AUZONNET	30253	LANGUEDOC-ROUSSILLON	30	GARD				
SAINT-GENIES-DE-COMOLAS	30254	LANGUEDOC-ROUSSILLON	30	GARD				
SAINT-GENIES-DE-MALGOIRES	30255	LANGUEDOC-ROUSSILLON	30	GARD				
SAINT-GERVASY	30256	LANGUEDOC-ROUSSILLON	30	GARD				
SAINT-GERVASY	30257	LANGUEDOC-ROUSSILLON	30	GARD	1	1	Maintien	
SAINT-GILLES	30258	LANGUEDOC-ROUSSILLON	30	GARD	1	1	Maintien	
SAINT-HILAIRE-DE-BRETHMAS	30259	LANGUEDOC-ROUSSILLON	30	GARD				
SAINT-HILAIRE-D'OZILHAN	30260	LANGUEDOC-ROUSSILLON	30	GARD				-1
SAINT-HIPPOLYTE-DE-CATON	30261	LANGUEDOC-ROUSSILLON	30	GARD				
SAINT-HIPPOLYTE-DE-MONTAIGU	30262	LANGUEDOC-ROUSSILLON	30	GARD		1	Ajout	
SAINT-HIPPOLYTE-DU-FORT	30263	LANGUEDOC-ROUSSILLON	30	GARD				
SAINT-JEAN-DE-CEYRARGUES	30264	LANGUEDOC-ROUSSILLON	30	GARD				
SAINT-JEAN-DE-CRIEULON	30265	LANGUEDOC-ROUSSILLON	30	GARD				
SAINT-JEAN-DE-MARUEJOLS-ET-AVE.	30266	LANGUEDOC-ROUSSILLON	30	GARD				
SAINT-JEAN-DE-SERRES	30267	LANGUEDOC-ROUSSILLON	30	GARD				
SAINT-JEAN-DE-VALERISCLE	30268	LANGUEDOC-ROUSSILLON	30	GARD				
SAINT-JEAN-DU-GARD	30269	LANGUEDOC-ROUSSILLON	30	GARD				
SAINT-JEAN-DU-PIN	30270	LANGUEDOC-ROUSSILLON	30	GARD				
SAINT-JULIEN-DE-CASSAGNAS	30271	LANGUEDOC-ROUSSILLON	30	GARD				
SAINT-JULIEN-DE-LA-NEF	30272	LANGUEDOC-ROUSSILLON	30	GARD				
SAINT-JULIEN-DE-PEYROLAS	30273	LANGUEDOC-ROUSSILLON	30	GARD				
SAINT-JULIEN-DES-ROSIERS	30274	LANGUEDOC-ROUSSILLON	30	GARD				
SAINT-JUST-ET-YACQUEMES	30275	LANGUEDOC-ROUSSILLON	30	GARD				
SAINT-LAURENT-D'AIGOUZE	30276	LANGUEDOC-ROUSSILLON	30	GARD	1	1	Maintien	
SAINT-LAURENT-DE-CARNOLS	30277	LANGUEDOC-ROUSSILLON	30	GARD				
SAINT-LAURENT-DES-ARRIBES	30278	LANGUEDOC-ROUSSILLON	30	GARD				
SAINT-LAURENT-LA-VERNEDE	30279	LANGUEDOC-ROUSSILLON	30	GARD				
SAINT-LAURENT-LE-MINIER	30280	LANGUEDOC-ROUSSILLON	30	GARD				
SAINT-MAMERT-DU-GARD	30281	LANGUEDOC-ROUSSILLON	30	GARD				
SAINT-MARCEL-DE-CABRIET	30282	LANGUEDOC-ROUSSILLON	30	GARD				
SAINT-MARTIAL	30283	LANGUEDOC-ROUSSILLON	30	GARD				
SAINT-MARTIN-DE-VALGALGUES	30284	LANGUEDOC-ROUSSILLON	30	GARD				
SAINT-MAURICE-DE-CAZEVILLE	30285	LANGUEDOC-ROUSSILLON	30	GARD				
SAINT-MAXIMIN	30286	LANGUEDOC-ROUSSILLON	30	GARD		1	Ajout	
SAINT-MICHEL-DEUZET	30287	LANGUEDOC-ROUSSILLON	30	GARD				
SAINT-NAZAIRE	30288	LANGUEDOC-ROUSSILLON	30	GARD				
SAINT-NAZAIRE-DES-GARDIES	30289	LANGUEDOC-ROUSSILLON	30	GARD				
SAINT-PAULET-DE-CASSON	30290	LANGUEDOC-ROUSSILLON	30	GARD				
SAINT-PAUL-LA-COSTE	30291	LANGUEDOC-ROUSSILLON	30	GARD				
SAINT-PONS-LA-CALM	30292	LANGUEDOC-ROUSSILLON	30	GARD				
SAINT-PRIVAT-DE-CHAMPOLS	30293	LANGUEDOC-ROUSSILLON	30	GARD				
SAINT-PRIVAT-DES-VEIEUX	30294	LANGUEDOC-ROUSSILLON	30	GARD				
SAINT-QUENTIN-LA-POTERIE	30295	LANGUEDOC-ROUSSILLON	30	GARD		1	Ajout	
SAINT-ROMAN-DE-CODIERES	30296	LANGUEDOC-ROUSSILLON	30	GARD				
SAINT-SEBASTIEN-D'ANGREFEUILLE	30298	LANGUEDOC-ROUSSILLON	30	GARD				
SAINT-SIFFRET	30299	LANGUEDOC-ROUSSILLON	30	GARD		1	Ajout	
SAINT-THEODORIT	30300	LANGUEDOC-ROUSSILLON	30	GARD				
SAINT-VICTOR-DES-OLLES	30301	LANGUEDOC-ROUSSILLON	30	GARD		1	Ajout	
SAINT-VICTOR-LA-COSTE	30302	LANGUEDOC-ROUSSILLON	30	GARD				
SAINT-VICTOR-DE-MALCAP	30303	LANGUEDOC-ROUSSILLON	30	GARD				
SALAZAC	30304	LANGUEDOC-ROUSSILLON	30	GARD				
SALINDRES	30305	LANGUEDOC-ROUSSILLON	30	GARD				
SALINELLES	30306	LANGUEDOC-ROUSSILLON	30	GARD				
LES SALLÉS-DU-GARDON	30307	LANGUEDOC-ROUSSILLON	30	GARD				
SANILHAC-SAGRIES	30308	LANGUEDOC-ROUSSILLON	30	GARD				
SARDAN	30309	LANGUEDOC-ROUSSILLON	30	GARD				
SAUBIANE	30310	LANGUEDOC-ROUSSILLON	30	GARD				
SAUVE	30311	LANGUEDOC-ROUSSILLON	30	GARD				
SAUVETERRE	30312	LANGUEDOC-ROUSSILLON	30	GARD				
SAUZET	30313	LANGUEDOC-ROUSSILLON	30	GARD				
SAVIGNARGUES	30314	LANGUEDOC-ROUSSILLON	30	GARD				
SAZE	30315	LANGUEDOC-ROUSSILLON	30	GARD				
SENECHAS	30316	LANGUEDOC-ROUSSILLON	30	GARD				
SERNHAC	30317	LANGUEDOC-ROUSSILLON	30	GARD	1	1	Maintien	
SERVAS	30318	LANGUEDOC-ROUSSILLON	30	GARD				
SERVIERS-ET-LABAUME	30319	LANGUEDOC-ROUSSILLON	30	GARD				
SEYNES	30320	LANGUEDOC-ROUSSILLON	30	GARD				
SOMMIERES	30321	LANGUEDOC-ROUSSILLON	30	GARD				
SOUDEIROLLES	30322	LANGUEDOC-ROUSSILLON	30	GARD				
SOUSTELLE	30323	LANGUEDOC-ROUSSILLON	30	GARD				
SOUVIGNARGUES	30324	LANGUEDOC-ROUSSILLON	30	GARD				
SUMENE	30325	LANGUEDOC-ROUSSILLON	30	GARD				
TAVEL	30326	LANGUEDOC-ROUSSILLON	30	GARD				
THARAUX	30327	LANGUEDOC-ROUSSILLON	30	GARD				
THEZIERS	30328	LANGUEDOC-ROUSSILLON	30	GARD				
THORAS	30329	LANGUEDOC-ROUSSILLON	30	GARD				
TORNAC	30330	LANGUEDOC-ROUSSILLON	30	GARD				
TRESGUES	30331	LANGUEDOC-ROUSSILLON	30	GARD				
UCHAUD	30333	LANGUEDOC-ROUSSILLON	30	GARD	1	1	Maintien	
UZES	30334	LANGUEDOC-ROUSSILLON	30	GARD		1	Ajout	
VABRES	30335	LANGUEDOC-ROUSSILLON	30	GARD				
VALLABRE-GUES	30336	LANGUEDOC-ROUSSILLON	30	GARD				
VALLABRIX	30337	LANGUEDOC-ROUSSILLON	30	GARD		1	Ajout	
VALLERARGUES	30338	LANGUEDOC-ROUSSILLON	30	GARD				
VALLERAUGUE	30339	LANGUEDOC-ROUSSILLON	30	GARD				
VALLGUIERES	30340	LANGUEDOC-ROUSSILLON	30	GARD				
VAUVERT	30341	LANGUEDOC-ROUSSILLON	30	GARD	1	1	Maintien	
VENEJAN	30342	LANGUEDOC-ROUSSILLON	30	GARD				
VERFEUIL	30343	LANGUEDOC-ROUSSILLON	30	GARD				
VERGEZE	30344	LANGUEDOC-ROUSSILLON	30	GARD	1	1	Maintien	
LA VERNAREDE	30345	LANGUEDOC-ROUSSILLON	30	GARD				
VERS-PONT-DU-GARD	30346	LANGUEDOC-ROUSSILLON	30	GARD				-1
VESTRIC-ET-CANDIAC	30347	LANGUEDOC-ROUSSILLON	30	GARD	1	1	Maintien	
VEZENOBRES	30348	LANGUEDOC-ROUSSILLON	30	GARD				
VIC-LE-FEISSO	30349	LANGUEDOC-ROUSSILLON	30	GARD				
LE VICAN	30350	LANGUEDOC-ROUSSILLON	30	GARD				
VILLENEUVE-LES-AVIGNON	30351	LANGUEDOC-ROUSSILLON	30	GARD				
VILLEVIELLE	30352	LANGUEDOC-ROUSSILLON	30	GARD				
VISSEC	30353	LANGUEDOC-ROUSSILLON	30	GARD				
MONTAGNAC	30354	LANGUEDOC-ROUSSILLON	30	GARD				
SAINT-PAUL-LES-FONTS	30355	LANGUEDOC-ROUSSILLON	30	GARD				
RODILHAN	30356	LANGUEDOC-ROUSSILLON	30	GARD	1	1	Maintien	
ABELLHAN	34001	LANGUEDOC-ROUSSILLON	34	HERAULT				
ADISSAN	34002	LANGUEDOC-ROUSSILLON	34	HERAULT				
AGDE	34003	LANGUEDOC-ROUSSILLON	34	HERAULT				
AGEL	34004	LANGUEDOC-ROUSSILLON	34	HERAULT				
AGNES	34005	LANGUEDOC-ROUSSILLON	34	HERAULT				
AIGNE	34006	LANGUEDOC-ROUSSILLON	34	HERAULT				
AIGUES-VIVES	34007	LANGUEDOC-ROUSSILLON	34	HERAULT				
LES AIRÉS	34008	LANGUEDOC-ROUSSILLON	34	HERAULT				
ALIGNAN-DU-VENT	34009	LANGUEDOC-ROUSSILLON	34	HERAULT				
ANIANE	34010	LANGUEDOC-ROUSSILLON	34	HERAULT				
ARBORAS	34011	LANGUEDOC-ROUSSILLON	34	HERAULT				
ARGELIERS	34012	LANGUEDOC-ROUSSILLON	34	HERAULT				
ASPIRAN	34013	LANGUEDOC-ROUSSILLON	34	HERAULT				
ASSAS	34014	LANGUEDOC-ROUSSILLON	34	HERAULT				
ASSIGNAN	34015	LANGUEDOC-ROUSSILLON	34	HERAULT				
AUMELAS	34016	LANGUEDOC-ROUSSILLON	34	HERAULT				
AURES	34017	LANGUEDOC-ROUSSILLON	34	HERAULT				
AUTIGNAC	34018	LANGUEDOC-ROUSSILLON	34	HERAULT				
AVENE	34019	LANGUEDOC-ROUSSILLON	34	HERAULT				
AZILANET	34020	LANGUEDOC-ROUSSILLON	34	HERAULT				
BABEAUX-BOULDIX	34021	LANGUEDOC-ROUSSILLON	34	HERAULT				
BAILLARGUES	34022	LANGUEDOC-ROUSSILLON	34	HERAULT	1	1	Maintien	
BALARUC-LES-BAINS	34023	LANGUEDOC-ROUSSILLON	34	HERAULT				
BALARUC-LE-VEIEUX	34024	LANGUEDOC-ROUSSILLON	34	HERAULT				
BASSAN	34025	LANGUEDOC-ROUSSILLON	34	HERAULT				
BEAUFORT	34026	LANGUEDOC-ROUSSILLON	34	HERAULT				
BEAULIEU	34027	LANGUEDOC-ROUSSILLON	34	HERAULT				
BEAURELIX	34028	LANGUEDOC-ROUSSILLON	34	HERAULT				
BELARGA	34029	LANGUEDOC-ROUSSILLON	34	HERAULT				
BERLOU	34030	LANGUEDOC-ROUSSILLON	34	HERAULT				
BESSAN	34031	LANGUEDOC-ROUSSILLON	34	HERAULT				
BESSAN	34032	LANGUEDOC-ROUSSILLON	34	HERAULT				
BOISSERON	34033	LANGUEDOC-ROUSSILLON	34	HERAULT				
BOISSET	34034	LANGUEDOC-ROUSSILLON	34	HERAULT				
LA BOISSIERE	34035	LANGUEDOC-ROUSSILLON	34	HERAULT				
LE BOSSO	34036	LANGUEDOC-ROUSSILLON	34	HERAULT				
BOUJAN-SUR-LIBRON	34037	LANGUEDOC-ROUSSILLON	34	HERAULT				
LE BOUSQUET-D'ORB	34038	LANGUEDOC-ROUSSILLON	34	HERAULT				
BOUZIGUES	34039	LANGUEDOC-ROUSSILLON	34	HERAULT				
BRENIAC	34040	LANGUEDOC-ROUSSILLON	34	HERAULT				
BRIGNAC	34041	LANGUEDOC-ROUSSILLON	34	HERAULT				
BRISSAC	34042	LANGUEDOC-ROUSSILLON	34	HERAULT				
BUZIGNARGUES	34043	LANGUEDOC-ROUSSILLON	34	HERAULT				
CABREROLLES	34044	LANGUEDOC-ROUSSILLON	34	HERAULT				
CABRIERES	34045	LANGUEDOC-ROUSSILLON	34	HERAULT				
CAMPAGNE	34047	LANGUEDOC-ROUSSILLON	34	HERAULT				
CAMPAGNE	34048	LANGUEDOC-ROUSSILLON	34	HERAULT				
CAMFLONG	34049	LANGUEDOC-ROUSSILLON	34	HERAULT				
CANDILLARGUES	34050	LANGUEDOC-ROUSSILLON	34	HERAULT	1	1	Maintien	

## Annexe : Liste des communes définissant la révision 2012 de la délimitation des zones vulnérables

Commune	Code INSEE de la commune	Région	Code du département	Département	Communes classées en Zones Vulnérables en 2007	Communes proposées au classement ou au déclassement en Zones Vulnérables en 2012	Evolution du zonage entre celui arrêté en 2007 et la proposition 2012	Evolution du zonage entre celui arrêté en 2007 et la proposition finale 2012 (post consultation)
CANET	34051	LANGUEDOC-ROUSSILLON	34	HERAULT				
CAPESTANG	34052	LANGUEDOC-ROUSSILLON	34	HERAULT				
CARLENCAS-ET-LEVAS	34053	LANGUEDOC-ROUSSILLON	34	HERAULT				
CASSANVIEUX	34054	LANGUEDOC-ROUSSILLON	34	HERAULT				
CASTANET-LE-HAUT	34055	LANGUEDOC-ROUSSILLON	34	HERAULT				
CASTELNAU-DE-GUIERS	34056	LANGUEDOC-ROUSSILLON	34	HERAULT				
CASTELNAU-LE-VEZ	34057	LANGUEDOC-ROUSSILLON	34	HERAULT	1	1	Maintien	
CASTRIES	34058	LANGUEDOC-ROUSSILLON	34	HERAULT				
LA CAUNETTE	34059	LANGUEDOC-ROUSSILLON	34	HERAULT				
CAUSSE-DE-LA-SELLE	34060	LANGUEDOC-ROUSSILLON	34	HERAULT				
CAUSSIES-ET-MYRAN	34061	LANGUEDOC-ROUSSILLON	34	HERAULT				
CAUSSINJOULIS	34062	LANGUEDOC-ROUSSILLON	34	HERAULT				
CALIX	34063	LANGUEDOC-ROUSSILLON	34	HERAULT				
CAZEDARNES	34065	LANGUEDOC-ROUSSILLON	34	HERAULT				
CAZEVIELLE	34066	LANGUEDOC-ROUSSILLON	34	HERAULT				
CAZILHAC	34067	LANGUEDOC-ROUSSILLON	34	HERAULT				
CAZOULS-D'HERAULT	34068	LANGUEDOC-ROUSSILLON	34	HERAULT				
CAZOULS-LES-BEZIERS	34069	LANGUEDOC-ROUSSILLON	34	HERAULT				
CEBZAN	34070	LANGUEDOC-ROUSSILLON	34	HERAULT				
CEILHES-ET-ROCOZELS	34071	LANGUEDOC-ROUSSILLON	34	HERAULT				
CELLES	34072	LANGUEDOC-ROUSSILLON	34	HERAULT				
CERS	34073	LANGUEDOC-ROUSSILLON	34	HERAULT				
CESSENON-SUR-ORB	34074	LANGUEDOC-ROUSSILLON	34	HERAULT				
CESSERAS	34075	LANGUEDOC-ROUSSILLON	34	HERAULT				
CEYRAS	34076	LANGUEDOC-ROUSSILLON	34	HERAULT				
CLAPIERS	34077	LANGUEDOC-ROUSSILLON	34	HERAULT				
CLARET	34078	LANGUEDOC-ROUSSILLON	34	HERAULT				
CLERMONT-L'HERAULT	34079	LANGUEDOC-ROUSSILLON	34	HERAULT				
COLOMBIERES-SUR-ORB	34080	LANGUEDOC-ROUSSILLON	34	HERAULT				
COLOMBIERS	34081	LANGUEDOC-ROUSSILLON	34	HERAULT				
COMBALLAUX	34082	LANGUEDOC-ROUSSILLON	34	HERAULT				
COMBES	34083	LANGUEDOC-ROUSSILLON	34	HERAULT				
CORNELHAN	34084	LANGUEDOC-ROUSSILLON	34	HERAULT				
COULOBRES	34085	LANGUEDOC-ROUSSILLON	34	HERAULT				
COURNIOU	34086	LANGUEDOC-ROUSSILLON	34	HERAULT				
COURNONSEC	34087	LANGUEDOC-ROUSSILLON	34	HERAULT				
COURNONTERRAL	34088	LANGUEDOC-ROUSSILLON	34	HERAULT				
CREISSAN	34089	LANGUEDOC-ROUSSILLON	34	HERAULT				
LE CRES	34090	LANGUEDOC-ROUSSILLON	34	HERAULT	1	1	Maintien	
LE CROS	34091	LANGUEDOC-ROUSSILLON	34	HERAULT				
CRUZY	34092	LANGUEDOC-ROUSSILLON	34	HERAULT				
DIO-ET-VALQUIERES	34093	LANGUEDOC-ROUSSILLON	34	HERAULT				
ESPONDEILHAN	34094	LANGUEDOC-ROUSSILLON	34	HERAULT				
FABREGUES	34095	LANGUEDOC-ROUSSILLON	34	HERAULT				
FAGERES	34096	LANGUEDOC-ROUSSILLON	34	HERAULT				
FELINES-MINERVOIS	34097	LANGUEDOC-ROUSSILLON	34	HERAULT				
FERRALS-LES-MONTAGNES	34098	LANGUEDOC-ROUSSILLON	34	HERAULT				
FERRIERES-LES-VERRIERES	34099	LANGUEDOC-ROUSSILLON	34	HERAULT				
FERRIERES-POUSSAROU	34100	LANGUEDOC-ROUSSILLON	34	HERAULT				
FLORENSAC	34101	LANGUEDOC-ROUSSILLON	34	HERAULT				
FONTANES	34102	LANGUEDOC-ROUSSILLON	34	HERAULT				
FONTES	34103	LANGUEDOC-ROUSSILLON	34	HERAULT				
FOS	34104	LANGUEDOC-ROUSSILLON	34	HERAULT				
FOUZILHON	34105	LANGUEDOC-ROUSSILLON	34	HERAULT				
FOZIERES	34106	LANGUEDOC-ROUSSILLON	34	HERAULT				
FRONTIGNAN	34108	LANGUEDOC-ROUSSILLON	34	HERAULT				
GABIAN	34109	LANGUEDOC-ROUSSILLON	34	HERAULT				
GALARGUES	34110	LANGUEDOC-ROUSSILLON	34	HERAULT				
GANGES	34111	LANGUEDOC-ROUSSILLON	34	HERAULT				
GARRIGUES	34112	LANGUEDOC-ROUSSILLON	34	HERAULT				
GIGEAN	34113	LANGUEDOC-ROUSSILLON	34	HERAULT				
GIGNAC	34114	LANGUEDOC-ROUSSILLON	34	HERAULT				
GORNIES	34115	LANGUEDOC-ROUSSILLON	34	HERAULT				
GRABELS	34116	LANGUEDOC-ROUSSILLON	34	HERAULT				
GRASSESSAC	34117	LANGUEDOC-ROUSSILLON	34	HERAULT				
GUZARGUES	34118	LANGUEDOC-ROUSSILLON	34	HERAULT				
HEREPIAN	34119	LANGUEDOC-ROUSSILLON	34	HERAULT				
JACOUP	34120	LANGUEDOC-ROUSSILLON	34	HERAULT				
JONVELS	34121	LANGUEDOC-ROUSSILLON	34	HERAULT				
JONQUIERES	34122	LANGUEDOC-ROUSSILLON	34	HERAULT				
JUVIGNAC	34123	LANGUEDOC-ROUSSILLON	34	HERAULT				
LACOSTE	34124	LANGUEDOC-ROUSSILLON	34	HERAULT				
LADAMAS	34125	LANGUEDOC-ROUSSILLON	34	HERAULT				
LAMALOU-LES-BAINS	34126	LANGUEDOC-ROUSSILLON	34	HERAULT				
LANSARGUES	34127	LANGUEDOC-ROUSSILLON	34	HERAULT	1	1	Maintien	
LARROQUE	34128	LANGUEDOC-ROUSSILLON	34	HERAULT				
LATTES	34129	LANGUEDOC-ROUSSILLON	34	HERAULT	1	1	Maintien	
LAURENS	34130	LANGUEDOC-ROUSSILLON	34	HERAULT				
LAURET	34131	LANGUEDOC-ROUSSILLON	34	HERAULT				
LAUROUX	34132	LANGUEDOC-ROUSSILLON	34	HERAULT				
LAVALETTE	34133	LANGUEDOC-ROUSSILLON	34	HERAULT				
LAVERUNE	34134	LANGUEDOC-ROUSSILLON	34	HERAULT				
LESPIGNAN	34135	LANGUEDOC-ROUSSILLON	34	HERAULT				
LEZIGNAN-LA-CREBE	34136	LANGUEDOC-ROUSSILLON	34	HERAULT				
LIAUSSON	34137	LANGUEDOC-ROUSSILLON	34	HERAULT				
LIEURAN-CABRIERES	34138	LANGUEDOC-ROUSSILLON	34	HERAULT				
LIEURAN-LES-BEZIERS	34139	LANGUEDOC-ROUSSILLON	34	HERAULT				
LIEURAN-SUR-ORB	34140	LANGUEDOC-ROUSSILLON	34	HERAULT				
LA LIVINIÈRE	34141	LANGUEDOC-ROUSSILLON	34	HERAULT				
LODEVE	34142	LANGUEDOC-ROUSSILLON	34	HERAULT				
LOUPIAN	34143	LANGUEDOC-ROUSSILLON	34	HERAULT				
LUXAS	34144	LANGUEDOC-ROUSSILLON	34	HERAULT				
LUNEL	34145	LANGUEDOC-ROUSSILLON	34	HERAULT	1	1	Maintien	
LUNEL-VIEL	34146	LANGUEDOC-ROUSSILLON	34	HERAULT	1	1	Maintien	
MAGALAS	34147	LANGUEDOC-ROUSSILLON	34	HERAULT				
MARASSIAN	34148	LANGUEDOC-ROUSSILLON	34	HERAULT				
MARSON	34149	LANGUEDOC-ROUSSILLON	34	HERAULT				
MARSEILLAN	34150	LANGUEDOC-ROUSSILLON	34	HERAULT				
MARSILLARGUES	34151	LANGUEDOC-ROUSSILLON	34	HERAULT	1	1	Maintien	
MAS-DE-LONDRES	34152	LANGUEDOC-ROUSSILLON	34	HERAULT				
LES MATELLES	34153	LANGUEDOC-ROUSSILLON	34	HERAULT				
MAUGUIO	34154	LANGUEDOC-ROUSSILLON	34	HERAULT	1	1	Maintien	
MAUREILHAN	34155	LANGUEDOC-ROUSSILLON	34	HERAULT				
MERFONS	34156	LANGUEDOC-ROUSSILLON	34	HERAULT				
MEZE	34157	LANGUEDOC-ROUSSILLON	34	HERAULT				
MINERVE	34158	LANGUEDOC-ROUSSILLON	34	HERAULT				
MIRVAL	34159	LANGUEDOC-ROUSSILLON	34	HERAULT				
MONS	34160	LANGUEDOC-ROUSSILLON	34	HERAULT				
MONTADY	34161	LANGUEDOC-ROUSSILLON	34	HERAULT				
MONTAGNAC	34162	LANGUEDOC-ROUSSILLON	34	HERAULT				
MONTARNAUD	34163	LANGUEDOC-ROUSSILLON	34	HERAULT				
MONTAUD	34164	LANGUEDOC-ROUSSILLON	34	HERAULT				
MONTBAZIN	34165	LANGUEDOC-ROUSSILLON	34	HERAULT				
MONTBLANC	34166	LANGUEDOC-ROUSSILLON	34	HERAULT				
MONTELS	34167	LANGUEDOC-ROUSSILLON	34	HERAULT				
MONTESQUIEU	34168	LANGUEDOC-ROUSSILLON	34	HERAULT				
MONTFERRIER-SUR-LEZ	34169	LANGUEDOC-ROUSSILLON	34	HERAULT				
MONTOLIERS	34170	LANGUEDOC-ROUSSILLON	34	HERAULT				
MONTOLIEU	34171	LANGUEDOC-ROUSSILLON	34	HERAULT				
MONTPELLIER	34172	LANGUEDOC-ROUSSILLON	34	HERAULT	1	1	Maintien	
MONTPEYROUX	34173	LANGUEDOC-ROUSSILLON	34	HERAULT				
MOULES-ET-BAUCELS	34174	LANGUEDOC-ROUSSILLON	34	HERAULT				
MOURÈZE	34175	LANGUEDOC-ROUSSILLON	34	HERAULT				
MUDISSAN	34176	LANGUEDOC-ROUSSILLON	34	HERAULT	1	1	Maintien	
MURLES	34177	LANGUEDOC-ROUSSILLON	34	HERAULT				
MURVEL-LES-BEZIERS	34178	LANGUEDOC-ROUSSILLON	34	HERAULT				
MURVEL-LES-MONTPELLIER	34179	LANGUEDOC-ROUSSILLON	34	HERAULT				
NEBIAN	34180	LANGUEDOC-ROUSSILLON	34	HERAULT				
NEFFIES	34181	LANGUEDOC-ROUSSILLON	34	HERAULT				
NEJONAN-LE-VEZ	34182	LANGUEDOC-ROUSSILLON	34	HERAULT				
NISSAN-LEZ-ENSERUNE	34183	LANGUEDOC-ROUSSILLON	34	HERAULT				
NIZAS	34184	LANGUEDOC-ROUSSILLON	34	HERAULT				
NOTRE-DAME-DE-LONDRES	34185	LANGUEDOC-ROUSSILLON	34	HERAULT				
OCCON	34186	LANGUEDOC-ROUSSILLON	34	HERAULT				
OLARGUES	34187	LANGUEDOC-ROUSSILLON	34	HERAULT				
OLMET-ET-VILLECLIN	34188	LANGUEDOC-ROUSSILLON	34	HERAULT				
OLONZAC	34189	LANGUEDOC-ROUSSILLON	34	HERAULT				
OLPIA	34190	LANGUEDOC-ROUSSILLON	34	HERAULT				
PAILHES	34191	LANGUEDOC-ROUSSILLON	34	HERAULT				
PALAVAS-LES-FLOTS	34192	LANGUEDOC-ROUSSILLON	34	HERAULT				
PARDAILHAN	34193	LANGUEDOC-ROUSSILLON	34	HERAULT				
PAULHAN	34194	LANGUEDOC-ROUSSILLON	34	HERAULT				
PEGAIROLLES-DE-BUEGES	34195	LANGUEDOC-ROUSSILLON	34	HERAULT				
PEGAIROLLES-DE-L'ESCALETTE	34196	LANGUEDOC-ROUSSILLON	34	HERAULT				
PERET	34197	LANGUEDOC-ROUSSILLON	34	HERAULT				
PEROLS	34198	LANGUEDOC-ROUSSILLON	34	HERAULT	1	1	Maintien	
PEZENAS	34199	LANGUEDOC-ROUSSILLON	34	HERAULT				
PEZENES-LES-MINES	34200	LANGUEDOC-ROUSSILLON	34	HERAULT				
PIERREHUE	34201	LANGUEDOC-ROUSSILLON	34	HERAULT				
PIGNAN	34202	LANGUEDOC-ROUSSILLON	34	HERAULT				
PINET	34203	LANGUEDOC-ROUSSILLON	34	HERAULT				
PLAISSAN	34204	LANGUEDOC-ROUSSILLON	34	HERAULT				
LES PLANS	34205	LANGUEDOC-ROUSSILLON	34	HERAULT				
POILHES	34206	LANGUEDOC-ROUSSILLON	34	HERAULT				
POMEROLS	34207	LANGUEDOC-ROUSSILLON	34	HERAULT				

**Annexe : Liste des communes définissant la révision 2012 de la délimitation des zones vulnérables**

Commune	Code INSEE de la commune	Région	Code du département	Département	Communes classées en Zones Vulnérables en 2007	Communes proposées au classement ou au déclassement en Zones Vulnérables en 2012	Evolution du zonage entre celui arrêté en 2007 et la proposition 2012	Evolution du zonage entre celui proposé lors de la consultation et la proposition finale 2012 (post consultation)
POPIAN	34208	LANGUEDOC-ROUSSILLON	34	HERAULT				
PORTRAGNES	34209	LANGUEDOC-ROUSSILLON	34	HERAULT				
LE POUJET	34210	LANGUEDOC-ROUSSILLON	34	HERAULT				
LE POUJOLS-SUR-ORB	34211	LANGUEDOC-ROUSSILLON	34	HERAULT				
POUJOLS	34212	LANGUEDOC-ROUSSILLON	34	HERAULT				
POUSSAN	34213	LANGUEDOC-ROUSSILLON	34	HERAULT				
POUZOLES	34214	LANGUEDOC-ROUSSILLON	34	HERAULT				
POZOOLS	34215	LANGUEDOC-ROUSSILLON	34	HERAULT				
LE PRADAL	34216	LANGUEDOC-ROUSSILLON	34	HERAULT				
PRADES-LE-LEZ	34217	LANGUEDOC-ROUSSILLON	34	HERAULT				
PRADES-SUR-VERNAZOBRE	34218	LANGUEDOC-ROUSSILLON	34	HERAULT				
PREMIAN	34219	LANGUEDOC-ROUSSILLON	34	HERAULT				
LE PUECH	34220	LANGUEDOC-ROUSSILLON	34	HERAULT				
PUECHABON	34221	LANGUEDOC-ROUSSILLON	34	HERAULT				
PULICHER	34222	LANGUEDOC-ROUSSILLON	34	HERAULT				
PUMISSON	34223	LANGUEDOC-ROUSSILLON	34	HERAULT				
PUISSALICON	34224	LANGUEDOC-ROUSSILLON	34	HERAULT				
PUISSERGUIER	34225	LANGUEDOC-ROUSSILLON	34	HERAULT				
QUIRANTE	34226	LANGUEDOC-ROUSSILLON	34	HERAULT				
RESTINCLIERES	34227	LANGUEDOC-ROUSSILLON	34	HERAULT				
RIEUSSEC	34228	LANGUEDOC-ROUSSILLON	34	HERAULT				
RIOLS	34229	LANGUEDOC-ROUSSILLON	34	HERAULT				
LES RIVES	34230	LANGUEDOC-ROUSSILLON	34	HERAULT				
ROMGUIERES	34231	LANGUEDOC-ROUSSILLON	34	HERAULT				
ROQUEBRUN	34232	LANGUEDOC-ROUSSILLON	34	HERAULT				
ROQUERONDE	34233	LANGUEDOC-ROUSSILLON	34	HERAULT				
ROUSSILLS	34234	LANGUEDOC-ROUSSILLON	34	HERAULT				
ROSIS	34235	LANGUEDOC-ROUSSILLON	34	HERAULT				
ROUJET	34236	LANGUEDOC-ROUSSILLON	34	HERAULT				
ROUJAN	34237	LANGUEDOC-ROUSSILLON	34	HERAULT				
SAINTE-ANNE-DE-BUEGES	34238	LANGUEDOC-ROUSSILLON	34	HERAULT				
SAINTE-ANNE-DE-SANGONIS	34239	LANGUEDOC-ROUSSILLON	34	HERAULT				
SAINTE-AUNES	34240	LANGUEDOC-ROUSSILLON	34	HERAULT	1	1	Maintien	
SAINTE-BAULLE-DE-LA-SYLVE	34241	LANGUEDOC-ROUSSILLON	34	HERAULT				
SAINTE-BAULLE-DE-MONTMEL	34242	LANGUEDOC-ROUSSILLON	34	HERAULT				
SAINTE-BAULLE-DE-PUTOIS	34243	LANGUEDOC-ROUSSILLON	34	HERAULT				
SAINTE-BRES	34244	LANGUEDOC-ROUSSILLON	34	HERAULT	1	1	Maintien	
SAINTE-CHRIAN	34245	LANGUEDOC-ROUSSILLON	34	HERAULT				
SAINTE-CHRISTOL	34246	LANGUEDOC-ROUSSILLON	34	HERAULT				
SAINTE-CLEMENT-DE-RIVIERE	34247	LANGUEDOC-ROUSSILLON	34	HERAULT				
SAINTE-CROIX-DE-QUINTILLARGUE	34248	LANGUEDOC-ROUSSILLON	34	HERAULT				
SAINTE-EIZERY	34249	LANGUEDOC-ROUSSILLON	34	HERAULT				
SAINTE-ETIENNE-D'ALBAGNAN	34250	LANGUEDOC-ROUSSILLON	34	HERAULT				
SAINTE-ETIENNE-DE-GOURGAS	34251	LANGUEDOC-ROUSSILLON	34	HERAULT				
SAINTE-ETIENNE-ESTRECHOUX	34252	LANGUEDOC-ROUSSILLON	34	HERAULT				
SAINTE-FELIX-DE-LHERAS	34253	LANGUEDOC-ROUSSILLON	34	HERAULT				
SAINTE-FELIX-DE-LODEZ	34254	LANGUEDOC-ROUSSILLON	34	HERAULT				
SAINTE-GELY-DU-FESC	34255	LANGUEDOC-ROUSSILLON	34	HERAULT				
SAINTE-GENIEVE-DES-MOURGUES	34256	LANGUEDOC-ROUSSILLON	34	HERAULT		1	Ajout	
SAINTE-GENIEVE-DES-VARENSAL	34257	LANGUEDOC-ROUSSILLON	34	HERAULT				
SAINTE-GENIEVE-DE-FONTEFIT	34258	LANGUEDOC-ROUSSILLON	34	HERAULT				
SAINTE-GEORGES-D'ORQUES	34259	LANGUEDOC-ROUSSILLON	34	HERAULT				
SAINTE-GERVAIS-SUR-MARE	34260	LANGUEDOC-ROUSSILLON	34	HERAULT				
SAINTE-GUILHEM-LE-DESERT	34261	LANGUEDOC-ROUSSILLON	34	HERAULT				
SAINTE-GUIRAUD	34262	LANGUEDOC-ROUSSILLON	34	HERAULT				
SAINTE-HILAIRE-DE-BEAUVOIR	34263	LANGUEDOC-ROUSSILLON	34	HERAULT				
SAINTE-JEAN-DE-BUEGES	34264	LANGUEDOC-ROUSSILLON	34	HERAULT				
SAINTE-JEAN-DE-CORNIES	34265	LANGUEDOC-ROUSSILLON	34	HERAULT				
SAINTE-JEAN-DE-CUCULLES	34266	LANGUEDOC-ROUSSILLON	34	HERAULT				
SAINTE-JEAN-DE-FOS	34267	LANGUEDOC-ROUSSILLON	34	HERAULT				
SAINTE-JEAN-DE-LA-BLANQUIERE	34268	LANGUEDOC-ROUSSILLON	34	HERAULT				
SAINTE-JEAN-DE-MINERVOIS	34269	LANGUEDOC-ROUSSILLON	34	HERAULT				
SAINTE-JEAN-DE-VEDAS	34270	LANGUEDOC-ROUSSILLON	34	HERAULT				
SAINTE-JULIEN	34271	LANGUEDOC-ROUSSILLON	34	HERAULT				
SAINTE-JUST	34272	LANGUEDOC-ROUSSILLON	34	HERAULT	1	1	Maintien	
SAINTE-MARTIN-DE-L'ARCON	34273	LANGUEDOC-ROUSSILLON	34	HERAULT				
SAINTE-MARTIN-DE-LONDRES	34274	LANGUEDOC-ROUSSILLON	34	HERAULT				
SAINTE-MATHIEU-DE-TREVIERES	34275	LANGUEDOC-ROUSSILLON	34	HERAULT				
SAINTE-MATHIEU-DE-TREVIERES	34276	LANGUEDOC-ROUSSILLON	34	HERAULT				
SAINTE-MATHIEU-DE-TREVIERES	34277	LANGUEDOC-ROUSSILLON	34	HERAULT				
SAINTE-MICHEL	34278	LANGUEDOC-ROUSSILLON	34	HERAULT				
SAINTE-NAZAIRE-DE-LADAREZ	34279	LANGUEDOC-ROUSSILLON	34	HERAULT				
SAINTE-NAZAIRE-DE-PEZAN	34280	LANGUEDOC-ROUSSILLON	34	HERAULT	1	1	Maintien	
SAINTE-PARGOIRE	34281	LANGUEDOC-ROUSSILLON	34	HERAULT				
SAINTE-PAUL-ET-VALMALLE	34282	LANGUEDOC-ROUSSILLON	34	HERAULT				
SAINTE-PIERRE-DE-LA-FAGE	34283	LANGUEDOC-ROUSSILLON	34	HERAULT				
SAINTE-PIERRE-DE-THOMIERES	34284	LANGUEDOC-ROUSSILLON	34	HERAULT				
SAINTE-PIERRE-DE-THOMIERES	34285	LANGUEDOC-ROUSSILLON	34	HERAULT				
SAINTE-PRIVAT	34286	LANGUEDOC-ROUSSILLON	34	HERAULT				
SAINTE-SATURIN-DE-LUCIAN	34287	LANGUEDOC-ROUSSILLON	34	HERAULT				
SAINTE-SERENES	34288	LANGUEDOC-ROUSSILLON	34	HERAULT				
SAINTE-THERBY	34289	LANGUEDOC-ROUSSILLON	34	HERAULT				
SAINTE-VINCENT-DE-BARBEYRARGUE	34290	LANGUEDOC-ROUSSILLON	34	HERAULT				
SAINTE-VINCENT-D'OLARGUES	34291	LANGUEDOC-ROUSSILLON	34	HERAULT				
SALARS	34292	LANGUEDOC-ROUSSILLON	34	HERAULT				
SATURARGUES	34294	LANGUEDOC-ROUSSILLON	34	HERAULT				
SAUSSAN	34295	LANGUEDOC-ROUSSILLON	34	HERAULT				
SAUSSINES	34296	LANGUEDOC-ROUSSILLON	34	HERAULT				
SAUTEYRARGUES	34297	LANGUEDOC-ROUSSILLON	34	HERAULT				
SAUVIAN	34298	LANGUEDOC-ROUSSILLON	34	HERAULT				
SERIGNAN	34299	LANGUEDOC-ROUSSILLON	34	HERAULT				
SERVIAN	34300	LANGUEDOC-ROUSSILLON	34	HERAULT				
SETE	34301	LANGUEDOC-ROUSSILLON	34	HERAULT				
SIRAN	34302	LANGUEDOC-ROUSSILLON	34	HERAULT				
SORBS	34303	LANGUEDOC-ROUSSILLON	34	HERAULT				
SORBES	34304	LANGUEDOC-ROUSSILLON	34	HERAULT				
SOURMONT	34305	LANGUEDOC-ROUSSILLON	34	HERAULT				
SUSSARGUES	34307	LANGUEDOC-ROUSSILLON	34	HERAULT				
TAUSSAC-LA-BILLIERE	34308	LANGUEDOC-ROUSSILLON	34	HERAULT				
TEYRAN	34309	LANGUEDOC-ROUSSILLON	34	HERAULT				
THEZANES-BEZIERS	34310	LANGUEDOC-ROUSSILLON	34	HERAULT				
TOURBES	34311	LANGUEDOC-ROUSSILLON	34	HERAULT				
LA TOUR-SUR-ORB	34312	LANGUEDOC-ROUSSILLON	34	HERAULT				
TRESAN	34313	LANGUEDOC-ROUSSILLON	34	HERAULT				
LE TRADOU	34314	LANGUEDOC-ROUSSILLON	34	HERAULT				
USCLAS-D'HERAULT	34315	LANGUEDOC-ROUSSILLON	34	HERAULT				
USCLAS-DU-BOSC	34316	LANGUEDOC-ROUSSILLON	34	HERAULT				
QUIENE-ET-SAINTE-MARTIN-DE-CALHON	34317	LANGUEDOC-ROUSSILLON	34	HERAULT				
VACQUIERES	34318	LANGUEDOC-ROUSSILLON	34	HERAULT				
VALHAN	34319	LANGUEDOC-ROUSSILLON	34	HERAULT				
VALHAQUES	34320	LANGUEDOC-ROUSSILLON	34	HERAULT				
VALERIEUX	34321	LANGUEDOC-ROUSSILLON	34	HERAULT	1	1	Maintien	
VALFAINES	34322	LANGUEDOC-ROUSSILLON	34	HERAULT				
VALMASCLE	34323	LANGUEDOC-ROUSSILLON	34	HERAULT				
VALRAS-PLAGE	34324	LANGUEDOC-ROUSSILLON	34	HERAULT				
VALROS	34325	LANGUEDOC-ROUSSILLON	34	HERAULT				
VELIEUX	34326	LANGUEDOC-ROUSSILLON	34	HERAULT				
VENDARGUES	34327	LANGUEDOC-ROUSSILLON	34	HERAULT	1	1	Maintien	
VENDEMIAN	34328	LANGUEDOC-ROUSSILLON	34	HERAULT				
VENDRES	34329	LANGUEDOC-ROUSSILLON	34	HERAULT				
VERARGUES	34330	LANGUEDOC-ROUSSILLON	34	HERAULT				
VIAS	34332	LANGUEDOC-ROUSSILLON	34	HERAULT				
VIC-LA-GARDIOLE	34333	LANGUEDOC-ROUSSILLON	34	HERAULT				
VEISSAN	34334	LANGUEDOC-ROUSSILLON	34	HERAULT				
VILLEMAGNE-L'ARGENTIERE	34335	LANGUEDOC-ROUSSILLON	34	HERAULT				
VILLENEUVE-LES-BEZIERS	34336	LANGUEDOC-ROUSSILLON	34	HERAULT				
VILLENEUVE-LES-MAGUELONE	34337	LANGUEDOC-ROUSSILLON	34	HERAULT				
VILLENEUVE-TETTE	34338	LANGUEDOC-ROUSSILLON	34	HERAULT				
VILLESPISSANS	34339	LANGUEDOC-ROUSSILLON	34	HERAULT				
VILLETTE	34340	LANGUEDOC-ROUSSILLON	34	HERAULT				
VILLEVEYRAC	34341	LANGUEDOC-ROUSSILLON	34	HERAULT				
VIOLS-EN-LAYAL	34342	LANGUEDOC-ROUSSILLON	34	HERAULT				
VIOLS-LE-FORT	34343	LANGUEDOC-ROUSSILLON	34	HERAULT				
LA GRANDE-MOTTE	34344	LANGUEDOC-ROUSSILLON	34	HERAULT				
ALTIER	48004	LANGUEDOC-ROUSSILLON	48	LOZERE				
PIED-DE-BORNE	48015	LANGUEDOC-ROUSSILLON	48	LOZERE				
BASSURELS	48020	LANGUEDOC-ROUSSILLON	48	LOZERE				
LA BASTIDE-PUYLAURENT	48021	LANGUEDOC-ROUSSILLON	48	LOZERE				
BELEZET	48023	LANGUEDOC-ROUSSILLON	48	LOZERE				
CHASSERADES	48040	LANGUEDOC-ROUSSILLON	48	LOZERE				
LE COLLET-DE-DEZE	48051	LANGUEDOC-ROUSSILLON	48	LOZERE				
CUBIERES	48053	LANGUEDOC-ROUSSILLON	48	LOZERE				
CUBIERETTES	48054	LANGUEDOC-ROUSSILLON	48	LOZERE				
GABRIAC	48067	LANGUEDOC-ROUSSILLON	48	LOZERE				
MOISSAC-VALLEE-FRANCAISE	48097	LANGUEDOC-ROUSSILLON	48	LOZERE				
MOLZEON	48098	LANGUEDOC-ROUSSILLON	48	LOZERE				
LE POMPIDOU	48115	LANGUEDOC-ROUSSILLON	48	LOZERE				
POURCHARESSES	48117	LANGUEDOC-ROUSSILLON	48	LOZERE				
PREVENCHERES	48119	LANGUEDOC-ROUSSILLON	48	LOZERE				
SAINTE-ANDEOL-DE-CLERGUEMORT	48134	LANGUEDOC-ROUSSILLON	48	LOZERE				
SAINTE-ANNE-CAPPEZE	48135	LANGUEDOC-ROUSSILLON	48	LOZERE				
SAINTE-CROIX-VALLEE-FRANCAISE	48144	LANGUEDOC-ROUSSILLON	48	LOZERE				
SAINTE-ETIENNE-VALLEE-FRANCAISE	48148	LANGUEDOC-ROUSSILLON	48	LOZERE				
SAINTE-FREZZE-D'ALBUDES	48151	LANGUEDOC-ROUSSILLON	48	LOZERE				
SAINTE-FREZZE-DE-VENTALON	48152	LANGUEDOC-ROUSSILLON	48	LOZERE				
SAINTE-GERMAINE-DE-CALBERTE	48155	LANGUEDOC-ROUSSILLON	48	LOZERE				

**Annexe : Liste des communes définissant la révision 2012 de la délimitation des zones vulnérables**

Commune	Code INSEE de la commune	Région	Code du département	Département	Communes classées en Zones Vulnérables en 2007	Communes proposées au classement ou au déclassement en Zones Vulnérables en 2012	Evolution du zonage entre celui arrêté en 2007 et la proposition 2012	Evolution du zonage entre celui arrêté lors de la consultation et la proposition finale 2012 (post consultation)
SAINTE-HILAIRE-DE-LAVIT	48158	LANGUEDOC-ROUSSILLON	48	LOZERE				
SAINTE-JULIEN-DES-POINTS	48163	LANGUEDOC-ROUSSILLON	48	LOZERE				
SAINTE-MARTIN-DE-BOURNAUX	48170	LANGUEDOC-ROUSSILLON	48	LOZERE				
SAINTE-MARTIN-DE-LANSUSCLE	48171	LANGUEDOC-ROUSSILLON	48	LOZERE				
SAINTE-MICHEL-DE-DEZE	48173	LANGUEDOC-ROUSSILLON	48	LOZERE				
SAINTE-PRIVAT-DE-VALLONGUE	48178	LANGUEDOC-ROUSSILLON	48	LOZERE				
SALAS	48184	LANGUEDOC-ROUSSILLON	48	LOZERE				
SALLES	48188	LANGUEDOC-ROUSSILLON	48	LOZERE				
SALVIGNY	66001	LANGUEDOC-ROUSSILLON	66	PYRENEES-ORIENTALES				
SALVIGNY	66002	LANGUEDOC-ROUSSILLON	66	PYRENEES-ORIENTALES	1	1	Maintien	
AMELIE-LES-BAINS-PALALDA	66003	LANGUEDOC-ROUSSILLON	66	PYRENEES-ORIENTALES				
LES ANGLÉS	66004	LANGUEDOC-ROUSSILLON	66	PYRENEES-ORIENTALES				
MISTRINE-VILLENEUVE-DES-ESCALES	66005	LANGUEDOC-ROUSSILLON	66	PYRENEES-ORIENTALES				
ANSIGNAN	66006	LANGUEDOC-ROUSSILLON	66	PYRENEES-ORIENTALES				
ARBOUSSELLES	66007	LANGUEDOC-ROUSSILLON	66	PYRENEES-ORIENTALES				
ARGÈLES-SUR-MER	66008	LANGUEDOC-ROUSSILLON	66	PYRENEES-ORIENTALES				
ARLES-SUR-TECH	66009	LANGUEDOC-ROUSSILLON	66	PYRENEES-ORIENTALES				
AYGUATEBIA-TALAU	66010	LANGUEDOC-ROUSSILLON	66	PYRENEES-ORIENTALES		1	Ajout	
BAGES	66011	LANGUEDOC-ROUSSILLON	66	PYRENEES-ORIENTALES	1	0	Suppression	
BAHO	66012	LANGUEDOC-ROUSSILLON	66	PYRENEES-ORIENTALES				
BALLÈSTAVY	66013	LANGUEDOC-ROUSSILLON	66	PYRENEES-ORIENTALES				
BANAS	66014	LANGUEDOC-ROUSSILLON	66	PYRENEES-ORIENTALES				
BANYULS-DELS-ASPRES	66015	LANGUEDOC-ROUSSILLON	66	PYRENEES-ORIENTALES				
BANYULS-SUR-MER	66016	LANGUEDOC-ROUSSILLON	66	PYRENEES-ORIENTALES				
LE BARCÈRES	66017	LANGUEDOC-ROUSSILLON	66	PYRENEES-ORIENTALES				
LA BASSTIDE	66018	LANGUEDOC-ROUSSILLON	66	PYRENEES-ORIENTALES				
BELESTA	66019	LANGUEDOC-ROUSSILLON	66	PYRENEES-ORIENTALES				
BOLQUÈRE	66020	LANGUEDOC-ROUSSILLON	66	PYRENEES-ORIENTALES				
BOMPAS	66021	LANGUEDOC-ROUSSILLON	66	PYRENEES-ORIENTALES	1	1	Maintien	
BOULE-D'AMONT	66022	LANGUEDOC-ROUSSILLON	66	PYRENEES-ORIENTALES				
BOULETÈRNERE	66023	LANGUEDOC-ROUSSILLON	66	PYRENEES-ORIENTALES				
LE BOULOU	66024	LANGUEDOC-ROUSSILLON	66	PYRENEES-ORIENTALES				
BOURG-MADAME	66025	LANGUEDOC-ROUSSILLON	66	PYRENEES-ORIENTALES				
BRONILLA	66026	LANGUEDOC-ROUSSILLON	66	PYRENEES-ORIENTALES				
LA CABANASSE	66027	LANGUEDOC-ROUSSILLON	66	PYRENEES-ORIENTALES	1	0	Suppression	
CABESTANY	66028	LANGUEDOC-ROUSSILLON	66	PYRENEES-ORIENTALES				
CAIUS	66029	LANGUEDOC-ROUSSILLON	66	PYRENEES-ORIENTALES				
CALZE	66030	LANGUEDOC-ROUSSILLON	66	PYRENEES-ORIENTALES				
CALMILLES	66032	LANGUEDOC-ROUSSILLON	66	PYRENEES-ORIENTALES				
CAMELAS	66033	LANGUEDOC-ROUSSILLON	66	PYRENEES-ORIENTALES				
CAMPOME	66034	LANGUEDOC-ROUSSILLON	66	PYRENEES-ORIENTALES				
CAMPUSSY	66035	LANGUEDOC-ROUSSILLON	66	PYRENEES-ORIENTALES				
CANAVEILLES	66036	LANGUEDOC-ROUSSILLON	66	PYRENEES-ORIENTALES				
CANET-EN-ROUSSILLON	66037	LANGUEDOC-ROUSSILLON	66	PYRENEES-ORIENTALES	1	1	Maintien	
CANGÈS	66038	LANGUEDOC-ROUSSILLON	66	PYRENEES-ORIENTALES				
CARBANARY	66039	LANGUEDOC-ROUSSILLON	66	PYRENEES-ORIENTALES				
CASEFABRE	66040	LANGUEDOC-ROUSSILLON	66	PYRENEES-ORIENTALES				
CASES-DE-PÈNE	66041	LANGUEDOC-ROUSSILLON	66	PYRENEES-ORIENTALES				
CASSAGNES	66042	LANGUEDOC-ROUSSILLON	66	PYRENEES-ORIENTALES				
CASTEL	66043	LANGUEDOC-ROUSSILLON	66	PYRENEES-ORIENTALES				
CASTELNOU	66044	LANGUEDOC-ROUSSILLON	66	PYRENEES-ORIENTALES				
CATILLAR	66045	LANGUEDOC-ROUSSILLON	66	PYRENEES-ORIENTALES				
CAUDIES-DE-LENDULEDES	66046	LANGUEDOC-ROUSSILLON	66	PYRENEES-ORIENTALES				
CAUDIES-DE-CONFLENT	66047	LANGUEDOC-ROUSSILLON	66	PYRENEES-ORIENTALES				
CERBERE	66048	LANGUEDOC-ROUSSILLON	66	PYRENEES-ORIENTALES				
CERET	66049	LANGUEDOC-ROUSSILLON	66	PYRENEES-ORIENTALES				
CLARA	66050	LANGUEDOC-ROUSSILLON	66	PYRENEES-ORIENTALES				
CLARA	66051	LANGUEDOC-ROUSSILLON	66	PYRENEES-ORIENTALES				
CODALET	66052	LANGUEDOC-ROUSSILLON	66	PYRENEES-ORIENTALES				
COLLIÈRE	66053	LANGUEDOC-ROUSSILLON	66	PYRENEES-ORIENTALES				
COMAT	66054	LANGUEDOC-ROUSSILLON	66	PYRENEES-ORIENTALES				
CORBÈRE	66055	LANGUEDOC-ROUSSILLON	66	PYRENEES-ORIENTALES				
CORBÈRE-LES-CABANES	66056	LANGUEDOC-ROUSSILLON	66	PYRENEES-ORIENTALES				
CORNÈLLA-DE-CONFLENT	66057	LANGUEDOC-ROUSSILLON	66	PYRENEES-ORIENTALES				
CORNÈLLA-LA-RIVERIE	66058	LANGUEDOC-ROUSSILLON	66	PYRENEES-ORIENTALES				
CORNÈLLA-DEL-VERCOL	66059	LANGUEDOC-ROUSSILLON	66	PYRENEES-ORIENTALES	1	1	Maintien	
CORSAVY	66060	LANGUEDOC-ROUSSILLON	66	PYRENEES-ORIENTALES				
COSTOUÈS	66061	LANGUEDOC-ROUSSILLON	66	PYRENEES-ORIENTALES				
DOHRES	66062	LANGUEDOC-ROUSSILLON	66	PYRENEES-ORIENTALES				
LES CLUSES	66063	LANGUEDOC-ROUSSILLON	66	PYRENEES-ORIENTALES				
EGAT	66064	LANGUEDOC-ROUSSILLON	66	PYRENEES-ORIENTALES				
ELNE	66065	LANGUEDOC-ROUSSILLON	66	PYRENEES-ORIENTALES	1	1	Maintien	
ENVEIG	66066	LANGUEDOC-ROUSSILLON	66	PYRENEES-ORIENTALES				
ERR	66067	LANGUEDOC-ROUSSILLON	66	PYRENEES-ORIENTALES				
ESCARO	66068	LANGUEDOC-ROUSSILLON	66	PYRENEES-ORIENTALES				
ESPIRA-DE-MAJOLY	66069	LANGUEDOC-ROUSSILLON	66	PYRENEES-ORIENTALES				
ESPIRA-DE-CONFLENT	66070	LANGUEDOC-ROUSSILLON	66	PYRENEES-ORIENTALES				
ESTAGEL	66071	LANGUEDOC-ROUSSILLON	66	PYRENEES-ORIENTALES				
ESTAVAR	66072	LANGUEDOC-ROUSSILLON	66	PYRENEES-ORIENTALES				
ESTOHER	66073	LANGUEDOC-ROUSSILLON	66	PYRENEES-ORIENTALES				
EUS	66074	LANGUEDOC-ROUSSILLON	66	PYRENEES-ORIENTALES				
EYNE	66075	LANGUEDOC-ROUSSILLON	66	PYRENEES-ORIENTALES				
FELLINS	66076	LANGUEDOC-ROUSSILLON	66	PYRENEES-ORIENTALES				
FENOUILLET	66077	LANGUEDOC-ROUSSILLON	66	PYRENEES-ORIENTALES				
FILLOLS	66078	LANGUEDOC-ROUSSILLON	66	PYRENEES-ORIENTALES				
FINESTRET	66079	LANGUEDOC-ROUSSILLON	66	PYRENEES-ORIENTALES				
FONTPEDROUSE	66080	LANGUEDOC-ROUSSILLON	66	PYRENEES-ORIENTALES				
FONTRABUÈRE	66081	LANGUEDOC-ROUSSILLON	66	PYRENEES-ORIENTALES				
FORMIGUERES	66082	LANGUEDOC-ROUSSILLON	66	PYRENEES-ORIENTALES				
FOSSE	66083	LANGUEDOC-ROUSSILLON	66	PYRENEES-ORIENTALES				
FOURQUES	66084	LANGUEDOC-ROUSSILLON	66	PYRENEES-ORIENTALES				
FULLA	66085	LANGUEDOC-ROUSSILLON	66	PYRENEES-ORIENTALES				
GLORIANES	66086	LANGUEDOC-ROUSSILLON	66	PYRENEES-ORIENTALES				
ILLE-SUR-TET	66088	LANGUEDOC-ROUSSILLON	66	PYRENEES-ORIENTALES				
JICH	66089	LANGUEDOC-ROUSSILLON	66	PYRENEES-ORIENTALES				
JUILS	66090	LANGUEDOC-ROUSSILLON	66	PYRENEES-ORIENTALES				
LAMANÈRE	66091	LANGUEDOC-ROUSSILLON	66	PYRENEES-ORIENTALES				
LANSAC	66092	LANGUEDOC-ROUSSILLON	66	PYRENEES-ORIENTALES				
LAROQUE-DES-ALBERES	66093	LANGUEDOC-ROUSSILLON	66	PYRENEES-ORIENTALES	1	0	Suppression	
LATOIRAS-ELNE	66094	LANGUEDOC-ROUSSILLON	66	PYRENEES-ORIENTALES				
LATOIR-DE-CAROL	66095	LANGUEDOC-ROUSSILLON	66	PYRENEES-ORIENTALES				
LATOIR-DE-FRANCE	66096	LANGUEDOC-ROUSSILLON	66	PYRENEES-ORIENTALES				
LESOURDE	66097	LANGUEDOC-ROUSSILLON	66	PYRENEES-ORIENTALES				
LA LLAGONNE	66098	LANGUEDOC-ROUSSILLON	66	PYRENEES-ORIENTALES				
LLAURO	66099	LANGUEDOC-ROUSSILLON	66	PYRENEES-ORIENTALES				
LLO	66100	LANGUEDOC-ROUSSILLON	66	PYRENEES-ORIENTALES				
LLUPA	66101	LANGUEDOC-ROUSSILLON	66	PYRENEES-ORIENTALES				
MANTET	66102	LANGUEDOC-ROUSSILLON	66	PYRENEES-ORIENTALES				
MAROUXANES	66103	LANGUEDOC-ROUSSILLON	66	PYRENEES-ORIENTALES				
LOS MASOS	66104	LANGUEDOC-ROUSSILLON	66	PYRENEES-ORIENTALES				
MATEJALE	66105	LANGUEDOC-ROUSSILLON	66	PYRENEES-ORIENTALES				
MAURELLAS-LAS-ILLAS	66106	LANGUEDOC-ROUSSILLON	66	PYRENEES-ORIENTALES				
MAURY	66107	LANGUEDOC-ROUSSILLON	66	PYRENEES-ORIENTALES				
MILLAS	66108	LANGUEDOC-ROUSSILLON	66	PYRENEES-ORIENTALES				
MOLIG-LES-BAINS	66109	LANGUEDOC-ROUSSILLON	66	PYRENEES-ORIENTALES				
MONTALBALE-CHATEAU	66111	LANGUEDOC-ROUSSILLON	66	PYRENEES-ORIENTALES				
MONTAURIOL	66112	LANGUEDOC-ROUSSILLON	66	PYRENEES-ORIENTALES				
MONTBOLO	66113	LANGUEDOC-ROUSSILLON	66	PYRENEES-ORIENTALES				
MONTESCOT	66114	LANGUEDOC-ROUSSILLON	66	PYRENEES-ORIENTALES		1	Ajout	
MONTESQUIEU-DES-ALBERES	66115	LANGUEDOC-ROUSSILLON	66	PYRENEES-ORIENTALES				
MONTFERRER	66116	LANGUEDOC-ROUSSILLON	66	PYRENEES-ORIENTALES				
MONT-LOUIS	66117	LANGUEDOC-ROUSSILLON	66	PYRENEES-ORIENTALES				
MONTNER	66118	LANGUEDOC-ROUSSILLON	66	PYRENEES-ORIENTALES				
MOSSET	66119	LANGUEDOC-ROUSSILLON	66	PYRENEES-ORIENTALES				
NAHUA	66120	LANGUEDOC-ROUSSILLON	66	PYRENEES-ORIENTALES				
NEFACHT	66121	LANGUEDOC-ROUSSILLON	66	PYRENEES-ORIENTALES				
NOHÈDES	66122	LANGUEDOC-ROUSSILLON	66	PYRENEES-ORIENTALES				
NYER	66123	LANGUEDOC-ROUSSILLON	66	PYRENEES-ORIENTALES				
FONT-ROMEU-ODEILLO-VIA	66124	LANGUEDOC-ROUSSILLON	66	PYRENEES-ORIENTALES				
OLETTE	66125	LANGUEDOC-ROUSSILLON	66	PYRENEES-ORIENTALES				
OMS	66126	LANGUEDOC-ROUSSILLON	66	PYRENEES-ORIENTALES				
OPOUL-PERILLOS	66127	LANGUEDOC-ROUSSILLON	66	PYRENEES-ORIENTALES				
ORELLA	66128	LANGUEDOC-ROUSSILLON	66	PYRENEES-ORIENTALES				
ORTAFFA	66129	LANGUEDOC-ROUSSILLON	66	PYRENEES-ORIENTALES				
OSSEJA	66130	LANGUEDOC-ROUSSILLON	66	PYRENEES-ORIENTALES				
PALAU-DE-CERDAGNE	66132	LANGUEDOC-ROUSSILLON	66	PYRENEES-ORIENTALES				
PALAU-DEL-VIDRE	66133	LANGUEDOC-ROUSSILLON	66	PYRENEES-ORIENTALES				
PASSA	66134	LANGUEDOC-ROUSSILLON	66	PYRENEES-ORIENTALES				
PERPIGNAN	66136	LANGUEDOC-ROUSSILLON	66	PYRENEES-ORIENTALES	1	1	Maintien	
LE PERTHUS	66137	LANGUEDOC-ROUSSILLON	66	PYRENEES-ORIENTALES				
PEYRE-TORTÈS	66138	LANGUEDOC-ROUSSILLON	66	PYRENEES-ORIENTALES				
PEZILLA-DE-CONFLENT	66139	LANGUEDOC-ROUSSILLON	66	PYRENEES-ORIENTALES				
PEZILLA-LA-RIVERIE	66140	LANGUEDOC-ROUSSILLON	66	PYRENEES-ORIENTALES				
PIA	66141	LANGUEDOC-ROUSSILLON	66	PYRENEES-ORIENTALES	1	1	Maintien	
PLANÈS	66142	LANGUEDOC-ROUSSILLON	66	PYRENEES-ORIENTALES				
PLANÈZES	66143	LANGUEDOC-ROUSSILLON	66	PYRENEES-ORIENTALES				
POLLESTRES	66144	LANGUEDOC-ROUSSILLON	66	PYRENEES-ORIENTALES		1	Ajout	
PONTÈLLA	66145	LANGUEDOC-ROUSSILLON	66	PYRENEES-ORIENTALES				
PORTA	66146	LANGUEDOC-ROUSSILLON	66	PYRENEES-ORIENTALES				
PORTÈS-PYMORENS	66147	LANGUEDOC-ROUSSILLON	66	PYRENEES-ORIENTALES				
PORT-VENDRES	66148	LANGUEDOC-ROUSSILLON	66	PYRENEES-ORIENTALES				
PRADÈS	66149	LANGUEDOC-ROUSSILLON	66	PYRENEES-ORIENTALES				
PRATS-DE-MOLLOLLA-PRESTE	66150	LANGUEDOC-ROUSSILLON	66	PYRENEES-ORIENTALES				
PRATS-DE-SOURNIA	66151	LANGUEDOC-ROUSSILLON	66	PYRENEES-ORIENTALES				
PRUGHANES	66152	LANGUEDOC-ROUSSILLON	66	PYRENEES-ORIENTALES				

Annexe : Liste des communes définissant la révision 2012 de la délimitation des zones vulnérables

Commune	Code INSEE de la commune	Région	Code du département	Département	Communes classées en Zones Vulnérables en 2007	Communes proposées au classement ou au déclassement en Zones Vulnérables en 2012	Evolution du zonage entre celui arrêté en 2007 et la proposition 2012	Evolution du zonage entre celui arrêté en 2007 et la proposition finale 2012 (post consultation)
PRUNET-ET-BELPUIG	66153	LANGUEDOC-ROUSSILLON	66	PYRENEES-ORIENTALES				
PURVALADOR	66154	LANGUEDOC-ROUSSILLON	66	PYRENEES-ORIENTALES				
PY	66155	LANGUEDOC-ROUSSILLON	66	PYRENEES-ORIENTALES				
RABOUILLET	66156	LANGUEDOC-ROUSSILLON	66	PYRENEES-ORIENTALES				
RAILLEU	66157	LANGUEDOC-ROUSSILLON	66	PYRENEES-ORIENTALES				
RASIGUERES	66158	LANGUEDOC-ROUSSILLON	66	PYRENEES-ORIENTALES				
REAL	66159	LANGUEDOC-ROUSSILLON	66	PYRENEES-ORIENTALES				
REYNES	66160	LANGUEDOC-ROUSSILLON	66	PYRENEES-ORIENTALES				
RIA-SIRACH	66161	LANGUEDOC-ROUSSILLON	66	PYRENEES-ORIENTALES				
RIGARDA	66162	LANGUEDOC-ROUSSILLON	66	PYRENEES-ORIENTALES				
RIVESALTES	66164	LANGUEDOC-ROUSSILLON	66	PYRENEES-ORIENTALES	1	0	Suppression	
RODES	66165	LANGUEDOC-ROUSSILLON	66	PYRENEES-ORIENTALES				
SAHORRE	66166	LANGUEDOC-ROUSSILLON	66	PYRENEES-ORIENTALES				
SALLAGOUSE	66167	LANGUEDOC-ROUSSILLON	66	PYRENEES-ORIENTALES				
SAINTE-ANNE	66168	LANGUEDOC-ROUSSILLON	66	PYRENEES-ORIENTALES				
SAINTE-ARNAUD	66169	LANGUEDOC-ROUSSILLON	66	PYRENEES-ORIENTALES				
NTE-COLOMBE-DE-LA-COMMANDE	66170	LANGUEDOC-ROUSSILLON	66	PYRENEES-ORIENTALES				
SAINTE-CYPRIEN	66171	LANGUEDOC-ROUSSILLON	66	PYRENEES-ORIENTALES	1	1	Maintien	
SAINTE-ESTÈVE	66172	LANGUEDOC-ROUSSILLON	66	PYRENEES-ORIENTALES	1	0	Suppression	
SAINTE-FELIX-D'AMONT	66173	LANGUEDOC-ROUSSILLON	66	PYRENEES-ORIENTALES				
SAINTE-FELIX-D'AVALL	66174	LANGUEDOC-ROUSSILLON	66	PYRENEES-ORIENTALES				
SAINTE-GENS-DES-FONTAINES	66175	LANGUEDOC-ROUSSILLON	66	PYRENEES-ORIENTALES				
SAINTE-HIPPOLYTE	66176	LANGUEDOC-ROUSSILLON	66	PYRENEES-ORIENTALES				
SAINTE-JEAN-LASSEILLE	66177	LANGUEDOC-ROUSSILLON	66	PYRENEES-ORIENTALES				
SAINTE-JEAN-PLA-DE-CORTS	66178	LANGUEDOC-ROUSSILLON	66	PYRENEES-ORIENTALES				
SAINTE-LAURENTE-DE-CERDANS	66179	LANGUEDOC-ROUSSILLON	66	PYRENEES-ORIENTALES				
SAINTE-LAURENTE-DE-SALANQUE	66180	LANGUEDOC-ROUSSILLON	66	PYRENEES-ORIENTALES				
SAINTE-LEUCADIE	66181	LANGUEDOC-ROUSSILLON	66	PYRENEES-ORIENTALES				
SAINTE-MARIE	66182	LANGUEDOC-ROUSSILLON	66	PYRENEES-ORIENTALES	1	0	Suppression	
SAINTE-MARSALE	66183	LANGUEDOC-ROUSSILLON	66	PYRENEES-ORIENTALES				
SAINTE-MARTINE	66184	LANGUEDOC-ROUSSILLON	66	PYRENEES-ORIENTALES				
SAINTE-MICHELE-DE-LLOTES	66185	LANGUEDOC-ROUSSILLON	66	PYRENEES-ORIENTALES				
SAINTE-NAZAIRE	66186	LANGUEDOC-ROUSSILLON	66	PYRENEES-ORIENTALES	1	1	Maintien	
SAINTE-PAULE-DE-FENOUILLLET	66187	LANGUEDOC-ROUSSILLON	66	PYRENEES-ORIENTALES				
SAINTE-PIERRE-DELS-FORCATS	66188	LANGUEDOC-ROUSSILLON	66	PYRENEES-ORIENTALES				
SALLES	66189	LANGUEDOC-ROUSSILLON	66	PYRENEES-ORIENTALES	1	1	Maintien	
SALLES-LE-CHAPEL	66190	LANGUEDOC-ROUSSILLON	66	PYRENEES-ORIENTALES				
SANSA	66191	LANGUEDOC-ROUSSILLON	66	PYRENEES-ORIENTALES				
SANTO	66192	LANGUEDOC-ROUSSILLON	66	PYRENEES-ORIENTALES				
SERDINYA	66193	LANGUEDOC-ROUSSILLON	66	PYRENEES-ORIENTALES				
SERRALONGUE	66194	LANGUEDOC-ROUSSILLON	66	PYRENEES-ORIENTALES				
LE SIER	66195	LANGUEDOC-ROUSSILLON	66	PYRENEES-ORIENTALES	1	0	Suppression	
SORDE	66196	LANGUEDOC-ROUSSILLON	66	PYRENEES-ORIENTALES				
SOUANYAS	66197	LANGUEDOC-ROUSSILLON	66	PYRENEES-ORIENTALES				
SOURNIA	66198	LANGUEDOC-ROUSSILLON	66	PYRENEES-ORIENTALES				
TAILLET	66199	LANGUEDOC-ROUSSILLON	66	PYRENEES-ORIENTALES				
TARERACH	66201	LANGUEDOC-ROUSSILLON	66	PYRENEES-ORIENTALES				
TARGASSONNE	66202	LANGUEDOC-ROUSSILLON	66	PYRENEES-ORIENTALES				
TALUS	66203	LANGUEDOC-ROUSSILLON	66	PYRENEES-ORIENTALES				
TAURINYA	66204	LANGUEDOC-ROUSSILLON	66	PYRENEES-ORIENTALES				
TAUTAVEL	66205	LANGUEDOC-ROUSSILLON	66	PYRENEES-ORIENTALES				
LE TECH	66206	LANGUEDOC-ROUSSILLON	66	PYRENEES-ORIENTALES				
TERRATS	66207	LANGUEDOC-ROUSSILLON	66	PYRENEES-ORIENTALES				
THEZA	66208	LANGUEDOC-ROUSSILLON	66	PYRENEES-ORIENTALES	1	0	Suppression	
THUES-ENTRE-VALLS	66209	LANGUEDOC-ROUSSILLON	66	PYRENEES-ORIENTALES				
THUR	66210	LANGUEDOC-ROUSSILLON	66	PYRENEES-ORIENTALES				
TORREBES	66211	LANGUEDOC-ROUSSILLON	66	PYRENEES-ORIENTALES				
TORREILLES	66212	LANGUEDOC-ROUSSILLON	66	PYRENEES-ORIENTALES				
TOULOUGES	66213	LANGUEDOC-ROUSSILLON	66	PYRENEES-ORIENTALES	1	1	Maintien	
TRESSERRE	66214	LANGUEDOC-ROUSSILLON	66	PYRENEES-ORIENTALES				
TREVLACH	66215	LANGUEDOC-ROUSSILLON	66	PYRENEES-ORIENTALES				
TRILLA	66216	LANGUEDOC-ROUSSILLON	66	PYRENEES-ORIENTALES				
TROUILLAS	66217	LANGUEDOC-ROUSSILLON	66	PYRENEES-ORIENTALES				
UR	66218	LANGUEDOC-ROUSSILLON	66	PYRENEES-ORIENTALES				
URBANVA	66219	LANGUEDOC-ROUSSILLON	66	PYRENEES-ORIENTALES				
VALCEBOLLERE	66220	LANGUEDOC-ROUSSILLON	66	PYRENEES-ORIENTALES				
VALMANVA	66221	LANGUEDOC-ROUSSILLON	66	PYRENEES-ORIENTALES				
VERNET-LES-BAINS	66222	LANGUEDOC-ROUSSILLON	66	PYRENEES-ORIENTALES				
VILLEFRANCHE-DE-COMPLANT	66223	LANGUEDOC-ROUSSILLON	66	PYRENEES-ORIENTALES				
VILLELONGUE-DE-LA-SALANQUE	66224	LANGUEDOC-ROUSSILLON	66	PYRENEES-ORIENTALES	1	1	Maintien	
VILLELONGUE-DELS-MONTS	66225	LANGUEDOC-ROUSSILLON	66	PYRENEES-ORIENTALES				
VILMOLOUQUE	66226	LANGUEDOC-ROUSSILLON	66	PYRENEES-ORIENTALES				
VILLENEUVE-DE-LA-RAHO	66227	LANGUEDOC-ROUSSILLON	66	PYRENEES-ORIENTALES				
VILLENEUVE-LA-RIVIERE	66228	LANGUEDOC-ROUSSILLON	66	PYRENEES-ORIENTALES				
VINCA	66230	LANGUEDOC-ROUSSILLON	66	PYRENEES-ORIENTALES				
VINGRAJ	66231	LANGUEDOC-ROUSSILLON	66	PYRENEES-ORIENTALES				
VIRA	66232	LANGUEDOC-ROUSSILLON	66	PYRENEES-ORIENTALES				
VIVES	66233	LANGUEDOC-ROUSSILLON	66	PYRENEES-ORIENTALES				
LE VIVIER	66234	LANGUEDOC-ROUSSILLON	66	PYRENEES-ORIENTALES				
AINVILLE	88004	LORRAINE	88	VOSGES	1	1	Maintien	
AMEUVILLE	88007	LORRAINE	88	VOSGES				
ATTIGNY	88016	LORRAINE	88	VOSGES				
BAINS-LES-BAINS	88029	LORRAINE	88	VOSGES				
BELLEFONTAINE	88048	LORRAINE	88	VOSGES				
BELMONT-LES-DARNEY	88049	LORRAINE	88	VOSGES				
BELRUPT	88052	LORRAINE	88	VOSGES				
BLEUVILLE	88061	LORRAINE	88	VOSGES				
BOUVILLET	88065	LORRAINE	88	VOSGES				
LA CHAPELLE-AUX-BOIS	88068	LORRAINE	88	VOSGES				
CHARMOIS-L'ORGUEILLEUX	88092	LORRAINE	88	VOSGES				
CHATILLON-SUR-SAONE	88096	LORRAINE	88	VOSGES	1	1	Maintien	
CLAUDON	88105	LORRAINE	88	VOSGES				
LE CLERJUS	88108	LORRAINE	88	VOSGES				
DARNEY	88124	LORRAINE	88	VOSGES				
DOMBASLE-DEVANT-DARNEY	88138	LORRAINE	88	VOSGES				
DOMMARTIN-AUX-BOIS	88147	LORRAINE	88	VOSGES				
FIGNEVILLE	88171	LORRAINE	88	VOSGES	1	1	Maintien	
FONTENOY-LE-CHAPEL	88176	LORRAINE	88	VOSGES				
FOUCHECOURT	88179	LORRAINE	88	VOSGES	1	1	Maintien	
FRAIN	88180	LORRAINE	88	VOSGES				
GIGNEVILLE	88199	LORRAINE	88	VOSGES				
GIRANCOURT	88201	LORRAINE	88	VOSGES				
GRIMONT-VAL-D'AJOUL	88205	LORRAINE	88	VOSGES				
GODONCOURT	88208	LORRAINE	88	VOSGES	1	1	Maintien	
GRANDRUPT-DE-BAINS	88214	LORRAINE	88	VOSGES				
GRIGNONCOURT	88220	LORRAINE	88	VOSGES	1	1	Maintien	
GRUEY-LES-SURANCE	88221	LORRAINE	88	VOSGES				
HAROL	88233	LORRAINE	88	VOSGES				
HARSAULT	88234	LORRAINE	88	VOSGES				-1
HAUTMOUVEY	88235	LORRAINE	88	VOSGES				
LA HAYE	88236	LORRAINE	88	VOSGES				
HENNEZEL	88238	LORRAINE	88	VOSGES				
ISCHES	88248	LORRAINE	88	VOSGES	1	1	Maintien	
IRONCOURT	88272	LORRAINE	88	VOSGES	1	1	Maintien	
LE MAGNY	88282	LORRAINE	88	VOSGES				
MAREY	88287	LORRAINE	88	VOSGES				
MARTINVILLE	88291	LORRAINE	88	VOSGES				
MONT-LES-LAMARCHE	88307	LORRAINE	88	VOSGES	1	1	Maintien	
MONTMUREUX-SUR-SAONE	88310	LORRAINE	88	VOSGES				
MONTMOTIER	88311	LORRAINE	88	VOSGES				
MORZECOURT	88314	LORRAINE	88	VOSGES				
NONVILLE	88330	LORRAINE	88	VOSGES				
PLOMBIERES-LES-BAINS	88351	LORRAINE	88	VOSGES				
PROVENCHERES-LES-DARNEY	88360	LORRAINE	88	VOSGES	1	1	Maintien	
REGNEVILLE	88377	LORRAINE	88	VOSGES	1	1	Maintien	
RELANGES	88381	LORRAINE	88	VOSGES				
SAINTE-BASSEMONT	88411	LORRAINE	88	VOSGES	1	1	Maintien	
SAINTE-JULIENNE	88421	LORRAINE	88	VOSGES	1	1	Maintien	
SENAIDE	88450	LORRAINE	88	VOSGES	1	1	Maintien	
SENOGES	88452	LORRAINE	88	VOSGES				
SERECOURT	88455	LORRAINE	88	VOSGES				
SEROCOURT	88456	LORRAINE	88	VOSGES				
LES THONS	88471	LORRAINE	88	VOSGES	1	1	Maintien	
THULLIERES	88472	LORRAINE	88	VOSGES	1	1	Maintien	
TIGNECOURT	88473	LORRAINE	88	VOSGES				
TREMENZEY	88479	LORRAINE	88	VOSGES				
URMENIL	88481	LORRAINE	88	VOSGES				
UZEMANI	88484	LORRAINE	88	VOSGES				
LE VAL-D'AJOUL	88487	LORRAINE	88	VOSGES				
VIOMENIL	88515	LORRAINE	88	VOSGES				
VIVIERS-LE-GRAS	88517	LORRAINE	88	VOSGES				
LES VOYRES	88520	LORRAINE	88	VOSGES				
XERTIGNY	88530	LORRAINE	88	VOSGES				
ARTIGUES	09020	MIDI-PYRENEES	09	ARIEGE				
CARCANNES	09078	MIDI-PYRENEES	09	ARIEGE				
MILANES	09193	MIDI-PYRENEES	09	ARIEGE				
LE PLA	09230	MIDI-PYRENEES	09	ARIEGE				
LE PUCH	09237	MIDI-PYRENEES	09	ARIEGE				
QUERIGUT	09239	MIDI-PYRENEES	09	ARIEGE				
ROUZE	09262	MIDI-PYRENEES	09	ARIEGE				
LE CLAPIER	12067	MIDI-PYRENEES	12	AVEYRON				
SAUCLIERES	12080	MIDI-PYRENEES	12	AVEYRON				
AGLUL	04001	PROVENCE-ALPES-COTE-D'AZUR	04	ALPES-DE-HAUTE-PROVENCE				
ALLEMAGNE-EN-PROVENCE	04004	PROVENCE-ALPES-COTE-D'AZUR	04	ALPES-DE-HAUTE-PROVENCE				
ALLONS	04005	PROVENCE-ALPES-COTE-D'AZUR	04	ALPES-DE-HAUTE-PROVENCE				

**Annexe : Liste des communes définissant la révision 2012 de la délimitation des zones vulnérables**

Commune	Code INSEE de la commune	Région	Code du département	Département	Communes classées en Zones Vulnérables en 2007	Communes proposées au classement ou au déclassement en Zones Vulnérables en 2012	Evolution du zonage entre celui arrêté en 2007 et la proposition 2012	Evolution du zonage entre celui arrêté lors de la consultation et la proposition finale 2012 (post consultation)
ALLOS	04006	PROVENCE-ALPES-COTE-D'AZUR	04	ALPES-DE-HAUTE-PROVENCE				
ANGLES	04007	PROVENCE-ALPES-COTE-D'AZUR	04	ALPES-DE-HAUTE-PROVENCE				
ANNOT	04008	PROVENCE-ALPES-COTE-D'AZUR	04	ALPES-DE-HAUTE-PROVENCE				
ARCHAIL	04009	PROVENCE-ALPES-COTE-D'AZUR	04	ALPES-DE-HAUTE-PROVENCE				
AUBENAS-LES-ALPES	04012	PROVENCE-ALPES-COTE-D'AZUR	04	ALPES-DE-HAUTE-PROVENCE				
AUBIGNOSC	04013	PROVENCE-ALPES-COTE-D'AZUR	04	ALPES-DE-HAUTE-PROVENCE				
AUTIGNON	04016	PROVENCE-ALPES-COTE-D'AZUR	04	ALPES-DE-HAUTE-PROVENCE				
AUZET	04017	PROVENCE-ALPES-COTE-D'AZUR	04	ALPES-DE-HAUTE-PROVENCE				
BANON	04018	PROVENCE-ALPES-COTE-D'AZUR	04	ALPES-DE-HAUTE-PROVENCE				
BARCELONNETTE	04019	PROVENCE-ALPES-COTE-D'AZUR	04	ALPES-DE-HAUTE-PROVENCE				
BARLES	04020	PROVENCE-ALPES-COTE-D'AZUR	04	ALPES-DE-HAUTE-PROVENCE				
BARRAS	04021	PROVENCE-ALPES-COTE-D'AZUR	04	ALPES-DE-HAUTE-PROVENCE				
BARREME	04022	PROVENCE-ALPES-COTE-D'AZUR	04	ALPES-DE-HAUTE-PROVENCE				
BAYONS	04023	PROVENCE-ALPES-COTE-D'AZUR	04	ALPES-DE-HAUTE-PROVENCE				
BEAULIEU	04025	PROVENCE-ALPES-COTE-D'AZUR	04	ALPES-DE-HAUTE-PROVENCE				
BEAUZEZER	04025	PROVENCE-ALPES-COTE-D'AZUR	04	ALPES-DE-HAUTE-PROVENCE				
BELLAFFAIRE	04026	PROVENCE-ALPES-COTE-D'AZUR	04	ALPES-DE-HAUTE-PROVENCE				
BEVONS	04027	PROVENCE-ALPES-COTE-D'AZUR	04	ALPES-DE-HAUTE-PROVENCE				
BEYNES	04028	PROVENCE-ALPES-COTE-D'AZUR	04	ALPES-DE-HAUTE-PROVENCE				
BLEUX	04030	PROVENCE-ALPES-COTE-D'AZUR	04	ALPES-DE-HAUTE-PROVENCE				
BRAS-D'ASSE	04031	PROVENCE-ALPES-COTE-D'AZUR	04	ALPES-DE-HAUTE-PROVENCE				
BRUAU	04032	PROVENCE-ALPES-COTE-D'AZUR	04	ALPES-DE-HAUTE-PROVENCE				
LA BREOLE	04033	PROVENCE-ALPES-COTE-D'AZUR	04	ALPES-DE-HAUTE-PROVENCE				
LA BRILLANNE	04034	PROVENCE-ALPES-COTE-D'AZUR	04	ALPES-DE-HAUTE-PROVENCE				
BRUNET	04035	PROVENCE-ALPES-COTE-D'AZUR	04	ALPES-DE-HAUTE-PROVENCE				
LE BRUSQUET	04036	PROVENCE-ALPES-COTE-D'AZUR	04	ALPES-DE-HAUTE-PROVENCE				
LE CAIRE	04037	PROVENCE-ALPES-COTE-D'AZUR	04	ALPES-DE-HAUTE-PROVENCE				
CASTELLANE	04039	PROVENCE-ALPES-COTE-D'AZUR	04	ALPES-DE-HAUTE-PROVENCE				
LE CASTELLARD-MELAN	04040	PROVENCE-ALPES-COTE-D'AZUR	04	ALPES-DE-HAUTE-PROVENCE				
LE CASTELLET	04041	PROVENCE-ALPES-COTE-D'AZUR	04	ALPES-DE-HAUTE-PROVENCE				
CASTELLET-LES-SAUSSES	04042	PROVENCE-ALPES-COTE-D'AZUR	04	ALPES-DE-HAUTE-PROVENCE				
VAL-DE-CHALVAGNE	04043	PROVENCE-ALPES-COTE-D'AZUR	04	ALPES-DE-HAUTE-PROVENCE				
CERESTE	04045	PROVENCE-ALPES-COTE-D'AZUR	04	ALPES-DE-HAUTE-PROVENCE				
LE CHAFFAUT-SAINT-JURSON	04046	PROVENCE-ALPES-COTE-D'AZUR	04	ALPES-DE-HAUTE-PROVENCE				
CHAMPTIERCIER	04047	PROVENCE-ALPES-COTE-D'AZUR	04	ALPES-DE-HAUTE-PROVENCE				
CHATEAU-ARNOUX-SAINT-ALBAN	04049	PROVENCE-ALPES-COTE-D'AZUR	04	ALPES-DE-HAUTE-PROVENCE				
CHATEAUFORT	04050	PROVENCE-ALPES-COTE-D'AZUR	04	ALPES-DE-HAUTE-PROVENCE				
CHATEAUNEUF-IRRAVAIL	04051	PROVENCE-ALPES-COTE-D'AZUR	04	ALPES-DE-HAUTE-PROVENCE				
CHATEAUNEUF-VAL-SAINT-DONAT	04053	PROVENCE-ALPES-COTE-D'AZUR	04	ALPES-DE-HAUTE-PROVENCE				
CHATEAUREDON	04054	PROVENCE-ALPES-COTE-D'AZUR	04	ALPES-DE-HAUTE-PROVENCE				
CHAUDON-NORANTE	04055	PROVENCE-ALPES-COTE-D'AZUR	04	ALPES-DE-HAUTE-PROVENCE				
CLAEMANSANE	04057	PROVENCE-ALPES-COTE-D'AZUR	04	ALPES-DE-HAUTE-PROVENCE				
CLARET	04058	PROVENCE-ALPES-COTE-D'AZUR	04	ALPES-DE-HAUTE-PROVENCE				
CLUMANC	04059	PROVENCE-ALPES-COTE-D'AZUR	04	ALPES-DE-HAUTE-PROVENCE				
CULMARS	04061	PROVENCE-ALPES-COTE-D'AZUR	04	ALPES-DE-HAUTE-PROVENCE				
LA CONDAMINE-CHATELARD	04062	PROVENCE-ALPES-COTE-D'AZUR	04	ALPES-DE-HAUTE-PROVENCE				
CORBIERES	04063	PROVENCE-ALPES-COTE-D'AZUR	04	ALPES-DE-HAUTE-PROVENCE				
CRUIS	04065	PROVENCE-ALPES-COTE-D'AZUR	04	ALPES-DE-HAUTE-PROVENCE				
CURBANS	04066	PROVENCE-ALPES-COTE-D'AZUR	04	ALPES-DE-HAUTE-PROVENCE				
CUREL	04067	PROVENCE-ALPES-COTE-D'AZUR	04	ALPES-DE-HAUTE-PROVENCE				
DAUPHIN	04068	PROVENCE-ALPES-COTE-D'AZUR	04	ALPES-DE-HAUTE-PROVENCE				
DEMANDOLX	04069	PROVENCE-ALPES-COTE-D'AZUR	04	ALPES-DE-HAUTE-PROVENCE				
DIGNE-LES-BAINS	04070	PROVENCE-ALPES-COTE-D'AZUR	04	ALPES-DE-HAUTE-PROVENCE				
DRAX	04072	PROVENCE-ALPES-COTE-D'AZUR	04	ALPES-DE-HAUTE-PROVENCE				
ENCHASTRAYES	04073	PROVENCE-ALPES-COTE-D'AZUR	04	ALPES-DE-HAUTE-PROVENCE				
ENTRAGES	04074	PROVENCE-ALPES-COTE-D'AZUR	04	ALPES-DE-HAUTE-PROVENCE				
ENTREPRENIERS	04075	PROVENCE-ALPES-COTE-D'AZUR	04	ALPES-DE-HAUTE-PROVENCE				
ENTREVAUX	04076	PROVENCE-ALPES-COTE-D'AZUR	04	ALPES-DE-HAUTE-PROVENCE				
ENTREVENNES	04077	PROVENCE-ALPES-COTE-D'AZUR	04	ALPES-DE-HAUTE-PROVENCE				
LES CALE	04079	PROVENCE-ALPES-COTE-D'AZUR	04	ALPES-DE-HAUTE-PROVENCE				
ESPARKON-DE-VERDON	04081	PROVENCE-ALPES-COTE-D'AZUR	04	ALPES-DE-HAUTE-PROVENCE				
ESTOUBLON	04084	PROVENCE-ALPES-COTE-D'AZUR	04	ALPES-DE-HAUTE-PROVENCE				
FAUCON-DU-CAIRE	04085	PROVENCE-ALPES-COTE-D'AZUR	04	ALPES-DE-HAUTE-PROVENCE				
FAUCON-DE-BARCELONNETTE	04086	PROVENCE-ALPES-COTE-D'AZUR	04	ALPES-DE-HAUTE-PROVENCE				
FONTENET	04087	PROVENCE-ALPES-COTE-D'AZUR	04	ALPES-DE-HAUTE-PROVENCE				
FORCALQUIER	04088	PROVENCE-ALPES-COTE-D'AZUR	04	ALPES-DE-HAUTE-PROVENCE				
LE FUGERET	04090	PROVENCE-ALPES-COTE-D'AZUR	04	ALPES-DE-HAUTE-PROVENCE				
GANGOBBIE	04091	PROVENCE-ALPES-COTE-D'AZUR	04	ALPES-DE-HAUTE-PROVENCE				
LA GARRIE	04092	PROVENCE-ALPES-COTE-D'AZUR	04	ALPES-DE-HAUTE-PROVENCE				
GIGORS	04093	PROVENCE-ALPES-COTE-D'AZUR	04	ALPES-DE-HAUTE-PROVENCE				
GREDOUX-LES-BAINS	04094	PROVENCE-ALPES-COTE-D'AZUR	04	ALPES-DE-HAUTE-PROVENCE		1	Ajout	
LHOSPITALET	04095	PROVENCE-ALPES-COTE-D'AZUR	04	ALPES-DE-HAUTE-PROVENCE				
JAUSSIERS	04096	PROVENCE-ALPES-COTE-D'AZUR	04	ALPES-DE-HAUTE-PROVENCE				
LA JAVIE	04097	PROVENCE-ALPES-COTE-D'AZUR	04	ALPES-DE-HAUTE-PROVENCE				
LAMBRUISSE	04099	PROVENCE-ALPES-COTE-D'AZUR	04	ALPES-DE-HAUTE-PROVENCE				
LARCHE	04100	PROVENCE-ALPES-COTE-D'AZUR	04	ALPES-DE-HAUTE-PROVENCE				
LARDIERS	04101	PROVENCE-ALPES-COTE-D'AZUR	04	ALPES-DE-HAUTE-PROVENCE				
LE LAUZET-UBAYE	04102	PROVENCE-ALPES-COTE-D'AZUR	04	ALPES-DE-HAUTE-PROVENCE				
LIANS	04104	PROVENCE-ALPES-COTE-D'AZUR	04	ALPES-DE-HAUTE-PROVENCE				
LURS	04106	PROVENCE-ALPES-COTE-D'AZUR	04	ALPES-DE-HAUTE-PROVENCE				
MAJASTRES	04107	PROVENCE-ALPES-COTE-D'AZUR	04	ALPES-DE-HAUTE-PROVENCE				
MALJAI	04108	PROVENCE-ALPES-COTE-D'AZUR	04	ALPES-DE-HAUTE-PROVENCE				
MALLEFOUGASSE-AUGES	04109	PROVENCE-ALPES-COTE-D'AZUR	04	ALPES-DE-HAUTE-PROVENCE				
MALLEMOISON	04110	PROVENCE-ALPES-COTE-D'AZUR	04	ALPES-DE-HAUTE-PROVENCE				
MANE	04111	PROVENCE-ALPES-COTE-D'AZUR	04	ALPES-DE-HAUTE-PROVENCE				
MANOSQUE	04112	PROVENCE-ALPES-COTE-D'AZUR	04	ALPES-DE-HAUTE-PROVENCE				
MARCOUX	04113	PROVENCE-ALPES-COTE-D'AZUR	04	ALPES-DE-HAUTE-PROVENCE				
MEILLES	04115	PROVENCE-ALPES-COTE-D'AZUR	04	ALPES-DE-HAUTE-PROVENCE				
LES MEES	04116	PROVENCE-ALPES-COTE-D'AZUR	04	ALPES-DE-HAUTE-PROVENCE				
MELVE	04118	PROVENCE-ALPES-COTE-D'AZUR	04	ALPES-DE-HAUTE-PROVENCE				
METRYNONS	04120	PROVENCE-ALPES-COTE-D'AZUR	04	ALPES-DE-HAUTE-PROVENCE				
METZ	04121	PROVENCE-ALPES-COTE-D'AZUR	04	ALPES-DE-HAUTE-PROVENCE				
MIRABEAU	04122	PROVENCE-ALPES-COTE-D'AZUR	04	ALPES-DE-HAUTE-PROVENCE				
MISON	04123	PROVENCE-ALPES-COTE-D'AZUR	04	ALPES-DE-HAUTE-PROVENCE				
MONTAGNAC-MONTEPAT	04124	PROVENCE-ALPES-COTE-D'AZUR	04	ALPES-DE-HAUTE-PROVENCE				
MONTCLAR	04126	PROVENCE-ALPES-COTE-D'AZUR	04	ALPES-DE-HAUTE-PROVENCE				
MONTFORT	04127	PROVENCE-ALPES-COTE-D'AZUR	04	ALPES-DE-HAUTE-PROVENCE				
MONTFURON	04128	PROVENCE-ALPES-COTE-D'AZUR	04	ALPES-DE-HAUTE-PROVENCE				
MONTJUSTIN	04129	PROVENCE-ALPES-COTE-D'AZUR	04	ALPES-DE-HAUTE-PROVENCE				
MONTLAUX	04130	PROVENCE-ALPES-COTE-D'AZUR	04	ALPES-DE-HAUTE-PROVENCE				
MONTSAUER	04132	PROVENCE-ALPES-COTE-D'AZUR	04	ALPES-DE-HAUTE-PROVENCE				
MORIEZ	04133	PROVENCE-ALPES-COTE-D'AZUR	04	ALPES-DE-HAUTE-PROVENCE				
LA MOTTE-DU-CAIRE	04134	PROVENCE-ALPES-COTE-D'AZUR	04	ALPES-DE-HAUTE-PROVENCE				
MOUSTIERS-SAINTE-MARIE	04135	PROVENCE-ALPES-COTE-D'AZUR	04	ALPES-DE-HAUTE-PROVENCE				
LA MURE-ARGENS	04136	PROVENCE-ALPES-COTE-D'AZUR	04	ALPES-DE-HAUTE-PROVENCE				
NIBLES	04137	PROVENCE-ALPES-COTE-D'AZUR	04	ALPES-DE-HAUTE-PROVENCE				
NOZELLES	04138	PROVENCE-ALPES-COTE-D'AZUR	04	ALPES-DE-HAUTE-PROVENCE				
NOYERS-SUR-JABRON	04139	PROVENCE-ALPES-COTE-D'AZUR	04	ALPES-DE-HAUTE-PROVENCE				
LES OMERGES	04140	PROVENCE-ALPES-COTE-D'AZUR	04	ALPES-DE-HAUTE-PROVENCE				
ONGLES	04141	PROVENCE-ALPES-COTE-D'AZUR	04	ALPES-DE-HAUTE-PROVENCE				
OPPEDITE	04142	PROVENCE-ALPES-COTE-D'AZUR	04	ALPES-DE-HAUTE-PROVENCE				
ORASON	04143	PROVENCE-ALPES-COTE-D'AZUR	04	ALPES-DE-HAUTE-PROVENCE		1	Ajout	
LA PALUD-SUR-VERDON	04144	PROVENCE-ALPES-COTE-D'AZUR	04	ALPES-DE-HAUTE-PROVENCE				
PEPIN	04145	PROVENCE-ALPES-COTE-D'AZUR	04	ALPES-DE-HAUTE-PROVENCE				
PEYROLLES	04148	PROVENCE-ALPES-COTE-D'AZUR	04	ALPES-DE-HAUTE-PROVENCE				
PEYRUIS	04149	PROVENCE-ALPES-COTE-D'AZUR	04	ALPES-DE-HAUTE-PROVENCE				
PIEGUT	04150	PROVENCE-ALPES-COTE-D'AZUR	04	ALPES-DE-HAUTE-PROVENCE				
PIERRERUE	04151	PROVENCE-ALPES-COTE-D'AZUR	04	ALPES-DE-HAUTE-PROVENCE				
PIERRREVERT	04152	PROVENCE-ALPES-COTE-D'AZUR	04	ALPES-DE-HAUTE-PROVENCE				
PONTIS	04154	PROVENCE-ALPES-COTE-D'AZUR	04	ALPES-DE-HAUTE-PROVENCE				
PRADS-HAUTE-BLEONE	04155	PROVENCE-ALPES-COTE-D'AZUR	04	ALPES-DE-HAUTE-PROVENCE				
PUMICHEL	04156	PROVENCE-ALPES-COTE-D'AZUR	04	ALPES-DE-HAUTE-PROVENCE				
PUMISSON	04157	PROVENCE-ALPES-COTE-D'AZUR	04	ALPES-DE-HAUTE-PROVENCE				
QUINSON	04158	PROVENCE-ALPES-COTE-D'AZUR	04	ALPES-DE-HAUTE-PROVENCE				
REDORTIERS	04159	PROVENCE-ALPES-COTE-D'AZUR	04	ALPES-DE-HAUTE-PROVENCE				
REILLANNE	04160	PROVENCE-ALPES-COTE-D'AZUR	04	ALPES-DE-HAUTE-PROVENCE				
MEGLANS-REVEL	04161	PROVENCE-ALPES-COTE-D'AZUR	04	ALPES-DE-HAUTE-PROVENCE				
REVEST-DES-BROUSSES	04162	PROVENCE-ALPES-COTE-D'AZUR	04	ALPES-DE-HAUTE-PROVENCE				
REVEST-DU-BION	04163	PROVENCE-ALPES-COTE-D'AZUR	04	ALPES-DE-HAUTE-PROVENCE				
REVEST-SAINT-MARTIN	04164	PROVENCE-ALPES-COTE-D'AZUR	04	ALPES-DE-HAUTE-PROVENCE				
RIEZ	04166	PROVENCE-ALPES-COTE-D'AZUR	04	ALPES-DE-HAUTE-PROVENCE				
LA ROBINE-SUR-GALABRE	04167	PROVENCE-ALPES-COTE-D'AZUR	04	ALPES-DE-HAUTE-PROVENCE				
LA ROCHEGIRON	04169	PROVENCE-ALPES-COTE-D'AZUR	04	ALPES-DE-HAUTE-PROVENCE				
LA ROCHELETTE	04170	PROVENCE-ALPES-COTE-D'AZUR	04	ALPES-DE-HAUTE-PROVENCE				
ROUGON	04171	PROVENCE-ALPES-COTE-D'AZUR	04	ALPES-DE-HAUTE-PROVENCE				
ROUMOULES	04172	PROVENCE-ALPES-COTE-D'AZUR	04	ALPES-DE-HAUTE-PROVENCE				
SAINTE-ANNE-LES-ALPES	04173	PROVENCE-ALPES-COTE-D'AZUR	04	ALPES-DE-HAUTE-PROVENCE				
SAINTE-BENOIT	04174	PROVENCE-ALPES-COTE-D'AZUR	04	ALPES-DE-HAUTE-PROVENCE				
SAINTE-CROIX-LAUZE	04175	PROVENCE-ALPES-COTE-D'AZUR	04	ALPES-DE-HAUTE-PROVENCE				
SAINTE-CROIX-DE-VERDON	04176	PROVENCE-ALPES-COTE-D'AZUR	04	ALPES-DE-HAUTE-PROVENCE				
HAUTES-DUVES	04177	PROVENCE-ALPES-COTE-D'AZUR	04	ALPES-DE-HAUTE-PROVENCE				
SAINTE-TRENE-LES-ORGUES	04178	PROVENCE-ALPES-COTE-D'AZUR	04	ALPES-DE-HAUTE-PROVENCE				
SAINTE-GENIEZ	04179	PROVENCE-ALPES-COTE-D'AZUR	04	ALPES-DE-HAUTE-PROVENCE				
SAINTE-JACQUES	04180	PROVENCE-ALPES-COTE-D'AZUR	04	ALPES-DE-HAUTE-PROVENCE				
SAINTE-JEANNE	04181	PROVENCE-ALPES-COTE-D'AZUR	04	ALPES-DE-HAUTE-PROVENCE				
SAINTE-VALLE	04182	PROVENCE-ALPES-COTE-D'AZUR	04	ALPES-DE-HAUTE-PROVENCE				
SAINTE-JULIEN-DE-VERDON	04183	PROVENCE-ALPES-COTE-D'AZUR	04	ALPES-DE				





Annexe : Liste des communes définissant la révision 2012 de la délimitation des zones vulnérables

Commune	Code INSEE de la commune	Région	Code du département	Département	Communes classées en Zones Vulnérables en 2007	Communes proposées au classement ou au déclassement en Zones Vulnérables en 2012	Evolution du zonage entre celui arrêté en 2007 et la proposition 2012	Evolution du zonage entre celui arrêté lors de la consultation et la proposition finale 2012 (post consultation)
RISOUL	05119	PROVENCE-ALPES-COTE-D'AZUR	05	HAUTES-ALPES				
RISTOLAS	05120	PROVENCE-ALPES-COTE-D'AZUR	05	HAUTES-ALPES				
ROCHERLINE	05121	PROVENCE-ALPES-COTE-D'AZUR	05	HAUTES-ALPES				
LA ROCHE-DE-RAME	05122	PROVENCE-ALPES-COTE-D'AZUR	05	HAUTES-ALPES				
LA ROCHE-DES-ARNAUDS	05123	PROVENCE-ALPES-COTE-D'AZUR	05	HAUTES-ALPES				
LA ROCHELETTE	05124	PROVENCE-ALPES-COTE-D'AZUR	05	HAUTES-ALPES				
ROSANS	05126	PROVENCE-ALPES-COTE-D'AZUR	05	HAUTES-ALPES				
ROUSSET	05127	PROVENCE-ALPES-COTE-D'AZUR	05	HAUTES-ALPES				
SAINT-ANDRE-DEMBRUN	05128	PROVENCE-ALPES-COTE-D'AZUR	05	HAUTES-ALPES				
SAINT-ANDRE-DE-ROSANS	05129	PROVENCE-ALPES-COTE-D'AZUR	05	HAUTES-ALPES				
SAINT-APOLLINAIRE	05130	PROVENCE-ALPES-COTE-D'AZUR	05	HAUTES-ALPES				
SAINT-AUBAN-D'OZE	05131	PROVENCE-ALPES-COTE-D'AZUR	05	HAUTES-ALPES				
SAINT-BONNET-EN-CHAMPSAUR	05132	PROVENCE-ALPES-COTE-D'AZUR	05	HAUTES-ALPES				
SAINT-CHAFFREY	05133	PROVENCE-ALPES-COTE-D'AZUR	05	HAUTES-ALPES				
SAINT-CLEMENT-SUR-DURANCE	05134	PROVENCE-ALPES-COTE-D'AZUR	05	HAUTES-ALPES				
SAINTE-COLOMBE	05135	PROVENCE-ALPES-COTE-D'AZUR	05	HAUTES-ALPES				
SAINTE-CREPIN	05136	PROVENCE-ALPES-COTE-D'AZUR	05	HAUTES-ALPES				
SAINTE-DISIERE	05138	PROVENCE-ALPES-COTE-D'AZUR	05	HAUTES-ALPES				
SAINTE-ETIENNE-EN-VOYLLY	05139	PROVENCE-ALPES-COTE-D'AZUR	05	HAUTES-ALPES				
SAINTE-ETIENNE-LE-LAUS	05140	PROVENCE-ALPES-COTE-D'AZUR	05	HAUTES-ALPES				
SAINTE-EUSEBE-EN-CHAMPSAUR	05141	PROVENCE-ALPES-COTE-D'AZUR	05	HAUTES-ALPES				
SAINTE-FIRMIN	05142	PROVENCE-ALPES-COTE-D'AZUR	05	HAUTES-ALPES				
SAINTE-GENIS	05143	PROVENCE-ALPES-COTE-D'AZUR	05	HAUTES-ALPES				
SAINTE-JACQUES-EN-VALGODEMAR	05144	PROVENCE-ALPES-COTE-D'AZUR	05	HAUTES-ALPES				
SAINTE-JEAN-SAINTE-NICOLAS	05145	PROVENCE-ALPES-COTE-D'AZUR	05	HAUTES-ALPES				
SAINTE-JULIEN-EN-BEAUCHENE	05146	PROVENCE-ALPES-COTE-D'AZUR	05	HAUTES-ALPES				
SAINTE-JULIEN-EN-CHAMPSAUR	05147	PROVENCE-ALPES-COTE-D'AZUR	05	HAUTES-ALPES				
SAINTE-LAURENTE-DU-CROS	05148	PROVENCE-ALPES-COTE-D'AZUR	05	HAUTES-ALPES				
SAINTE-LEGER-LES-MELIZES	05149	PROVENCE-ALPES-COTE-D'AZUR	05	HAUTES-ALPES				
SAINTE-MARIE	05150	PROVENCE-ALPES-COTE-D'AZUR	05	HAUTES-ALPES				
SAINTE-MARTIN-DE-QUEYRIERES	05151	PROVENCE-ALPES-COTE-D'AZUR	05	HAUTES-ALPES				
SAINTE-MARIE-EN-VALGODEMAR	05152	PROVENCE-ALPES-COTE-D'AZUR	05	HAUTES-ALPES				
SAINTE-MICHEL-DE-CHAILLON	05153	PROVENCE-ALPES-COTE-D'AZUR	05	HAUTES-ALPES				
SAINTE-PIERRE-D'ARGENCON	05154	PROVENCE-ALPES-COTE-D'AZUR	05	HAUTES-ALPES				
SAINTE-PIERRE-AVEZ	05155	PROVENCE-ALPES-COTE-D'AZUR	05	HAUTES-ALPES				
SAINTE-SAUVEUR	05156	PROVENCE-ALPES-COTE-D'AZUR	05	HAUTES-ALPES				
SAINTE-VERAN	05157	PROVENCE-ALPES-COTE-D'AZUR	05	HAUTES-ALPES				
LE SAI	05158	PROVENCE-ALPES-COTE-D'AZUR	05	HAUTES-ALPES				
SALON	05159	PROVENCE-ALPES-COTE-D'AZUR	05	HAUTES-ALPES				
SALERANS	05160	PROVENCE-ALPES-COTE-D'AZUR	05	HAUTES-ALPES				
LA SALLE-LES-ALPES	05161	PROVENCE-ALPES-COTE-D'AZUR	05	HAUTES-ALPES				
LA SALLE	05162	PROVENCE-ALPES-COTE-D'AZUR	05	HAUTES-ALPES				
LE SAUZE-DU-LAC	05163	PROVENCE-ALPES-COTE-D'AZUR	05	HAUTES-ALPES				
SAVINES-LE-LAC	05164	PROVENCE-ALPES-COTE-D'AZUR	05	HAUTES-ALPES				
SAVOURNON	05165	PROVENCE-ALPES-COTE-D'AZUR	05	HAUTES-ALPES				
SERRES	05166	PROVENCE-ALPES-COTE-D'AZUR	05	HAUTES-ALPES				
SIGOTTIER	05167	PROVENCE-ALPES-COTE-D'AZUR	05	HAUTES-ALPES				
SIGOYER	05168	PROVENCE-ALPES-COTE-D'AZUR	05	HAUTES-ALPES				
SORBIERS	05169	PROVENCE-ALPES-COTE-D'AZUR	05	HAUTES-ALPES				
TALLARD	05170	PROVENCE-ALPES-COTE-D'AZUR	05	HAUTES-ALPES				
THEUS	05171	PROVENCE-ALPES-COTE-D'AZUR	05	HAUTES-ALPES				
TRESCLEOUX	05172	PROVENCE-ALPES-COTE-D'AZUR	05	HAUTES-ALPES				
UPAX	05173	PROVENCE-ALPES-COTE-D'AZUR	05	HAUTES-ALPES				
VAL-DES-PRES	05174	PROVENCE-ALPES-COTE-D'AZUR	05	HAUTES-ALPES				
VALLOUISE	05175	PROVENCE-ALPES-COTE-D'AZUR	05	HAUTES-ALPES				
VALSERRES	05176	PROVENCE-ALPES-COTE-D'AZUR	05	HAUTES-ALPES				
VARS	05177	PROVENCE-ALPES-COTE-D'AZUR	05	HAUTES-ALPES				
VENTAVON	05178	PROVENCE-ALPES-COTE-D'AZUR	05	HAUTES-ALPES				
VEYNES	05179	PROVENCE-ALPES-COTE-D'AZUR	05	HAUTES-ALPES				
LES VIGNEAUX	05180	PROVENCE-ALPES-COTE-D'AZUR	05	HAUTES-ALPES				
VILLAR-DARENE	05181	PROVENCE-ALPES-COTE-D'AZUR	05	HAUTES-ALPES				
VILLAR-LOUBIERE	05182	PROVENCE-ALPES-COTE-D'AZUR	05	HAUTES-ALPES				
VILLAR-SAINTE-PANCRACE	05183	PROVENCE-ALPES-COTE-D'AZUR	05	HAUTES-ALPES				
VITROLLES	05184	PROVENCE-ALPES-COTE-D'AZUR	05	HAUTES-ALPES				
AGLUN	06001	PROVENCE-ALPES-COTE-D'AZUR	06	ALPES-MARITIMES				
AMRAT	06002	PROVENCE-ALPES-COTE-D'AZUR	06	ALPES-MARITIMES				
ANDON	06003	PROVENCE-ALPES-COTE-D'AZUR	06	ALPES-MARITIMES				
ANTIBES	06004	PROVENCE-ALPES-COTE-D'AZUR	06	ALPES-MARITIMES				
ASPIRONS	06005	PROVENCE-ALPES-COTE-D'AZUR	06	ALPES-MARITIMES				
ASPEMONT	06006	PROVENCE-ALPES-COTE-D'AZUR	06	ALPES-MARITIMES				
AURIBEAU-SUR-SIAGNE	06007	PROVENCE-ALPES-COTE-D'AZUR	06	ALPES-MARITIMES				
AUVARE	06008	PROVENCE-ALPES-COTE-D'AZUR	06	ALPES-MARITIMES				
BARBOLS	06009	PROVENCE-ALPES-COTE-D'AZUR	06	ALPES-MARITIMES				
LE BAR-SUR-LOUP	06010	PROVENCE-ALPES-COTE-D'AZUR	06	ALPES-MARITIMES				
BEAULIEU-SUR-MER	06011	PROVENCE-ALPES-COTE-D'AZUR	06	ALPES-MARITIMES				
BEAUSOLEIL	06012	PROVENCE-ALPES-COTE-D'AZUR	06	ALPES-MARITIMES				
BELVEDERE	06013	PROVENCE-ALPES-COTE-D'AZUR	06	ALPES-MARITIMES				
BENDEJUN	06014	PROVENCE-ALPES-COTE-D'AZUR	06	ALPES-MARITIMES				
BERRE-LES-ALPES	06015	PROVENCE-ALPES-COTE-D'AZUR	06	ALPES-MARITIMES				
BEUIL	06016	PROVENCE-ALPES-COTE-D'AZUR	06	ALPES-MARITIMES				
BEZAUDUN-LES-ALPES	06017	PROVENCE-ALPES-COTE-D'AZUR	06	ALPES-MARITIMES				
BIDT	06018	PROVENCE-ALPES-COTE-D'AZUR	06	ALPES-MARITIMES				
BILSAASC	06019	PROVENCE-ALPES-COTE-D'AZUR	06	ALPES-MARITIMES				
LA BOLLENE-VESUBIE	06020	PROVENCE-ALPES-COTE-D'AZUR	06	ALPES-MARITIMES				
BONSON	06021	PROVENCE-ALPES-COTE-D'AZUR	06	ALPES-MARITIMES				
BOUVON	06022	PROVENCE-ALPES-COTE-D'AZUR	06	ALPES-MARITIMES				
BREIL-SUR-ROYA	06023	PROVENCE-ALPES-COTE-D'AZUR	06	ALPES-MARITIMES				
BRIANCONNET	06024	PROVENCE-ALPES-COTE-D'AZUR	06	ALPES-MARITIMES				
LE BROC	06025	PROVENCE-ALPES-COTE-D'AZUR	06	ALPES-MARITIMES				
CABRIS	06026	PROVENCE-ALPES-COTE-D'AZUR	06	ALPES-MARITIMES				
CAGNES-SUR-MER	06027	PROVENCE-ALPES-COTE-D'AZUR	06	ALPES-MARITIMES				
CAILLÉ	06028	PROVENCE-ALPES-COTE-D'AZUR	06	ALPES-MARITIMES				
CANNES	06029	PROVENCE-ALPES-COTE-D'AZUR	06	ALPES-MARITIMES				
LE CANNET	06030	PROVENCE-ALPES-COTE-D'AZUR	06	ALPES-MARITIMES				
CANTARON	06031	PROVENCE-ALPES-COTE-D'AZUR	06	ALPES-MARITIMES				
CAP-D'AZAL	06032	PROVENCE-ALPES-COTE-D'AZUR	06	ALPES-MARITIMES				
CARROS	06033	PROVENCE-ALPES-COTE-D'AZUR	06	ALPES-MARITIMES				
CASTAGNIERS	06034	PROVENCE-ALPES-COTE-D'AZUR	06	ALPES-MARITIMES				
CASTELLAR	06035	PROVENCE-ALPES-COTE-D'AZUR	06	ALPES-MARITIMES				
CASTILLON	06036	PROVENCE-ALPES-COTE-D'AZUR	06	ALPES-MARITIMES				
CAUSSOLS	06037	PROVENCE-ALPES-COTE-D'AZUR	06	ALPES-MARITIMES				
CHATEAUNEUF-GRASSE	06038	PROVENCE-ALPES-COTE-D'AZUR	06	ALPES-MARITIMES				
CHATEAUNEUF-VALMIEILLE	06039	PROVENCE-ALPES-COTE-D'AZUR	06	ALPES-MARITIMES				
CHATEAUNEUF-DENTRAUNES	06040	PROVENCE-ALPES-COTE-D'AZUR	06	ALPES-MARITIMES				
CIPRIERS	06041	PROVENCE-ALPES-COTE-D'AZUR	06	ALPES-MARITIMES				
CLANS	06042	PROVENCE-ALPES-COTE-D'AZUR	06	ALPES-MARITIMES				
CONAZIE	06043	PROVENCE-ALPES-COTE-D'AZUR	06	ALPES-MARITIMES				
LA COLLE-SUR-LOUP	06044	PROVENCE-ALPES-COTE-D'AZUR	06	ALPES-MARITIMES				
COLLONGUES	06045	PROVENCE-ALPES-COTE-D'AZUR	06	ALPES-MARITIMES				
COLOMARS	06046	PROVENCE-ALPES-COTE-D'AZUR	06	ALPES-MARITIMES				
CORSEGUERES	06047	PROVENCE-ALPES-COTE-D'AZUR	06	ALPES-MARITIMES				
COTES	06048	PROVENCE-ALPES-COTE-D'AZUR	06	ALPES-MARITIMES				
COURMES	06049	PROVENCE-ALPES-COTE-D'AZUR	06	ALPES-MARITIMES				
COURSSEVOLES	06050	PROVENCE-ALPES-COTE-D'AZUR	06	ALPES-MARITIMES				
LA CROIX-SUR-ROUDOLLE	06051	PROVENCE-ALPES-COTE-D'AZUR	06	ALPES-MARITIMES				
CUEBRIS	06052	PROVENCE-ALPES-COTE-D'AZUR	06	ALPES-MARITIMES				
DALUIS	06053	PROVENCE-ALPES-COTE-D'AZUR	06	ALPES-MARITIMES				
DRAP	06054	PROVENCE-ALPES-COTE-D'AZUR	06	ALPES-MARITIMES				
DURANUS	06055	PROVENCE-ALPES-COTE-D'AZUR	06	ALPES-MARITIMES				
ENTRAUNES	06056	PROVENCE-ALPES-COTE-D'AZUR	06	ALPES-MARITIMES				
L'ESCARENE	06057	PROVENCE-ALPES-COTE-D'AZUR	06	ALPES-MARITIMES				
ESCRAGNOLLES	06058	PROVENCE-ALPES-COTE-D'AZUR	06	ALPES-MARITIMES				
EZE	06059	PROVENCE-ALPES-COTE-D'AZUR	06	ALPES-MARITIMES				
FALCON	06060	PROVENCE-ALPES-COTE-D'AZUR	06	ALPES-MARITIMES				
LES FERRES	06061	PROVENCE-ALPES-COTE-D'AZUR	06	ALPES-MARITIMES				
FONTAN	06062	PROVENCE-ALPES-COTE-D'AZUR	06	ALPES-MARITIMES				
GARS	06063	PROVENCE-ALPES-COTE-D'AZUR	06	ALPES-MARITIMES				
GATTIERES	06064	PROVENCE-ALPES-COTE-D'AZUR	06	ALPES-MARITIMES				
LA GAUDE	06065	PROVENCE-ALPES-COTE-D'AZUR	06	ALPES-MARITIMES				
GLETTE	06066	PROVENCE-ALPES-COTE-D'AZUR	06	ALPES-MARITIMES				
GORBIO	06067	PROVENCE-ALPES-COTE-D'AZUR	06	ALPES-MARITIMES				
GOURDON	06068	PROVENCE-ALPES-COTE-D'AZUR	06	ALPES-MARITIMES				
GRASSE	06069	PROVENCE-ALPES-COTE-D'AZUR	06	ALPES-MARITIMES				
GREOLIERES	06070	PROVENCE-ALPES-COTE-D'AZUR	06	ALPES-MARITIMES				
GUILLAUMES	06071	PROVENCE-ALPES-COTE-D'AZUR	06	ALPES-MARITIMES				
ILONSE	06072	PROVENCE-ALPES-COTE-D'AZUR	06	ALPES-MARITIMES				
ISOLA	06073	PROVENCE-ALPES-COTE-D'AZUR	06	ALPES-MARITIMES				
LANTOSQUE	06074	PROVENCE-ALPES-COTE-D'AZUR	06	ALPES-MARITIMES				
LEVENS	06075	PROVENCE-ALPES-COTE-D'AZUR	06	ALPES-MARITIMES				
LIEUCHE	06076	PROVENCE-ALPES-COTE-D'AZUR	06	ALPES-MARITIMES				
LUCERAM	06077	PROVENCE-ALPES-COTE-D'AZUR	06	ALPES-MARITIMES				
MAJASCHE	06078	PROVENCE-ALPES-COTE-D'AZUR	06	ALPES-MARITIMES				
MANDELIEU-LA-NAPOULE	06079	PROVENCE-ALPES-COTE-D'AZUR	06	ALPES-MARITIMES				
MARIE	06080	PROVENCE-ALPES-COTE-D'AZUR	06	ALPES-MARITIMES				
LE MAS	06081	PROVENCE-ALPES-COTE-D'AZUR	06	ALPES-MARITIMES				
MASSOIS	06082	PROVENCE-ALPES-COTE-D'AZUR	06	ALPES-MARITIMES				
MENTON	06083	PROVENCE-ALPES-COTE-D'AZUR	06	ALPES-MARITIMES				
MOJANS-SARTOULX	06084	PROVENCE-ALPES-COTE-D'AZUR	06	ALPES-MARITIMES				
MOJONS	06085	PROVENCE-ALPES-COTE-D'AZUR	06	ALPES-MARITIMES				
MOULINET	06086	PROVENCE-ALPES-COTE-D'AZUR	06	ALPES-MARITIMES				
LES MUJOLS	06087	PROVENCE-ALPES-COTE-D'AZUR	06	ALPES-MARITIMES				
NICE	06088	PROVENCE-ALPES-COTE-D'AZUR	06	ALPES-MARITIMES				
OPHO	06089	PROVENCE-ALPES-COTE-D'AZUR	06	ALPES-MARITIMES				
PEGOMAS	06090	PROVENCE-ALPES-COTE-D'AZUR	06	ALPES-MARITIMES				
PELLE	06091	PROVENCE-ALPES-COTE-D'AZUR	06	ALPES-MARITIMES				

**Annexe : Liste des communes définissant la révision 2012 de la délimitation des zones vulnérables**

Commune	Code INSEE de la commune	Région	Code du département	Département	Communes classées en Zones Vulnérables en 2007	Communes proposées au classement ou au déclassement en Zones Vulnérables en 2012	Evolution du zonage entre celui arrêté en 2007 et la proposition 2012	Evolution du zonage entre celui proposé lors de la consultation et la proposition finale 2012 (post consultation)
PEILLON	06092	PROVENCE-ALPES-COTE-D'AZUR	06	ALPES-MARITIMES				
LA PENNE	06093	PROVENCE-ALPES-COTE-D'AZUR	06	ALPES-MARITIMES				
PECONE	06094	PROVENCE-ALPES-COTE-D'AZUR	06	ALPES-MARITIMES				
PEYMEHADE	06095	PROVENCE-ALPES-COTE-D'AZUR	06	ALPES-MARITIMES				
PIERLAS	06096	PROVENCE-ALPES-COTE-D'AZUR	06	ALPES-MARITIMES				
PIERREFEU	06097	PROVENCE-ALPES-COTE-D'AZUR	06	ALPES-MARITIMES				
PUGET-ROSIANG	06098	PROVENCE-ALPES-COTE-D'AZUR	06	ALPES-MARITIMES				
PUGET-THENIERS	06099	PROVENCE-ALPES-COTE-D'AZUR	06	ALPES-MARITIMES				
REVEST-LES-ROCHES	06100	PROVENCE-ALPES-COTE-D'AZUR	06	ALPES-MARITIMES				
RIGAUD	06101	PROVENCE-ALPES-COTE-D'AZUR	06	ALPES-MARITIMES				
RIMLAS	06102	PROVENCE-ALPES-COTE-D'AZUR	06	ALPES-MARITIMES				
ROQUEBILLIERE	06103	PROVENCE-ALPES-COTE-D'AZUR	06	ALPES-MARITIMES				
ROQUEBRUNE-CAP-MARTIN	06104	PROVENCE-ALPES-COTE-D'AZUR	06	ALPES-MARITIMES				
ROQUEFORT-LES-PINS	06105	PROVENCE-ALPES-COTE-D'AZUR	06	ALPES-MARITIMES				
ROQUETTERON	06106	PROVENCE-ALPES-COTE-D'AZUR	06	ALPES-MARITIMES				
ROQUETTERON-GRASSE	06107	PROVENCE-ALPES-COTE-D'AZUR	06	ALPES-MARITIMES				
LA ROQUETTE-SUR-SIAGNE	06108	PROVENCE-ALPES-COTE-D'AZUR	06	ALPES-MARITIMES				
LA ROQUETTE-SUR-VAR	06109	PROVENCE-ALPES-COTE-D'AZUR	06	ALPES-MARITIMES				
ROUBION	06110	PROVENCE-ALPES-COTE-D'AZUR	06	ALPES-MARITIMES				
ROURE	06111	PROVENCE-ALPES-COTE-D'AZUR	06	ALPES-MARITIMES				
LE ROURET	06112	PROVENCE-ALPES-COTE-D'AZUR	06	ALPES-MARITIMES				
SAINTE-AGNES	06113	PROVENCE-ALPES-COTE-D'AZUR	06	ALPES-MARITIMES				
SAINT-ANDRE-DE-LA-ROCHE	06114	PROVENCE-ALPES-COTE-D'AZUR	06	ALPES-MARITIMES				
SAINT-ANTONIN	06115	PROVENCE-ALPES-COTE-D'AZUR	06	ALPES-MARITIMES				
SAINT-AUBAN	06116	PROVENCE-ALPES-COTE-D'AZUR	06	ALPES-MARITIMES				
SAINT-BLAISE	06117	PROVENCE-ALPES-COTE-D'AZUR	06	ALPES-MARITIMES				
SAINT-CEZAIRE-SUR-SIAGNE	06118	PROVENCE-ALPES-COTE-D'AZUR	06	ALPES-MARITIMES				
SAINT-DALMAS-LE-SELVAGE	06119	PROVENCE-ALPES-COTE-D'AZUR	06	ALPES-MARITIMES				
SAINT-ETIENNE-DE-TINEE	06120	PROVENCE-ALPES-COTE-D'AZUR	06	ALPES-MARITIMES				
SAINT-JEAN-CAP-FERRAT	06121	PROVENCE-ALPES-COTE-D'AZUR	06	ALPES-MARITIMES				
SAINT-JEANNET	06122	PROVENCE-ALPES-COTE-D'AZUR	06	ALPES-MARITIMES				
SAINT-LAURENT-DU-VAR	06123	PROVENCE-ALPES-COTE-D'AZUR	06	ALPES-MARITIMES				
SAINT-LEGER	06124	PROVENCE-ALPES-COTE-D'AZUR	06	ALPES-MARITIMES				
SAINT-MARTIN-D'ENTRAUNES	06125	PROVENCE-ALPES-COTE-D'AZUR	06	ALPES-MARITIMES				
SAINT-MARTIN-DU-VAR	06126	PROVENCE-ALPES-COTE-D'AZUR	06	ALPES-MARITIMES				
SAINT-MARTIN-VESUBIE	06127	PROVENCE-ALPES-COTE-D'AZUR	06	ALPES-MARITIMES				
SAINT-PAUL	06128	PROVENCE-ALPES-COTE-D'AZUR	06	ALPES-MARITIMES				
SAINT-SAUVEUR-DE-TINEE	06129	PROVENCE-ALPES-COTE-D'AZUR	06	ALPES-MARITIMES				
SAINT-VALLIER-DE-THIERY	06130	PROVENCE-ALPES-COTE-D'AZUR	06	ALPES-MARITIMES				
SALLAGRIFTON	06131	PROVENCE-ALPES-COTE-D'AZUR	06	ALPES-MARITIMES				
SARGOE	06132	PROVENCE-ALPES-COTE-D'AZUR	06	ALPES-MARITIMES				
SAUIZE	06133	PROVENCE-ALPES-COTE-D'AZUR	06	ALPES-MARITIMES				
SERANON	06134	PROVENCE-ALPES-COTE-D'AZUR	06	ALPES-MARITIMES				
SIGALE	06135	PROVENCE-ALPES-COTE-D'AZUR	06	ALPES-MARITIMES				
SOSPES	06136	PROVENCE-ALPES-COTE-D'AZUR	06	ALPES-MARITIMES				
SPIERCEDES	06137	PROVENCE-ALPES-COTE-D'AZUR	06	ALPES-MARITIMES				
THEOULE-SUR-MER	06138	PROVENCE-ALPES-COTE-D'AZUR	06	ALPES-MARITIMES				
THIERY	06139	PROVENCE-ALPES-COTE-D'AZUR	06	ALPES-MARITIMES				
LE TIGNET	06140	PROVENCE-ALPES-COTE-D'AZUR	06	ALPES-MARITIMES				
TOUDON	06141	PROVENCE-ALPES-COTE-D'AZUR	06	ALPES-MARITIMES				
TOUET-DE-L'ESCARENE	06142	PROVENCE-ALPES-COTE-D'AZUR	06	ALPES-MARITIMES				
TOUET-SUR-VAR	06143	PROVENCE-ALPES-COTE-D'AZUR	06	ALPES-MARITIMES				
LA TOUR	06144	PROVENCE-ALPES-COTE-D'AZUR	06	ALPES-MARITIMES				
TOURETTE-DU-CHATEAU	06145	PROVENCE-ALPES-COTE-D'AZUR	06	ALPES-MARITIMES				
TOURNEFORT	06146	PROVENCE-ALPES-COTE-D'AZUR	06	ALPES-MARITIMES				
TOURNETTE-LEVIENS	06147	PROVENCE-ALPES-COTE-D'AZUR	06	ALPES-MARITIMES				
TOURNETTES-SUR-LOUP	06148	PROVENCE-ALPES-COTE-D'AZUR	06	ALPES-MARITIMES				
LA TRINITE	06149	PROVENCE-ALPES-COTE-D'AZUR	06	ALPES-MARITIMES				
LA TURBIE	06150	PROVENCE-ALPES-COTE-D'AZUR	06	ALPES-MARITIMES				
UTELLE	06151	PROVENCE-ALPES-COTE-D'AZUR	06	ALPES-MARITIMES				
VALBONNE	06152	PROVENCE-ALPES-COTE-D'AZUR	06	ALPES-MARITIMES				
VALDEBLORE	06153	PROVENCE-ALPES-COTE-D'AZUR	06	ALPES-MARITIMES				
VALDEROURE	06154	PROVENCE-ALPES-COTE-D'AZUR	06	ALPES-MARITIMES				
VALLAURIS	06155	PROVENCE-ALPES-COTE-D'AZUR	06	ALPES-MARITIMES				
VEVANSON	06156	PROVENCE-ALPES-COTE-D'AZUR	06	ALPES-MARITIMES				
VENCE	06157	PROVENCE-ALPES-COTE-D'AZUR	06	ALPES-MARITIMES				
VILLARS-SUR-VAR	06158	PROVENCE-ALPES-COTE-D'AZUR	06	ALPES-MARITIMES				
VILLERFRANCHE-SUR-MER	06159	PROVENCE-ALPES-COTE-D'AZUR	06	ALPES-MARITIMES				
VILLENEUVE-D'ENTRAUNES	06160	PROVENCE-ALPES-COTE-D'AZUR	06	ALPES-MARITIMES				
VILLENEUVE-LOUBET	06161	PROVENCE-ALPES-COTE-D'AZUR	06	ALPES-MARITIMES				
LA BRIGUE	06162	PROVENCE-ALPES-COTE-D'AZUR	06	ALPES-MARITIMES				
TENDE	06163	PROVENCE-ALPES-COTE-D'AZUR	06	ALPES-MARITIMES				
AIX-EN-PROVENCE	13001	PROVENCE-ALPES-COTE-D'AZUR	13	BOUCHES-DU-RHONE				
ALLAUCH	13002	PROVENCE-ALPES-COTE-D'AZUR	13	BOUCHES-DU-RHONE				
ALLEINS	13003	PROVENCE-ALPES-COTE-D'AZUR	13	BOUCHES-DU-RHONE				
ARLES	13004	PROVENCE-ALPES-COTE-D'AZUR	13	BOUCHES-DU-RHONE				
AUBAGNE	13005	PROVENCE-ALPES-COTE-D'AZUR	13	BOUCHES-DU-RHONE				
AUREILLE	13006	PROVENCE-ALPES-COTE-D'AZUR	13	BOUCHES-DU-RHONE				
AURIL	13007	PROVENCE-ALPES-COTE-D'AZUR	13	BOUCHES-DU-RHONE				
AURONS	13008	PROVENCE-ALPES-COTE-D'AZUR	13	BOUCHES-DU-RHONE				
LA BARBEN	13009	PROVENCE-ALPES-COTE-D'AZUR	13	BOUCHES-DU-RHONE				
BARBENTANE	13010	PROVENCE-ALPES-COTE-D'AZUR	13	BOUCHES-DU-RHONE				
LES BAUX-DE-PROVENCE	13011	PROVENCE-ALPES-COTE-D'AZUR	13	BOUCHES-DU-RHONE				
BEAUREGUL	13012	PROVENCE-ALPES-COTE-D'AZUR	13	BOUCHES-DU-RHONE				
BELCODOENE	13013	PROVENCE-ALPES-COTE-D'AZUR	13	BOUCHES-DU-RHONE				
BERRE-LE-TANG	13014	PROVENCE-ALPES-COTE-D'AZUR	13	BOUCHES-DU-RHONE		1	Ajout	
BOUC-BELAIR	13015	PROVENCE-ALPES-COTE-D'AZUR	13	BOUCHES-DU-RHONE				
LA BOULLAUSSE	13016	PROVENCE-ALPES-COTE-D'AZUR	13	BOUCHES-DU-RHONE				
BOULBON	13017	PROVENCE-ALPES-COTE-D'AZUR	13	BOUCHES-DU-RHONE				
CABANNES	13018	PROVENCE-ALPES-COTE-D'AZUR	13	BOUCHES-DU-RHONE				
CARRIES	13019	PROVENCE-ALPES-COTE-D'AZUR	13	BOUCHES-DU-RHONE				
CADOLINE	13020	PROVENCE-ALPES-COTE-D'AZUR	13	BOUCHES-DU-RHONE				
CARRY-LE-ROUET	13021	PROVENCE-ALPES-COTE-D'AZUR	13	BOUCHES-DU-RHONE				
CASSIS	13022	PROVENCE-ALPES-COTE-D'AZUR	13	BOUCHES-DU-RHONE				
CHEYRESTE	13023	PROVENCE-ALPES-COTE-D'AZUR	13	BOUCHES-DU-RHONE				
CHARLEVIAL	13024	PROVENCE-ALPES-COTE-D'AZUR	13	BOUCHES-DU-RHONE				
CHATEAUNEUF-LE-ROUGE	13025	PROVENCE-ALPES-COTE-D'AZUR	13	BOUCHES-DU-RHONE				
CHATEAUNEUF-LES-MARTIGUES	13026	PROVENCE-ALPES-COTE-D'AZUR	13	BOUCHES-DU-RHONE				
CHATEAURENARD	13027	PROVENCE-ALPES-COTE-D'AZUR	13	BOUCHES-DU-RHONE				
LA COTAT	13028	PROVENCE-ALPES-COTE-D'AZUR	13	BOUCHES-DU-RHONE				
CORNILLON-CONFOLX	13029	PROVENCE-ALPES-COTE-D'AZUR	13	BOUCHES-DU-RHONE				
CUGES-LES-PINS	13030	PROVENCE-ALPES-COTE-D'AZUR	13	BOUCHES-DU-RHONE				
LA DESTROUSSE	13031	PROVENCE-ALPES-COTE-D'AZUR	13	BOUCHES-DU-RHONE				
EGUILLES	13032	PROVENCE-ALPES-COTE-D'AZUR	13	BOUCHES-DU-RHONE				
ENSUES-LA-REDONNE	13033	PROVENCE-ALPES-COTE-D'AZUR	13	BOUCHES-DU-RHONE				
EYGALIERES	13034	PROVENCE-ALPES-COTE-D'AZUR	13	BOUCHES-DU-RHONE				
ENGUERRES	13035	PROVENCE-ALPES-COTE-D'AZUR	13	BOUCHES-DU-RHONE				
ETRAQUES	13036	PROVENCE-ALPES-COTE-D'AZUR	13	BOUCHES-DU-RHONE				
LA FARE-LES-OLIVIERS	13037	PROVENCE-ALPES-COTE-D'AZUR	13	BOUCHES-DU-RHONE				
FONTVIEILLE	13038	PROVENCE-ALPES-COTE-D'AZUR	13	BOUCHES-DU-RHONE				
FOS-SUR-MER	13039	PROVENCE-ALPES-COTE-D'AZUR	13	BOUCHES-DU-RHONE				
FUVEAU	13040	PROVENCE-ALPES-COTE-D'AZUR	13	BOUCHES-DU-RHONE				
GARDANNE	13041	PROVENCE-ALPES-COTE-D'AZUR	13	BOUCHES-DU-RHONE				
GEMENOS	13042	PROVENCE-ALPES-COTE-D'AZUR	13	BOUCHES-DU-RHONE				
GIGNAC-LA-NERTHE	13043	PROVENCE-ALPES-COTE-D'AZUR	13	BOUCHES-DU-RHONE				
GRANS	13044	PROVENCE-ALPES-COTE-D'AZUR	13	BOUCHES-DU-RHONE				
GRAVESON	13045	PROVENCE-ALPES-COTE-D'AZUR	13	BOUCHES-DU-RHONE				
GREASQUE	13046	PROVENCE-ALPES-COTE-D'AZUR	13	BOUCHES-DU-RHONE				
ISTRES	13047	PROVENCE-ALPES-COTE-D'AZUR	13	BOUCHES-DU-RHONE				
JOUGES	13048	PROVENCE-ALPES-COTE-D'AZUR	13	BOUCHES-DU-RHONE				
LAMANON	13049	PROVENCE-ALPES-COTE-D'AZUR	13	BOUCHES-DU-RHONE				
LAMBESSY	13050	PROVENCE-ALPES-COTE-D'AZUR	13	BOUCHES-DU-RHONE				
LARON-PROVENCE	13051	PROVENCE-ALPES-COTE-D'AZUR	13	BOUCHES-DU-RHONE				
MAILLANE	13052	PROVENCE-ALPES-COTE-D'AZUR	13	BOUCHES-DU-RHONE				
MALLEMORT	13053	PROVENCE-ALPES-COTE-D'AZUR	13	BOUCHES-DU-RHONE				
MARIGNANE	13054	PROVENCE-ALPES-COTE-D'AZUR	13	BOUCHES-DU-RHONE				
MARSEILLE	13055	PROVENCE-ALPES-COTE-D'AZUR	13	BOUCHES-DU-RHONE				
MARTIGUES	13056	PROVENCE-ALPES-COTE-D'AZUR	13	BOUCHES-DU-RHONE				
MAS-BLANC-DES-ALPILLES	13057	PROVENCE-ALPES-COTE-D'AZUR	13	BOUCHES-DU-RHONE				
MAUSANNE-LES-ALPILLES	13058	PROVENCE-ALPES-COTE-D'AZUR	13	BOUCHES-DU-RHONE				
MEYRARGUES	13059	PROVENCE-ALPES-COTE-D'AZUR	13	BOUCHES-DU-RHONE				
MEYREUIL	13060	PROVENCE-ALPES-COTE-D'AZUR	13	BOUCHES-DU-RHONE				
SAINT-PIERRE-DE-MEZOARGUES	13061	PROVENCE-ALPES-COTE-D'AZUR	13	BOUCHES-DU-RHONE				
MIMET	13062	PROVENCE-ALPES-COTE-D'AZUR	13	BOUCHES-DU-RHONE				
MIRAMAS	13063	PROVENCE-ALPES-COTE-D'AZUR	13	BOUCHES-DU-RHONE				
MOLLEGES	13064	PROVENCE-ALPES-COTE-D'AZUR	13	BOUCHES-DU-RHONE				
MOURIES	13065	PROVENCE-ALPES-COTE-D'AZUR	13	BOUCHES-DU-RHONE				
NOYES	13066	PROVENCE-ALPES-COTE-D'AZUR	13	BOUCHES-DU-RHONE				
ORSON	13067	PROVENCE-ALPES-COTE-D'AZUR	13	BOUCHES-DU-RHONE				
PARADOU	13068	PROVENCE-ALPES-COTE-D'AZUR	13	BOUCHES-DU-RHONE				
PELLISSANNE	13069	PROVENCE-ALPES-COTE-D'AZUR	13	BOUCHES-DU-RHONE				
LA PENNE-SUR-HUCAINE	13070	PROVENCE-ALPES-COTE-D'AZUR	13	BOUCHES-DU-RHONE				
LES PENNES-MIRABEAU	13071	PROVENCE-ALPES-COTE-D'AZUR	13	BOUCHES-DU-RHONE				
PEYNIER	13072	PROVENCE-ALPES-COTE-D'AZUR	13	BOUCHES-DU-RHONE				
PEYRN	13073	PROVENCE-ALPES-COTE-D'AZUR	13	BOUCHES-DU-RHONE				
PEYROLLES-EN-PROVENCE	13074	PROVENCE-ALPES-COTE-D'AZUR	13	BOUCHES-DU-RHONE				
PLAN-DE-CUQUES	13075	PROVENCE-ALPES-COTE-D'AZUR	13	BOUCHES-DU-RHONE				
PLAN-D'ORSON	13076	PROVENCE-ALPES-COTE-D'AZUR	13	BOUCHES-DU-RHONE				
PORT-DE-BOUC	13077	PROVENCE-ALPES-COTE-D'AZUR	13	BOUCHES-DU-RHONE				
PORT-SAINTE-CROIX	13078	PROVENCE-ALPES-COTE-D'AZUR	13	BOUCHES-DU-RHONE				
PUYOUBIER	13079	PROVENCE-ALPES-COTE-D'AZUR	13	BOUCHES-DU-RHONE				
LE PUY-SAINTE-REPAREDE	13080	PROVENCE-ALPES-COTE-D'AZUR	13	BOUCHES-DU-RHONE				
ROGNAC	13081	PROVENCE-ALPES-COTE-D'AZUR	13	BOUCHES-DU-RHONE				
ROGNON	13082	PROVENCE-ALPES-COTE-D'AZUR	13	BOUCHES-DU-RHONE			</	

## Annexe : Liste des communes définissant la révision 2012 de la délimitation des zones vulnérables

Commune	Code INSEE de la commune	Région	Code du département	Département	Communes classées en Zones Vulnérables en 2007	Communes proposées au classement ou au déclassement en Zones Vulnérables en 2012	Evolution du zonage entre celui arrêté en 2007 et la proposition 2012	Evolution du zonage entre celui arrêté lors de la consultation et la proposition finale 2012 (post consultation)
LA ROQUE-D'ANTHERON	13084	PROVENCE-ALPES-COTE-D'AZUR	13	BOUCHES-DU-RHONE				
ROQUEFORT-LA-BEDOULE	13085	PROVENCE-ALPES-COTE-D'AZUR	13	BOUCHES-DU-RHONE				
ROQUEVAIRE	13086	PROVENCE-ALPES-COTE-D'AZUR	13	BOUCHES-DU-RHONE				
ROUSSET	13087	PROVENCE-ALPES-COTE-D'AZUR	13	BOUCHES-DU-RHONE				
LE ROVE	13088	PROVENCE-ALPES-COTE-D'AZUR	13	BOUCHES-DU-RHONE				
SAINT-ANDOL	13089	PROVENCE-ALPES-COTE-D'AZUR	13	BOUCHES-DU-RHONE				
SAINTE-ANTONNE-SUR-BAYON	13090	PROVENCE-ALPES-COTE-D'AZUR	13	BOUCHES-DU-RHONE				
SAINTE-CANNAT	13091	PROVENCE-ALPES-COTE-D'AZUR	13	BOUCHES-DU-RHONE				
SAINTE-CHAMAS	13092	PROVENCE-ALPES-COTE-D'AZUR	13	BOUCHES-DU-RHONE				
SAINTE-ESTEVE-JANSON	13093	PROVENCE-ALPES-COTE-D'AZUR	13	BOUCHES-DU-RHONE				
SAINTE-ETIENNE-DU-CRES	13094	PROVENCE-ALPES-COTE-D'AZUR	13	BOUCHES-DU-RHONE				
SAINTE-MARIE-JAUMEGARDE	13095	PROVENCE-ALPES-COTE-D'AZUR	13	BOUCHES-DU-RHONE				
SAINTE-MARIE-DE-LA-MER	13096	PROVENCE-ALPES-COTE-D'AZUR	13	BOUCHES-DU-RHONE				
SAINTE-MARTINE-DE-CRAU	13097	PROVENCE-ALPES-COTE-D'AZUR	13	BOUCHES-DU-RHONE				
SAINTE-MITRE-LES-REMPARTS	13098	PROVENCE-ALPES-COTE-D'AZUR	13	BOUCHES-DU-RHONE				
SAINTE-PAUL-LES-DURANCE	13099	PROVENCE-ALPES-COTE-D'AZUR	13	BOUCHES-DU-RHONE				
SAINTE-REMY-DE-PROVENCE	13100	PROVENCE-ALPES-COTE-D'AZUR	13	BOUCHES-DU-RHONE				
SAINTE-SAVOIRNIN	13101	PROVENCE-ALPES-COTE-D'AZUR	13	BOUCHES-DU-RHONE				
SAINTE-VICTOIRE	13102	PROVENCE-ALPES-COTE-D'AZUR	13	BOUCHES-DU-RHONE				
SALON-DE-PROVENCE	13103	PROVENCE-ALPES-COTE-D'AZUR	13	BOUCHES-DU-RHONE				
SAUSSET-LES-PINS	13104	PROVENCE-ALPES-COTE-D'AZUR	13	BOUCHES-DU-RHONE				
SENAS	13105	PROVENCE-ALPES-COTE-D'AZUR	13	BOUCHES-DU-RHONE				
SEPTEMES-LES-VALLONS	13106	PROVENCE-ALPES-COTE-D'AZUR	13	BOUCHES-DU-RHONE				
SIMIANE-COLLONGUE	13107	PROVENCE-ALPES-COTE-D'AZUR	13	BOUCHES-DU-RHONE				
TARASCON	13108	PROVENCE-ALPES-COTE-D'AZUR	13	BOUCHES-DU-RHONE				
LE THOLONET	13109	PROVENCE-ALPES-COTE-D'AZUR	13	BOUCHES-DU-RHONE				
TRIST	13110	PROVENCE-ALPES-COTE-D'AZUR	13	BOUCHES-DU-RHONE				
VAUVENARGUES	13111	PROVENCE-ALPES-COTE-D'AZUR	13	BOUCHES-DU-RHONE				
VELAUX	13112	PROVENCE-ALPES-COTE-D'AZUR	13	BOUCHES-DU-RHONE				
VENELLES	13113	PROVENCE-ALPES-COTE-D'AZUR	13	BOUCHES-DU-RHONE				
VENTABREN	13114	PROVENCE-ALPES-COTE-D'AZUR	13	BOUCHES-DU-RHONE				
VERNEGUES	13115	PROVENCE-ALPES-COTE-D'AZUR	13	BOUCHES-DU-RHONE				
VERQUIERES	13116	PROVENCE-ALPES-COTE-D'AZUR	13	BOUCHES-DU-RHONE				
VITROLLES	13117	PROVENCE-ALPES-COTE-D'AZUR	13	BOUCHES-DU-RHONE				
COUDOUX	13118	PROVENCE-ALPES-COTE-D'AZUR	13	BOUCHES-DU-RHONE				
CARNOUX-EN-PROVENCE	13119	PROVENCE-ALPES-COTE-D'AZUR	13	BOUCHES-DU-RHONE				
LES ADRÉS-DE-L'ESTEREL	83001	PROVENCE-ALPES-COTE-D'AZUR	83	VAR				
AGUINES	83002	PROVENCE-ALPES-COTE-D'AZUR	83	VAR				
AMPUS	83003	PROVENCE-ALPES-COTE-D'AZUR	83	VAR				
LES ARCS	83004	PROVENCE-ALPES-COTE-D'AZUR	83	VAR				
ARTIGNOSC-SUR-VERDON	83005	PROVENCE-ALPES-COTE-D'AZUR	83	VAR				
ARTIGUES	83006	PROVENCE-ALPES-COTE-D'AZUR	83	VAR				
AUPS	83007	PROVENCE-ALPES-COTE-D'AZUR	83	VAR				
BAGNOLS-EN-FORET	83008	PROVENCE-ALPES-COTE-D'AZUR	83	VAR				
BANDOL	83009	PROVENCE-ALPES-COTE-D'AZUR	83	VAR				
BARGE-M	83010	PROVENCE-ALPES-COTE-D'AZUR	83	VAR				
BARGE-MON	83011	PROVENCE-ALPES-COTE-D'AZUR	83	VAR				
BARJOLS	83012	PROVENCE-ALPES-COTE-D'AZUR	83	VAR				
LA BASTIDE	83013	PROVENCE-ALPES-COTE-D'AZUR	83	VAR				
BAUDINARD-SUR-VERDON	83014	PROVENCE-ALPES-COTE-D'AZUR	83	VAR				
BAUDUEN	83015	PROVENCE-ALPES-COTE-D'AZUR	83	VAR				
LE BEAUSSET	83016	PROVENCE-ALPES-COTE-D'AZUR	83	VAR				
BELGENTIER	83017	PROVENCE-ALPES-COTE-D'AZUR	83	VAR				
BESSE-SUR-ISSOLE	83018	PROVENCE-ALPES-COTE-D'AZUR	83	VAR				
BORMES-LES-MIMOSAS	83019	PROVENCE-ALPES-COTE-D'AZUR	83	VAR				
LE BOURGUET	83020	PROVENCE-ALPES-COTE-D'AZUR	83	VAR				
BRAS	83021	PROVENCE-ALPES-COTE-D'AZUR	83	VAR				
BRENON	83022	PROVENCE-ALPES-COTE-D'AZUR	83	VAR				
BRIGNOLES	83023	PROVENCE-ALPES-COTE-D'AZUR	83	VAR				
BRUE-AURAC	83025	PROVENCE-ALPES-COTE-D'AZUR	83	VAR				
CABASSE	83026	PROVENCE-ALPES-COTE-D'AZUR	83	VAR				
LA CADIERE-D'AZUR	83027	PROVENCE-ALPES-COTE-D'AZUR	83	VAR				
CALLAS	83028	PROVENCE-ALPES-COTE-D'AZUR	83	VAR				
CALLIAN	83029	PROVENCE-ALPES-COTE-D'AZUR	83	VAR				
CAMP-SUR-SOURCE	83030	PROVENCE-ALPES-COTE-D'AZUR	83	VAR				
LE CANNET-DES-MAURES	83031	PROVENCE-ALPES-COTE-D'AZUR	83	VAR				
CARCES	83032	PROVENCE-ALPES-COTE-D'AZUR	83	VAR				
CARNOULES	83033	PROVENCE-ALPES-COTE-D'AZUR	83	VAR				
CARQUIRANNE	83034	PROVENCE-ALPES-COTE-D'AZUR	83	VAR	1	1	Maintien	
LE CASTELLET	83035	PROVENCE-ALPES-COTE-D'AZUR	83	VAR				
CAVALAIRE-SUR-MER	83036	PROVENCE-ALPES-COTE-D'AZUR	83	VAR				
LA CELLE	83037	PROVENCE-ALPES-COTE-D'AZUR	83	VAR				
CHATEAUBOULE	83038	PROVENCE-ALPES-COTE-D'AZUR	83	VAR				
CHATEAUVERT	83039	PROVENCE-ALPES-COTE-D'AZUR	83	VAR				
CHATEAUVIEUX	83040	PROVENCE-ALPES-COTE-D'AZUR	83	VAR				
CLAVIERS	83041	PROVENCE-ALPES-COTE-D'AZUR	83	VAR				
COGOLIN	83042	PROVENCE-ALPES-COTE-D'AZUR	83	VAR				
COLLOBRIERES	83043	PROVENCE-ALPES-COTE-D'AZUR	83	VAR				
COMPS-SUR-ARTUBY	83044	PROVENCE-ALPES-COTE-D'AZUR	83	VAR				
CORRENS	83045	PROVENCE-ALPES-COTE-D'AZUR	83	VAR				
COTIGNAC	83046	PROVENCE-ALPES-COTE-D'AZUR	83	VAR				
LA CRAU	83047	PROVENCE-ALPES-COTE-D'AZUR	83	VAR	1	1	Maintien	
LA CROIX-VALMER	83048	PROVENCE-ALPES-COTE-D'AZUR	83	VAR				
CUERS	83049	PROVENCE-ALPES-COTE-D'AZUR	83	VAR				
DRAGUIGNAN	83050	PROVENCE-ALPES-COTE-D'AZUR	83	VAR				
ENTRECASTEAUX	83051	PROVENCE-ALPES-COTE-D'AZUR	83	VAR				
ESPARRON	83052	PROVENCE-ALPES-COTE-D'AZUR	83	VAR				
EVENS	83053	PROVENCE-ALPES-COTE-D'AZUR	83	VAR				
LA FARLEDE	83054	PROVENCE-ALPES-COTE-D'AZUR	83	VAR				
FAYENCE	83055	PROVENCE-ALPES-COTE-D'AZUR	83	VAR				
FIGANIÈRES	83056	PROVENCE-ALPES-COTE-D'AZUR	83	VAR				
FLASSANS-SUR-ISSOLE	83057	PROVENCE-ALPES-COTE-D'AZUR	83	VAR				
FLAYOSC	83058	PROVENCE-ALPES-COTE-D'AZUR	83	VAR				
FORCALQUEIRET	83059	PROVENCE-ALPES-COTE-D'AZUR	83	VAR				
FOXAMPHOUX	83060	PROVENCE-ALPES-COTE-D'AZUR	83	VAR				
FREJUS	83061	PROVENCE-ALPES-COTE-D'AZUR	83	VAR				
LA GARDE	83062	PROVENCE-ALPES-COTE-D'AZUR	83	VAR	1	1	Maintien	
LA GARDE-FREINET	83063	PROVENCE-ALPES-COTE-D'AZUR	83	VAR				
GARROULT	83064	PROVENCE-ALPES-COTE-D'AZUR	83	VAR				
GASSIN	83065	PROVENCE-ALPES-COTE-D'AZUR	83	VAR				
GIMASSERVIS	83066	PROVENCE-ALPES-COTE-D'AZUR	83	VAR				
GONFARON	83067	PROVENCE-ALPES-COTE-D'AZUR	83	VAR				
GRIMAUD	83068	PROVENCE-ALPES-COTE-D'AZUR	83	VAR				
HYERES	83069	PROVENCE-ALPES-COTE-D'AZUR	83	VAR	1	1	Maintien	
LE LAVANDOU	83070	PROVENCE-ALPES-COTE-D'AZUR	83	VAR				
LA LONDE-LES-MAURES	83071	PROVENCE-ALPES-COTE-D'AZUR	83	VAR				
LORQUES	83072	PROVENCE-ALPES-COTE-D'AZUR	83	VAR				
LE LUC	83073	PROVENCE-ALPES-COTE-D'AZUR	83	VAR				
LA MARTRE	83074	PROVENCE-ALPES-COTE-D'AZUR	83	VAR				
LES MAYONS	83075	PROVENCE-ALPES-COTE-D'AZUR	83	VAR				
MAZAUGUES	83076	PROVENCE-ALPES-COTE-D'AZUR	83	VAR				
MEUNES-LES-MONTREUX	83077	PROVENCE-ALPES-COTE-D'AZUR	83	VAR				
MOISSAC-BELLEVUE	83078	PROVENCE-ALPES-COTE-D'AZUR	83	VAR				
LA MOLE	83079	PROVENCE-ALPES-COTE-D'AZUR	83	VAR				
MONS	83080	PROVENCE-ALPES-COTE-D'AZUR	83	VAR				
MONTAUDOUX	83081	PROVENCE-ALPES-COTE-D'AZUR	83	VAR				
MONTFERRAT	83082	PROVENCE-ALPES-COTE-D'AZUR	83	VAR				
MONTFORT-SUR-ARGENS	83083	PROVENCE-ALPES-COTE-D'AZUR	83	VAR				
MONTMEYAN	83084	PROVENCE-ALPES-COTE-D'AZUR	83	VAR				
LA MOTTE	83085	PROVENCE-ALPES-COTE-D'AZUR	83	VAR				
LE MUY	83086	PROVENCE-ALPES-COTE-D'AZUR	83	VAR				
NANS-LES-PINS	83087	PROVENCE-ALPES-COTE-D'AZUR	83	VAR				
NEOULES	83088	PROVENCE-ALPES-COTE-D'AZUR	83	VAR				
OLLIERES	83089	PROVENCE-ALPES-COTE-D'AZUR	83	VAR				
OLLIOULES	83090	PROVENCE-ALPES-COTE-D'AZUR	83	VAR				
PIERREFEU-DU-VAR	83091	PROVENCE-ALPES-COTE-D'AZUR	83	VAR				
PIGNANS	83092	PROVENCE-ALPES-COTE-D'AZUR	83	VAR				
PLAN-D'AUPS-SAINTE-BAUME	83093	PROVENCE-ALPES-COTE-D'AZUR	83	VAR				
PLAN-DE-LA-TOUR	83094	PROVENCE-ALPES-COTE-D'AZUR	83	VAR				
PONTEVE	83095	PROVENCE-ALPES-COTE-D'AZUR	83	VAR				
POURCELOUX	83096	PROVENCE-ALPES-COTE-D'AZUR	83	VAR				
POURRIERES	83097	PROVENCE-ALPES-COTE-D'AZUR	83	VAR				
LE PRADET	83098	PROVENCE-ALPES-COTE-D'AZUR	83	VAR	1	1	Maintien	
PUGET-SUR-ARGENS	83099	PROVENCE-ALPES-COTE-D'AZUR	83	VAR				
PUGET-VILLE	83100	PROVENCE-ALPES-COTE-D'AZUR	83	VAR				
RAMATUELLE	83101	PROVENCE-ALPES-COTE-D'AZUR	83	VAR				
REGUSSE	83102	PROVENCE-ALPES-COTE-D'AZUR	83	VAR				
LE REVEST-LES-EAUX	83103	PROVENCE-ALPES-COTE-D'AZUR	83	VAR				
RIANS	83104	PROVENCE-ALPES-COTE-D'AZUR	83	VAR				
RIBOUX	83105	PROVENCE-ALPES-COTE-D'AZUR	83	VAR				
ROCBARON	83106	PROVENCE-ALPES-COTE-D'AZUR	83	VAR				
ROUBRINE-SUR-ARGENS	83107	PROVENCE-ALPES-COTE-D'AZUR	83	VAR				
LA ROQUEBRUSANNE	83108	PROVENCE-ALPES-COTE-D'AZUR	83	VAR				
LA ROQUE-ESCLAPON	83109	PROVENCE-ALPES-COTE-D'AZUR	83	VAR				
ROUGIERS	83110	PROVENCE-ALPES-COTE-D'AZUR	83	VAR				
SAINTE-ANASTASIE-SUR-ISSOLE	83111	PROVENCE-ALPES-COTE-D'AZUR	83	VAR				
SAINTE-CYR-SUR-MER	83112	PROVENCE-ALPES-COTE-D'AZUR	83	VAR				
SAINTE-JULIENNE	83113	PROVENCE-ALPES-COTE-D'AZUR	83	VAR				
SAINTE-MARTINE	83114	PROVENCE-ALPES-COTE-D'AZUR	83	VAR				
SAINTE-MAXIME	83115	PROVENCE-ALPES-COTE-D'AZUR	83	VAR				
SAINTE-MAXIMINE-LA-SAINTE-BAUME	83116	PROVENCE-ALPES-COTE-D'AZUR	83	VAR				
SAINTE-PAUL-EN-FORET	83117	PROVENCE-ALPES-COTE-D'AZUR	83	VAR				
SAINTE-RAPHAËLE	83118	PROVENCE-ALPES-COTE-D'AZUR	83	VAR				
SAINTE-TROPEZ	83119	PROVENCE-ALPES-COTE-D'AZUR	83	VAR				
SAINTE-ZACHARIE	83120	PROVENCE-ALPES-COTE-D'AZUR	83	VAR				

**Annexe : Liste des communes définissant la révision 2012 de la délimitation des zones vulnérables**

Commune	Code INSEE de la commune	Région	Code du département	Département	Communes classées en Zones Vulnérables en 2007	Communes proposées au classement ou au déclassé en Zones Vulnérables en 2012	Evolution du zonage entre celui arrêté en 2007 et la proposition 2012	Evolution du zonage entre celui arrêté lors de la consultation et la proposition finale 2012 (post consultation)
SALERNES	83121	PROVENCE-ALPES-COTE-D'AZUR	83	VAR				
LES SALLES-SUR-VERDON	83122	PROVENCE-ALPES-COTE-D'AZUR	83	VAR				
SANARY-SUR-MER	83123	PROVENCE-ALPES-COTE-D'AZUR	83	VAR				
SELLANS	83124	PROVENCE-ALPES-COTE-D'AZUR	83	VAR				
SEILLONS-SOURCE-D'ARGENS	83125	PROVENCE-ALPES-COTE-D'AZUR	83	VAR				
LA SEVNE-SUR-MER	83126	PROVENCE-ALPES-COTE-D'AZUR	83	VAR				
SIGNES	83127	PROVENCE-ALPES-COTE-D'AZUR	83	VAR				
SILLANS-LA-CASCADE	83128	PROVENCE-ALPES-COTE-D'AZUR	83	VAR				
SIX-FOURS-LES-PLAGES	83129	PROVENCE-ALPES-COTE-D'AZUR	83	VAR				
SOLLIES-PONT	83130	PROVENCE-ALPES-COTE-D'AZUR	83	VAR				
SOLLIES-TOUCAS	83131	PROVENCE-ALPES-COTE-D'AZUR	83	VAR				
SOLLIES-VILLE	83132	PROVENCE-ALPES-COTE-D'AZUR	83	VAR				
TANNERON	83133	PROVENCE-ALPES-COTE-D'AZUR	83	VAR				
TARADEAU	83134	PROVENCE-ALPES-COTE-D'AZUR	83	VAR				
TAVERNES	83135	PROVENCE-ALPES-COTE-D'AZUR	83	VAR				
LE THORONET	83136	PROVENCE-ALPES-COTE-D'AZUR	83	VAR				
TOULON	83137	PROVENCE-ALPES-COTE-D'AZUR	83	VAR				
TOURNETTES	83138	PROVENCE-ALPES-COTE-D'AZUR	83	VAR				
TOURTOUR	83139	PROVENCE-ALPES-COTE-D'AZUR	83	VAR				
TOURVES	83140	PROVENCE-ALPES-COTE-D'AZUR	83	VAR				
TRANS-EN-PROVENCE	83141	PROVENCE-ALPES-COTE-D'AZUR	83	VAR				
TRINGANCE	83142	PROVENCE-ALPES-COTE-D'AZUR	83	VAR				
LE VAL	83143	PROVENCE-ALPES-COTE-D'AZUR	83	VAR				
LA VALETTE-DU-VAR	83144	PROVENCE-ALPES-COTE-D'AZUR	83	VAR				
VARAGES	83145	PROVENCE-ALPES-COTE-D'AZUR	83	VAR				
LA VENDRIERE	83146	PROVENCE-ALPES-COTE-D'AZUR	83	VAR				
VERKINON	83147	PROVENCE-ALPES-COTE-D'AZUR	83	VAR				
VIDAUBAN	83148	PROVENCE-ALPES-COTE-D'AZUR	83	VAR				
VILLEGROZE	83149	PROVENCE-ALPES-COTE-D'AZUR	83	VAR				
VINCON-SUR-VERDON	83150	PROVENCE-ALPES-COTE-D'AZUR	83	VAR				
VINS-SUR-CARAMY	83151	PROVENCE-ALPES-COTE-D'AZUR	83	VAR				
RAYOL-CANADEL-SUR-MER	83152	PROVENCE-ALPES-COTE-D'AZUR	83	VAR				
SANT-MANDRIER-SUR-MER	83153	PROVENCE-ALPES-COTE-D'AZUR	83	VAR				
SANT-ANTOIN DU VAR	83154	PROVENCE-ALPES-COTE-D'AZUR	83	VAR				
ALTHEN-DES-PALLUS	84001	PROVENCE-ALPES-COTE-D'AZUR	84	VAUCLUSE				
ANSOUIS	84002	PROVENCE-ALPES-COTE-D'AZUR	84	VAUCLUSE				
APT	84003	PROVENCE-ALPES-COTE-D'AZUR	84	VAUCLUSE				
AUBIGNAN	84004	PROVENCE-ALPES-COTE-D'AZUR	84	VAUCLUSE	1	1	Mantien	
AUREL	84005	PROVENCE-ALPES-COTE-D'AZUR	84	VAUCLUSE				
AURIBEAU	84006	PROVENCE-ALPES-COTE-D'AZUR	84	VAUCLUSE				
AVIGNON	84007	PROVENCE-ALPES-COTE-D'AZUR	84	VAUCLUSE				
LE BARROUX	84008	PROVENCE-ALPES-COTE-D'AZUR	84	VAUCLUSE				
LA BASTIDE-DES-JOURDANS	84009	PROVENCE-ALPES-COTE-D'AZUR	84	VAUCLUSE				
LA BASTIDONNE	84010	PROVENCE-ALPES-COTE-D'AZUR	84	VAUCLUSE				
LE BEAUJET	84011	PROVENCE-ALPES-COTE-D'AZUR	84	VAUCLUSE				
BEAUMES-DE-VENISE	84012	PROVENCE-ALPES-COTE-D'AZUR	84	VAUCLUSE	1	0	Suppression	-1
BEAUMETTES	84013	PROVENCE-ALPES-COTE-D'AZUR	84	VAUCLUSE				
BEAUMONT-DE-PERTUIS	84014	PROVENCE-ALPES-COTE-D'AZUR	84	VAUCLUSE				
BEAUMONT-DU-VENTOUX	84015	PROVENCE-ALPES-COTE-D'AZUR	84	VAUCLUSE				
BEDARRIES	84016	PROVENCE-ALPES-COTE-D'AZUR	84	VAUCLUSE				
BEDOIN	84017	PROVENCE-ALPES-COTE-D'AZUR	84	VAUCLUSE				
BLAUVAC	84018	PROVENCE-ALPES-COTE-D'AZUR	84	VAUCLUSE				
BOLLENE	84019	PROVENCE-ALPES-COTE-D'AZUR	84	VAUCLUSE				
BONNEUX	84020	PROVENCE-ALPES-COTE-D'AZUR	84	VAUCLUSE				
BRANTES	84021	PROVENCE-ALPES-COTE-D'AZUR	84	VAUCLUSE				
BUISSON	84022	PROVENCE-ALPES-COTE-D'AZUR	84	VAUCLUSE				
BUZUX	84023	PROVENCE-ALPES-COTE-D'AZUR	84	VAUCLUSE				
CABRIERES-D'AIGUES	84024	PROVENCE-ALPES-COTE-D'AZUR	84	VAUCLUSE				
CABRIERES-D'AVIGNON	84025	PROVENCE-ALPES-COTE-D'AZUR	84	VAUCLUSE				
CADENET	84026	PROVENCE-ALPES-COTE-D'AZUR	84	VAUCLUSE				
CADERCOURSE	84027	PROVENCE-ALPES-COTE-D'AZUR	84	VAUCLUSE				
CAIRANNE	84028	PROVENCE-ALPES-COTE-D'AZUR	84	VAUCLUSE				
CAMARET-SUR-AIGUES	84029	PROVENCE-ALPES-COTE-D'AZUR	84	VAUCLUSE				
CARCOMB	84030	PROVENCE-ALPES-COTE-D'AZUR	84	VAUCLUSE	1	0	Suppression	-1
CARENTRAS	84031	PROVENCE-ALPES-COTE-D'AZUR	84	VAUCLUSE	1	1	Mantien	
CASENEUVE	84032	PROVENCE-ALPES-COTE-D'AZUR	84	VAUCLUSE				
CASTELLET	84033	PROVENCE-ALPES-COTE-D'AZUR	84	VAUCLUSE				
CAUMONT-SUR-ORFANCE	84034	PROVENCE-ALPES-COTE-D'AZUR	84	VAUCLUSE				
CAVALLOIN	84035	PROVENCE-ALPES-COTE-D'AZUR	84	VAUCLUSE				
CHATEAUNEUF-DE-GADAGNE	84036	PROVENCE-ALPES-COTE-D'AZUR	84	VAUCLUSE				
CHATEAUNEUF-DU-PAPE	84037	PROVENCE-ALPES-COTE-D'AZUR	84	VAUCLUSE				
CHEVAL-BLANC	84038	PROVENCE-ALPES-COTE-D'AZUR	84	VAUCLUSE				
COURTHEZON	84039	PROVENCE-ALPES-COTE-D'AZUR	84	VAUCLUSE				
CRESTET	84040	PROVENCE-ALPES-COTE-D'AZUR	84	VAUCLUSE				
CRILLON-LE-BRAVE	84041	PROVENCE-ALPES-COTE-D'AZUR	84	VAUCLUSE				
CUCURUN	84042	PROVENCE-ALPES-COTE-D'AZUR	84	VAUCLUSE				
ENTRAIGUES-SUR-LA-SORGUE	84043	PROVENCE-ALPES-COTE-D'AZUR	84	VAUCLUSE				
ENTRECHAUX	84044	PROVENCE-ALPES-COTE-D'AZUR	84	VAUCLUSE				
FAUCON	84045	PROVENCE-ALPES-COTE-D'AZUR	84	VAUCLUSE				
FLASSANI	84046	PROVENCE-ALPES-COTE-D'AZUR	84	VAUCLUSE				
GARGAS	84047	PROVENCE-ALPES-COTE-D'AZUR	84	VAUCLUSE				
GIGNAC	84048	PROVENCE-ALPES-COTE-D'AZUR	84	VAUCLUSE				
GIGONDAS	84049	PROVENCE-ALPES-COTE-D'AZUR	84	VAUCLUSE				
GORGES	84050	PROVENCE-ALPES-COTE-D'AZUR	84	VAUCLUSE				
GOUTIL	84051	PROVENCE-ALPES-COTE-D'AZUR	84	VAUCLUSE				
GRAMBOIS	84052	PROVENCE-ALPES-COTE-D'AZUR	84	VAUCLUSE				
GRILLON	84053	PROVENCE-ALPES-COTE-D'AZUR	84	VAUCLUSE				
L'YSLE-SUR-LA-SORGUE	84054	PROVENCE-ALPES-COTE-D'AZUR	84	VAUCLUSE				
JONQUERETTES	84055	PROVENCE-ALPES-COTE-D'AZUR	84	VAUCLUSE				
JONQUIERES	84056	PROVENCE-ALPES-COTE-D'AZUR	84	VAUCLUSE				
JOUCAS	84057	PROVENCE-ALPES-COTE-D'AZUR	84	VAUCLUSE				
LACOSTE	84058	PROVENCE-ALPES-COTE-D'AZUR	84	VAUCLUSE				
LAFARE	84059	PROVENCE-ALPES-COTE-D'AZUR	84	VAUCLUSE				
LAGARDE-D'APT	84060	PROVENCE-ALPES-COTE-D'AZUR	84	VAUCLUSE				
LAGARDE-PAREOL	84061	PROVENCE-ALPES-COTE-D'AZUR	84	VAUCLUSE				
LAGNES	84062	PROVENCE-ALPES-COTE-D'AZUR	84	VAUCLUSE				
LAMOTTE-DU-RHONE	84063	PROVENCE-ALPES-COTE-D'AZUR	84	VAUCLUSE				
LAPALLUD	84064	PROVENCE-ALPES-COTE-D'AZUR	84	VAUCLUSE				
LAURIS	84065	PROVENCE-ALPES-COTE-D'AZUR	84	VAUCLUSE				
LIOUX	84066	PROVENCE-ALPES-COTE-D'AZUR	84	VAUCLUSE				
LORIOU-DU-COMTAT	84067	PROVENCE-ALPES-COTE-D'AZUR	84	VAUCLUSE				
LOURMARRIN	84068	PROVENCE-ALPES-COTE-D'AZUR	84	VAUCLUSE				
MAJAUCENE	84069	PROVENCE-ALPES-COTE-D'AZUR	84	VAUCLUSE				
MALEMORT-DU-COMTAT	84070	PROVENCE-ALPES-COTE-D'AZUR	84	VAUCLUSE	1	0	Suppression	-1
MAUBEC	84071	PROVENCE-ALPES-COTE-D'AZUR	84	VAUCLUSE				
MAZAN	84072	PROVENCE-ALPES-COTE-D'AZUR	84	VAUCLUSE	1	1	Mantien	
MENBERRES	84073	PROVENCE-ALPES-COTE-D'AZUR	84	VAUCLUSE				
MERENDOL	84074	PROVENCE-ALPES-COTE-D'AZUR	84	VAUCLUSE				
METHAMS	84075	PROVENCE-ALPES-COTE-D'AZUR	84	VAUCLUSE				
MIRABEAU	84076	PROVENCE-ALPES-COTE-D'AZUR	84	VAUCLUSE				
MODENE	84077	PROVENCE-ALPES-COTE-D'AZUR	84	VAUCLUSE	1	0	Suppression	-1
MONDRAGON	84078	PROVENCE-ALPES-COTE-D'AZUR	84	VAUCLUSE				
MONIEUX	84079	PROVENCE-ALPES-COTE-D'AZUR	84	VAUCLUSE				
MONTEUX	84080	PROVENCE-ALPES-COTE-D'AZUR	84	VAUCLUSE		1	Ajout	
MORIERES-LES-AVIGNON	84081	PROVENCE-ALPES-COTE-D'AZUR	84	VAUCLUSE				
MORMOIRON	84082	PROVENCE-ALPES-COTE-D'AZUR	84	VAUCLUSE				
MORNAS	84083	PROVENCE-ALPES-COTE-D'AZUR	84	VAUCLUSE				
LA MOTTE-D'AIGUES	84084	PROVENCE-ALPES-COTE-D'AZUR	84	VAUCLUSE				
MURS	84085	PROVENCE-ALPES-COTE-D'AZUR	84	VAUCLUSE				
OPPEDE	84086	PROVENCE-ALPES-COTE-D'AZUR	84	VAUCLUSE				
ORANGE	84087	PROVENCE-ALPES-COTE-D'AZUR	84	VAUCLUSE				
PERNES-LES-FONTAINES	84088	PROVENCE-ALPES-COTE-D'AZUR	84	VAUCLUSE		1	Ajout	
PERTUIS	84089	PROVENCE-ALPES-COTE-D'AZUR	84	VAUCLUSE				
PEYPIN-D'AIGUES	84090	PROVENCE-ALPES-COTE-D'AZUR	84	VAUCLUSE				
PIOLENC	84091	PROVENCE-ALPES-COTE-D'AZUR	84	VAUCLUSE				
LE PONTET	84092	PROVENCE-ALPES-COTE-D'AZUR	84	VAUCLUSE				
PUGET	84093	PROVENCE-ALPES-COTE-D'AZUR	84	VAUCLUSE				
PUYMERAS	84094	PROVENCE-ALPES-COTE-D'AZUR	84	VAUCLUSE				
PUYVERT	84095	PROVENCE-ALPES-COTE-D'AZUR	84	VAUCLUSE				
RASTEAU	84096	PROVENCE-ALPES-COTE-D'AZUR	84	VAUCLUSE				
RICHERENCHES	84097	PROVENCE-ALPES-COTE-D'AZUR	84	VAUCLUSE				
ROAIX	84098	PROVENCE-ALPES-COTE-D'AZUR	84	VAUCLUSE				
ROBION	84099	PROVENCE-ALPES-COTE-D'AZUR	84	VAUCLUSE				
LA ROGUE-ALRIC	84100	PROVENCE-ALPES-COTE-D'AZUR	84	VAUCLUSE				
LA ROGUE-SUR-PERNES	84101	PROVENCE-ALPES-COTE-D'AZUR	84	VAUCLUSE				
ROUSSILLON	84102	PROVENCE-ALPES-COTE-D'AZUR	84	VAUCLUSE				
RUSTREL	84103	PROVENCE-ALPES-COTE-D'AZUR	84	VAUCLUSE				
SABLET	84104	PROVENCE-ALPES-COTE-D'AZUR	84	VAUCLUSE				
SAIGNON	84105	PROVENCE-ALPES-COTE-D'AZUR	84	VAUCLUSE				
SAINTE-CECILE-LES-VIGNES	84106	PROVENCE-ALPES-COTE-D'AZUR	84	VAUCLUSE				
SANT-CRISTOL	84107	PROVENCE-ALPES-COTE-D'AZUR	84	VAUCLUSE				
SANT-ODIER	84108	PROVENCE-ALPES-COTE-D'AZUR	84	VAUCLUSE	1	0	Suppression	-1
SANT-IPPOLYTE-LE-GRAVEYRON	84109	PROVENCE-ALPES-COTE-D'AZUR	84	VAUCLUSE	1	0	Suppression	-1
SANT-LEGER-DU-VENTOUX	84110	PROVENCE-ALPES-COTE-D'AZUR	84	VAUCLUSE				
SANT-MARCELLIN-LES-VAISON	84111	PROVENCE-ALPES-COTE-D'AZUR	84	VAUCLUSE				
SANT-MARTIN-DE-CASTILLON	84112	PROVENCE-ALPES-COTE-D'AZUR	84	VAUCLUSE				
SANT-MARTIN-DE-LA-BRASQUE	84113	PROVENCE-ALPES-COTE-D'AZUR	84	VAUCLUSE				
SANT-PAUL-ALDON	84114	PROVENCE-ALPES-COTE-D'AZUR	84	VAUCLUSE				
SANT-PIERRE-DE-VAISSOLS	84115	PROVENCE-ALPES-COTE-D'AZUR	84	VAUCLUSE	1	0	Suppression	-1
SANT-ROMAIN-EN-VENOIS	84116	PROVENCE-ALPES-COTE-D'AZUR	84	VAUCLUSE				
SANT-ROMAN-DE-MALEGARDE	84117	PROVENCE-ALPES-COTE-D'AZUR	84	VAUCLUSE				
SANT-SATURNIN-LES-APT	84118	PROVENCE-ALPES-COTE-D'AZUR	84	VAUCLUSE				
SANT-SATURNIN-LES-AVIGNON	84119	PROVENCE-ALPES-COTE-D'AZUR	84	VAUCLUSE				
SANT-TROIS	84120	PROVENCE-ALPES-COTE-D'AZUR	84	VAUCLUSE				
SANNES	84121	PROVENCE-ALPES-COTE-D'AZUR	84	VAUCLUSE				

## Annexe : Liste des communes définissant la révision 2012 de la délimitation des zones vulnérables

Commune	Code INSEE de la commune	Région	Code du département	Département	Communes classées en Zones Vulnérables en 2007	Communes proposées au classement ou au déclassément en Zones Vulnérables en 2012	Evolution du zonage entre celui arrêté en 2007 et la proposition 2012	Evolution du zonage entre celui proposé lors de la consultation et la proposition finale 2012 (post consultation)
SARRIANS	84122	PROVENCE-ALPES-COTE-D'AZUR	84	VAUCLUSE	1	1	Maintien	
SALUT	84123	PROVENCE-ALPES-COTE-D'AZUR	84	VAUCLUSE				
SAUMANE-DE-VAUCLUSE	84124	PROVENCE-ALPES-COTE-D'AZUR	84	VAUCLUSE				
SAVIGNAN	84125	PROVENCE-ALPES-COTE-D'AZUR	84	VAUCLUSE				
SEGURET	84126	PROVENCE-ALPES-COTE-D'AZUR	84	VAUCLUSE				
SERIGNAN-DU-COMTAT	84127	PROVENCE-ALPES-COTE-D'AZUR	84	VAUCLUSE				
SIVERGUES	84128	PROVENCE-ALPES-COTE-D'AZUR	84	VAUCLUSE				
SORGUES	84129	PROVENCE-ALPES-COTE-D'AZUR	84	VAUCLUSE				
SUZETTE	84130	PROVENCE-ALPES-COTE-D'AZUR	84	VAUCLUSE				
TALLADES	84131	PROVENCE-ALPES-COTE-D'AZUR	84	VAUCLUSE				
LE THOR	84132	PROVENCE-ALPES-COTE-D'AZUR	84	VAUCLUSE				
LA TOUR-D'AIGUES	84133	PROVENCE-ALPES-COTE-D'AZUR	84	VAUCLUSE				
TRAVAILLAN	84134	PROVENCE-ALPES-COTE-D'AZUR	84	VAUCLUSE				
UCHAUX	84135	PROVENCE-ALPES-COTE-D'AZUR	84	VAUCLUSE				
VACQUEYRAS	84136	PROVENCE-ALPES-COTE-D'AZUR	84	VAUCLUSE				
VAISON-LA-ROMAINE	84137	PROVENCE-ALPES-COTE-D'AZUR	84	VAUCLUSE				
VALREAS	84138	PROVENCE-ALPES-COTE-D'AZUR	84	VAUCLUSE				
FONTAINE-DE-VAUCLUSE	84139	PROVENCE-ALPES-COTE-D'AZUR	84	VAUCLUSE				
VAUGONES	84140	PROVENCE-ALPES-COTE-D'AZUR	84	VAUCLUSE				
VEDENE	84141	PROVENCE-ALPES-COTE-D'AZUR	84	VAUCLUSE				
VELLERON	84142	PROVENCE-ALPES-COTE-D'AZUR	84	VAUCLUSE				
VENASQUE	84143	PROVENCE-ALPES-COTE-D'AZUR	84	VAUCLUSE	1	0	Suppression	-1
VIENS	84144	PROVENCE-ALPES-COTE-D'AZUR	84	VAUCLUSE				
VILLARS	84145	PROVENCE-ALPES-COTE-D'AZUR	84	VAUCLUSE				
VILLEDIEU	84146	PROVENCE-ALPES-COTE-D'AZUR	84	VAUCLUSE				
VILLELAURE	84147	PROVENCE-ALPES-COTE-D'AZUR	84	VAUCLUSE				
VILLES-SUR-AIZON	84148	PROVENCE-ALPES-COTE-D'AZUR	84	VAUCLUSE				
VIOLES	84149	PROVENCE-ALPES-COTE-D'AZUR	84	VAUCLUSE				
VISAN	84150	PROVENCE-ALPES-COTE-D'AZUR	84	VAUCLUSE				
VITROLLES-EN-LIBERON	84151	PROVENCE-ALPES-COTE-D'AZUR	84	VAUCLUSE				
L'ABERGEMENT-CLEMENCIAT	01001	RHONE-ALPES	01	AIN				
L'ABERGEMENT-DE-VAREY	01002	RHONE-ALPES	01	AIN				
AMBERIEU-EN-BUGEY	01004	RHONE-ALPES	01	AIN				
AMBERIEU-EN-DOBES	01005	RHONE-ALPES	01	AIN				
AMBLEON	01006	RHONE-ALPES	01	AIN				
AMBRONAY	01007	RHONE-ALPES	01	AIN	1	1	Maintien	
AMBRUX	01008	RHONE-ALPES	01	AIN	1	1	Maintien	
ANDERT ET-CONDON	01009	RHONE-ALPES	01	AIN				
ANGLEFORT	01010	RHONE-ALPES	01	AIN				
APREMONT	01011	RHONE-ALPES	01	AIN				
ARANC	01012	RHONE-ALPES	01	AIN				
ARANDAS	01013	RHONE-ALPES	01	AIN				
ARENT	01014	RHONE-ALPES	01	AIN				
ARBIGNIEU	01015	RHONE-ALPES	01	AIN				
ARBSIGNY	01016	RHONE-ALPES	01	AIN	1	1	Maintien	
ARGIS	01017	RHONE-ALPES	01	AIN				
ARMIX	01019	RHONE-ALPES	01	AIN				
ARS-SUR-FORMANS	01021	RHONE-ALPES	01	AIN				
ARTEMARE	01022	RHONE-ALPES	01	AIN				
ASNERES-SUR-SAONE	01023	RHONE-ALPES	01	AIN	1	1	Maintien	
ATTIGNAT	01024	RHONE-ALPES	01	AIN	1	0	Suppression	-1
BAGE-LA-VILLE	01025	RHONE-ALPES	01	AIN				
BAGE-LE-CHATEL	01026	RHONE-ALPES	01	AIN				
BALAN	01027	RHONE-ALPES	01	AIN	1	1	Maintien	
BANEINS	01028	RHONE-ALPES	01	AIN				
BEAUPONT	01029	RHONE-ALPES	01	AIN				
BEAUREGARD	01030	RHONE-ALPES	01	AIN	1	1	Maintien	
BELIGNAT	01031	RHONE-ALPES	01	AIN				
BELIGNELUX	01032	RHONE-ALPES	01	AIN	1	1	Maintien	
BELLEGARDE-SUR-VALSERINE	01033	RHONE-ALPES	01	AIN				
BELLEY	01034	RHONE-ALPES	01	AIN				
BELLYDOLUX	01035	RHONE-ALPES	01	AIN				
BELMONT-LUTHEZIEU	01036	RHONE-ALPES	01	AIN				
BENONCES	01037	RHONE-ALPES	01	AIN				
BENY	01038	RHONE-ALPES	01	AIN				
BEON	01039	RHONE-ALPES	01	AIN				
BEREZIAT	01040	RHONE-ALPES	01	AIN	1	0	Suppression	-1
BET FANT	01041	RHONE-ALPES	01	AIN				
BEY	01042	RHONE-ALPES	01	AIN				
BEYNOST	01043	RHONE-ALPES	01	AIN	1	1	Maintien	
BILLIAT	01044	RHONE-ALPES	01	AIN				
BIREUX	01045	RHONE-ALPES	01	AIN				
BIZIAT	01046	RHONE-ALPES	01	AIN				
BLYES	01047	RHONE-ALPES	01	AIN	1	1	Maintien	
LA BOISSE	01049	RHONE-ALPES	01	AIN	1	1	Maintien	
BOISSY	01050	RHONE-ALPES	01	AIN				
BOLDOZON	01051	RHONE-ALPES	01	AIN		0	Suppression	-1
BOULIGNEUX	01052	RHONE-ALPES	01	AIN				
BOURBEN-BRESSE	01053	RHONE-ALPES	01	AIN	1	0	Suppression	-1
BOURBEN-BOURBEN	01054	RHONE-ALPES	01	AIN	1	1	Maintien	
BOURBEN-SUR-BOURBEN	01055	RHONE-ALPES	01	AIN				
BOURBEN-SUR-BOURBEN	01056	RHONE-ALPES	01	AIN				
BOZ	01057	RHONE-ALPES	01	AIN	1	1	Maintien	
BREGNIER-CORDON	01058	RHONE-ALPES	01	AIN				
BRENAZ	01059	RHONE-ALPES	01	AIN				
BRENOD	01060	RHONE-ALPES	01	AIN				
BRENS	01061	RHONE-ALPES	01	AIN				
BRESSOLLES	01062	RHONE-ALPES	01	AIN	1	1	Maintien	
BRIEN	01063	RHONE-ALPES	01	AIN				
BRIORD	01064	RHONE-ALPES	01	AIN				
BUELLAS	01065	RHONE-ALPES	01	AIN				
LA BURBANCHE	01066	RHONE-ALPES	01	AIN				
CEIGNES	01067	RHONE-ALPES	01	AIN				
CERDON	01068	RHONE-ALPES	01	AIN				
CERTINES	01069	RHONE-ALPES	01	AIN	1	1	Maintien	
CESSY	01071	RHONE-ALPES	01	AIN				
CEZYERAT	01072	RHONE-ALPES	01	AIN	1	0	Suppression	-1
CEZERIEU	01073	RHONE-ALPES	01	AIN				
CHALAMONT	01074	RHONE-ALPES	01	AIN				
CHALEINS	01075	RHONE-ALPES	01	AIN				
CHALEY	01076	RHONE-ALPES	01	AIN				
CHALLES	01077	RHONE-ALPES	01	AIN				
CHALLEUX	01078	RHONE-ALPES	01	AIN				
CHAMPAGNE-EN-VAUROIS	01079	RHONE-ALPES	01	AIN				
CHAMPDOR	01080	RHONE-ALPES	01	AIN				
CHAMPFROMIER	01081	RHONE-ALPES	01	AIN				
CHANAY	01082	RHONE-ALPES	01	AIN				
CHAMENS	01083	RHONE-ALPES	01	AIN				
CHANOZ-CHATENAY	01084	RHONE-ALPES	01	AIN				
LA CHAPELLE-DU-CHATELARD	01085	RHONE-ALPES	01	AIN				
CHARX	01087	RHONE-ALPES	01	AIN				
CHARNAY-SUR-AIN	01088	RHONE-ALPES	01	AIN	1	1	Maintien	
CHATEAU-GALLARD	01089	RHONE-ALPES	01	AIN	1	1	Maintien	
CHATENAY	01090	RHONE-ALPES	01	AIN				
CHATILLON-EN-MICHAILLE	01091	RHONE-ALPES	01	AIN				
CHATILLON-LA-PALLU	01092	RHONE-ALPES	01	AIN	1	1	Maintien	
CHATILLON-SUR-CHALARONNE	01093	RHONE-ALPES	01	AIN				
CHAVANNES-SUR-REYSSOUZE	01094	RHONE-ALPES	01	AIN	1	0	Suppression	-1
CHAVANNES-SUR-SURAN	01095	RHONE-ALPES	01	AIN				
CHAVEYRIAT	01096	RHONE-ALPES	01	AIN				
CHAVORNAY	01097	RHONE-ALPES	01	AIN				
CHAZEY-BONS	01098	RHONE-ALPES	01	AIN				
CHAZEY-SUR-AIN	01099	RHONE-ALPES	01	AIN	1	1	Maintien	
CHEGRIEUIL-LA-BALME	01100	RHONE-ALPES	01	AIN				
CHEVILLARD	01101	RHONE-ALPES	01	AIN				
CHEVROUX	01102	RHONE-ALPES	01	AIN	1	0	Suppression	-1
CHEVRY	01103	RHONE-ALPES	01	AIN				
CHEZERY-FORENS	01104	RHONE-ALPES	01	AIN				
CIVRIEUX	01105	RHONE-ALPES	01	AIN	1	1	Maintien	
CIZE	01106	RHONE-ALPES	01	AIN				
CLEZIEU	01107	RHONE-ALPES	01	AIN				
COLIGNY	01108	RHONE-ALPES	01	AIN				
COLLONGES	01109	RHONE-ALPES	01	AIN				
COLOMBEU	01110	RHONE-ALPES	01	AIN				
CONAND	01111	RHONE-ALPES	01	AIN				
CONDAMNE	01112	RHONE-ALPES	01	AIN				
CONDEISSIAT	01113	RHONE-ALPES	01	AIN				
CONFORT	01114	RHONE-ALPES	01	AIN				
CONFRAINCON	01115	RHONE-ALPES	01	AIN				
CONTREROZ	01116	RHONE-ALPES	01	AIN				
CONZIEU	01117	RHONE-ALPES	01	AIN				
CORBONOD	01118	RHONE-ALPES	01	AIN				
CORCELLES	01119	RHONE-ALPES	01	AIN				
CORLIER	01121	RHONE-ALPES	01	AIN				
CORMARANCHE-EN-BUGEY	01122	RHONE-ALPES	01	AIN				
CORMARANCHE-SUR-SAONE	01123	RHONE-ALPES	01	AIN	1	1	Maintien	
CORMAZ	01124	RHONE-ALPES	01	AIN				
CORVEISSIAT	01125	RHONE-ALPES	01	AIN				
COURMANGOUX	01127	RHONE-ALPES	01	AIN				
COURTES	01128	RHONE-ALPES	01	AIN				
CRANS	01129	RHONE-ALPES	01	AIN				
CRAS-SUR-REYSSOUZE	01130	RHONE-ALPES	01	AIN	1	0	Suppression	-1
CRESSIN-ROCHEFORT	01133	RHONE-ALPES	01	AIN				
CROTTET	01134	RHONE-ALPES	01	AIN	1	1	Maintien	
CROZET	01135	RHONE-ALPES	01	AIN				
CRUZILLES-LES-MEPILLAT	01138	RHONE-ALPES	01	AIN				

## Annexe : Liste des communes définissant la révision 2012 de la délimitation des zones vulnérables

Commune	Code INSEE de la commune	Région	Code du département	Département	Communes classées en Zones Vulnérables en 2007	Communes proposées au classement ou au déclassément en Zones Vulnérables en 2012	Evolution du zonage entre celui arrêté en 2007 et la proposition 2012	Evolution du zonage entre celui proposé lors de la consultation et la proposition finale 2012 (post consultation)
CULOZ	01138	RHONE-ALPES	01	AIN				
CURCIAT-DONGALON	01139	RHONE-ALPES	01	AIN				
CURTAFOND	01140	RHONE-ALPES	01	AIN				
CUZIEU	01141	RHONE-ALPES	01	AIN				
DAGNEUX	01142	RHONE-ALPES	01	AIN	1	1	Maintien	
DIVONNE-LES-BAINS	01143	RHONE-ALPES	01	AIN				
DOMMARTIN	01144	RHONE-ALPES	01	AIN	1	0	Suppression	-1
DOMPIERRE-SUR-VEYLE	01145	RHONE-ALPES	01	AIN				
DOMPIERRE-SUR-CHALARONNE	01146	RHONE-ALPES	01	AIN				
DOMSURE	01147	RHONE-ALPES	01	AIN				
DORTAN	01148	RHONE-ALPES	01	AIN				
DOUVRES	01149	RHONE-ALPES	01	AIN				
DROM	01150	RHONE-ALPES	01	AIN				
DRULLAT	01151	RHONE-ALPES	01	AIN	1	1	Maintien	
ECHALLON	01152	RHONE-ALPES	01	AIN				
ECHENEVEX	01153	RHONE-ALPES	01	AIN				
ETREZ	01154	RHONE-ALPES	01	AIN	1	0	Suppression	-1
EVOSES	01155	RHONE-ALPES	01	AIN				
FARAMANS	01156	RHONE-ALPES	01	AIN				
FAREINS	01157	RHONE-ALPES	01	AIN	1	1	Maintien	
FARGES	01158	RHONE-ALPES	01	AIN				
FELLENS	01159	RHONE-ALPES	01	AIN	1	1	Maintien	
FERNEY-VOLTAIRE	01160	RHONE-ALPES	01	AIN				
FLAXIEU	01162	RHONE-ALPES	01	AIN				
FOISSIAT	01163	RHONE-ALPES	01	AIN	1	0	Suppression	-1
FRANCHETAINS	01165	RHONE-ALPES	01	AIN				
FRANS	01166	RHONE-ALPES	01	AIN				
GARNERANS	01167	RHONE-ALPES	01	AIN	1	1	Maintien	
GENOUILLEUX	01169	RHONE-ALPES	01	AIN	1	1	Maintien	
GEOVRESIAT	01170	RHONE-ALPES	01	AIN				
GEOVRESSET	01171	RHONE-ALPES	01	AIN				
GERMAGNAT	01172	RHONE-ALPES	01	AIN				
GEX	01173	RHONE-ALPES	01	AIN				
GIRON	01174	RHONE-ALPES	01	AIN				
GORREVOD	01175	RHONE-ALPES	01	AIN	1	0	Suppression	-1
LE GRAND-ABERGEMENT	01176	RHONE-ALPES	01	AIN				
GRAND-CORENT	01177	RHONE-ALPES	01	AIN				
GRIEGES	01179	RHONE-ALPES	01	AIN	1	1	Maintien	
GRILLY	01180	RHONE-ALPES	01	AIN				
GROISSIAT	01181	RHONE-ALPES	01	AIN				
GROSLEE	01182	RHONE-ALPES	01	AIN				
GUIERINS	01183	RHONE-ALPES	01	AIN	1	1	Maintien	
HAUTECOURT-ROMANECH	01184	RHONE-ALPES	01	AIN				
HAUTEVILLE-LOMPNES	01185	RHONE-ALPES	01	AIN				
HESTIRS	01186	RHONE-ALPES	01	AIN				
HOTIGNES	01187	RHONE-ALPES	01	AIN				
ILLIAT	01188	RHONE-ALPES	01	AIN				
INJOUX-GENESSIAT	01189	RHONE-ALPES	01	AIN				
INNIMOND	01190	RHONE-ALPES	01	AIN				
IZENAVE	01191	RHONE-ALPES	01	AIN				
IZERNORE	01192	RHONE-ALPES	01	AIN				
IZEU	01193	RHONE-ALPES	01	AIN				
JASSANS-RIOTTIER	01194	RHONE-ALPES	01	AIN	1	1	Maintien	
JASSERON	01195	RHONE-ALPES	01	AIN	1	0	Suppression	-1
JAYAT	01196	RHONE-ALPES	01	AIN	1	0	Suppression	-1
JOURNANS	01197	RHONE-ALPES	01	AIN				
JOYEUX	01198	RHONE-ALPES	01	AIN				
JUJUREUX	01199	RHONE-ALPES	01	AIN	1	1	Maintien	
LABALME	01200	RHONE-ALPES	01	AIN				
LAGNIEU	01202	RHONE-ALPES	01	AIN	1	1	Maintien	
LAIZ	01203	RHONE-ALPES	01	AIN				
LALLEYRIAT	01204	RHONE-ALPES	01	AIN				
LANCRANS	01205	RHONE-ALPES	01	AIN				
LANTENAY	01206	RHONE-ALPES	01	AIN				
LAPYRBOISE	01207	RHONE-ALPES	01	AIN				
LAVOURS	01208	RHONE-ALPES	01	AIN				
LEAZ	01209	RHONE-ALPES	01	AIN				
LELEX	01210	RHONE-ALPES	01	AIN				
LENT	01211	RHONE-ALPES	01	AIN	1	1	Maintien	
LESCHEROUX	01212	RHONE-ALPES	01	AIN	1	0	Suppression	-1
LEYMENT	01213	RHONE-ALPES	01	AIN	1	1	Maintien	
LEYSARD	01214	RHONE-ALPES	01	AIN				
LHONTAL	01215	RHONE-ALPES	01	AIN				
LHLUIS	01216	RHONE-ALPES	01	AIN				
LOCHIEU	01218	RHONE-ALPES	01	AIN				
LOMPNAS	01219	RHONE-ALPES	01	AIN				
LOMPNIU	01221	RHONE-ALPES	01	AIN				
LOYETTES	01224	RHONE-ALPES	01	AIN	1	1	Maintien	
LURCY	01225	RHONE-ALPES	01	AIN	1	1	Maintien	
MAGNIET	01227	RHONE-ALPES	01	AIN				
MAILLAT	01228	RHONE-ALPES	01	AIN				
MALAFRETAZ	01229	RHONE-ALPES	01	AIN	1	0	Suppression	-1
MANTENAY-MONTLIN	01230	RHONE-ALPES	01	AIN	1	0	Suppression	-1
MANZIAT	01231	RHONE-ALPES	01	AIN	1	1	Maintien	
MARBOZ	01232	RHONE-ALPES	01	AIN				
MARCHAMP	01233	RHONE-ALPES	01	AIN				
MARIGNIEU	01234	RHONE-ALPES	01	AIN				
MARIEUX	01235	RHONE-ALPES	01	AIN				
MARSONNAS	01236	RHONE-ALPES	01	AIN	1	0	Suppression	-1
MARTIGNAT	01237	RHONE-ALPES	01	AIN				
MASSIEUX	01238	RHONE-ALPES	01	AIN	1	1	Maintien	
MASSIGNIOL-DES-BEVES	01239	RHONE-ALPES	01	AIN				
MATAFELON-GRANGES	01240	RHONE-ALPES	01	AIN				
MEILLONNAS	01241	RHONE-ALPES	01	AIN				
MERIGNAT	01242	RHONE-ALPES	01	AIN				
MESSIY-SUR-SAONE	01243	RHONE-ALPES	01	AIN	1	1	Maintien	
MEXIMIEUX	01244	RHONE-ALPES	01	AIN	1	1	Maintien	
BOHAS-MEYRIAT-RIGNAT	01245	RHONE-ALPES	01	AIN				
MEZERAT	01246	RHONE-ALPES	01	AIN				
MILOUX	01247	RHONE-ALPES	01	AIN				
MIONNAY	01248	RHONE-ALPES	01	AIN	1	1	Maintien	
MIRBEU	01249	RHONE-ALPES	01	AIN	1	1	Maintien	
MISERIEUX	01250	RHONE-ALPES	01	AIN				
MOGNEENS	01252	RHONE-ALPES	01	AIN	1	1	Maintien	
MONTAGNAT	01254	RHONE-ALPES	01	AIN	1	1	Maintien	
MONTAGNEU	01255	RHONE-ALPES	01	AIN				
MONTANGES	01257	RHONE-ALPES	01	AIN				
MONTAUX	01258	RHONE-ALPES	01	AIN				
MONTCET	01259	RHONE-ALPES	01	AIN				
LE MONTELLIER	01260	RHONE-ALPES	01	AIN				
MONTHEUX	01261	RHONE-ALPES	01	AIN				
MONTLUEL	01262	RHONE-ALPES	01	AIN	1	1	Maintien	
MONTMERLE-SUR-SAONE	01263	RHONE-ALPES	01	AIN	1	1	Maintien	
MONTRACOL	01264	RHONE-ALPES	01	AIN				
MONTREAL-LA-CLUSE	01265	RHONE-ALPES	01	AIN				
MONTREVEL-EN-BRESSE	01266	RHONE-ALPES	01	AIN	1	0	Suppression	-1
NURIEUX-VOGNOT	01267	RHONE-ALPES	01	AIN				
MURS-ET-DESSIGNIEUX	01268	RHONE-ALPES	01	AIN				
NANTUA	01269	RHONE-ALPES	01	AIN				
NATTAGES	01271	RHONE-ALPES	01	AIN				
NEUVILLE-LES-DAMES	01272	RHONE-ALPES	01	AIN				
NEUVILLE-SUR-AIN	01273	RHONE-ALPES	01	AIN				
LES NEVROLLES	01274	RHONE-ALPES	01	AIN				
NEVRON	01275	RHONE-ALPES	01	AIN	1	1	Maintien	
NIEVROZ	01276	RHONE-ALPES	01	AIN	1	1	Maintien	
NIVOLLET-MONTGRIFFON	01277	RHONE-ALPES	01	AIN				
ONCIEU	01279	RHONE-ALPES	01	AIN				
ORDONNAZ	01280	RHONE-ALPES	01	AIN				
ORNEX	01281	RHONE-ALPES	01	AIN				
OUTIRAZ	01282	RHONE-ALPES	01	AIN				
OYONNAX	01283	RHONE-ALPES	01	AIN				
OZAN	01284	RHONE-ALPES	01	AIN	1	1	Maintien	
PARGIEUX	01285	RHONE-ALPES	01	AIN	1	1	Maintien	
PARVES	01286	RHONE-ALPES	01	AIN				
PERON	01288	RHONE-ALPES	01	AIN				
PERONNAS	01289	RHONE-ALPES	01	AIN	1	1	Maintien	
PEROUGES	01290	RHONE-ALPES	01	AIN	1	1	Maintien	
PERREY	01291	RHONE-ALPES	01	AIN				
LE PETIT-ABERGEMENT	01292	RHONE-ALPES	01	AIN				
PEYRIAT	01293	RHONE-ALPES	01	AIN				
PEYRIEU	01294	RHONE-ALPES	01	AIN				
PEYZIEUX-SUR-SAONE	01295	RHONE-ALPES	01	AIN	1	1	Maintien	
PIRAJOUX	01296	RHONE-ALPES	01	AIN				
PIZAY	01297	RHONE-ALPES	01	AIN	1	1	Maintien	
PLAGNE	01298	RHONE-ALPES	01	AIN				
LE FLANTAY	01299	RHONE-ALPES	01	AIN				
LE POIZAT	01300	RHONE-ALPES	01	AIN				
POLLIAT	01301	RHONE-ALPES	01	AIN				
POLLIEU	01302	RHONE-ALPES	01	AIN				
PONCIN	01303	RHONE-ALPES	01	AIN				
PONT-D'AIN	01304	RHONE-ALPES	01	AIN	1	1	Maintien	
PONT-DE-VALUX	01305	RHONE-ALPES	01	AIN	1	1	Maintien	
PONT-DE-VEYLE	01306	RHONE-ALPES	01	AIN				
PORT	01307	RHONE-ALPES	01	AIN				
POUGNY	01308	RHONE-ALPES	01	AIN				

Annexe : Liste des communes définissant la révision 2012 de la délimitation des zones vulnérables

Commune	Code INSEE de la commune	Région	Code du département	Département	Communes classées en Zones Vulnérables en 2007	Communes proposées au classement ou au déclassement en Zones Vulnérables en 2012	Evolution du zonage entre celui arrêté en 2007 et la proposition 2012	Evolution du zonage entre celui arrêté lors de la consultation et la proposition finale 2012 (post consultation)
POULLAT	01309	RHONE-ALPES	01	AIN				
PREMEYZEL	01310	RHONE-ALPES	01	AIN				
PREMAILLEU	01311	RHONE-ALPES	01	AIN				
PRESSIAT	01312	RHONE-ALPES	01	AIN				
PREVESSIN-MOENS	01313	RHONE-ALPES	01	AIN				
PRIAY	01314	RHONE-ALPES	01	AIN	1	1	Maintien	
PUGIEU	01316	RHONE-ALPES	01	AIN				
RAMASSE	01317	RHONE-ALPES	01	AIN				
RANCE	01318	RHONE-ALPES	01	AIN				
RELEVANT	01319	RHONE-ALPES	01	AIN				
REPLONGES	01320	RHONE-ALPES	01	AIN	1	1	Maintien	
REYGNAS	01321	RHONE-ALPES	01	AIN				
REYRIEUX	01322	RHONE-ALPES	01	AIN	1	1	Maintien	
REYSSOUE	01323	RHONE-ALPES	01	AIN	1	1	Maintien	
RICHEVILLE-FRANC	01325	RHONE-ALPES	01	AIN				
ROMANS	01328	RHONE-ALPES	01	AIN				
ROSSILLON	01329	RHONE-ALPES	01	AIN				
RUFFIEU	01330	RHONE-ALPES	01	AIN				
SAINTE-ETIENNE	01331	RHONE-ALPES	01	AIN				
SAINTE-ETIENNE-DE-BAGE	01332	RHONE-ALPES	01	AIN				
SAINTE-ETIENNE-DE-CORCY	01333	RHONE-ALPES	01	AIN	1	1	Maintien	
SAINTE-ETIENNE-DUHIRAT	01334	RHONE-ALPES	01	AIN				
SAINTE-ETIENNE-DE-BOUCHOUX	01335	RHONE-ALPES	01	AIN				
SAINTE-ETIENNE-SUR-VIEUX-JONC	01336	RHONE-ALPES	01	AIN				
SAINTE-ETIENNE-SUR-REYSSOUE	01337	RHONE-ALPES	01	AIN	1	1	Maintien	
SAINTE-ETIENNE-SUR-REYSSOUE	01338	RHONE-ALPES	01	AIN				
SAINTE-ETIENNE-SUR-REYSSOUE	01339	RHONE-ALPES	01	AIN	1	1	Maintien	
SAINTE-ETIENNE-SUR-REYSSOUE	01340	RHONE-ALPES	01	AIN				
SAINTE-ETIENNE-SUR-REYSSOUE	01341	RHONE-ALPES	01	AIN				
SAINTE-ETIENNE-SUR-REYSSOUE	01342	RHONE-ALPES	01	AIN	1	1	Maintien	
SAINTE-ETIENNE-SUR-REYSSOUE	01343	RHONE-ALPES	01	AIN				
SAINTE-ETIENNE-SUR-REYSSOUE	01344	RHONE-ALPES	01	AIN				
SAINTE-ETIENNE-SUR-REYSSOUE	01345	RHONE-ALPES	01	AIN	1	1	Maintien	
SAINTE-ETIENNE-SUR-REYSSOUE	01346	RHONE-ALPES	01	AIN	1	0	Suppression	-1
SAINTE-ETIENNE-SUR-REYSSOUE	01347	RHONE-ALPES	01	AIN				
SAINTE-ETIENNE-SUR-REYSSOUE	01348	RHONE-ALPES	01	AIN	1	1	Maintien	
SAINTE-ETIENNE-SUR-REYSSOUE	01349	RHONE-ALPES	01	AIN				
SAINTE-ETIENNE-SUR-REYSSOUE	01350	RHONE-ALPES	01	AIN				
SAINTE-ETIENNE-SUR-REYSSOUE	01351	RHONE-ALPES	01	AIN				
SAINTE-ETIENNE-SUR-REYSSOUE	01352	RHONE-ALPES	01	AIN	1	0	Suppression	-1
SAINTE-ETIENNE-SUR-REYSSOUE	01353	RHONE-ALPES	01	AIN				
SAINTE-ETIENNE-SUR-REYSSOUE	01354	RHONE-ALPES	01	AIN				
SAINTE-ETIENNE-SUR-REYSSOUE	01355	RHONE-ALPES	01	AIN				
SAINTE-ETIENNE-SUR-REYSSOUE	01356	RHONE-ALPES	01	AIN				
SAINTE-ETIENNE-SUR-REYSSOUE	01357	RHONE-ALPES	01	AIN				
SAINTE-ETIENNE-SUR-REYSSOUE	01358	RHONE-ALPES	01	AIN				
SAINTE-ETIENNE-SUR-REYSSOUE	01359	RHONE-ALPES	01	AIN				
SAINTE-ETIENNE-SUR-REYSSOUE	01360	RHONE-ALPES	01	AIN				
SAINTE-ETIENNE-SUR-REYSSOUE	01361	RHONE-ALPES	01	AIN				
SAINTE-ETIENNE-SUR-REYSSOUE	01362	RHONE-ALPES	01	AIN	1	1	Maintien	
SAINTE-ETIENNE-SUR-REYSSOUE	01363	RHONE-ALPES	01	AIN				
SAINTE-ETIENNE-SUR-REYSSOUE	01364	RHONE-ALPES	01	AIN	1	0	Suppression	-1
SAINTE-ETIENNE-SUR-REYSSOUE	01365	RHONE-ALPES	01	AIN				
SAINTE-ETIENNE-SUR-REYSSOUE	01366	RHONE-ALPES	01	AIN	1	1	Maintien	
SAINTE-ETIENNE-SUR-REYSSOUE	01367	RHONE-ALPES	01	AIN	1	0	Suppression	-1
SAINTE-ETIENNE-SUR-REYSSOUE	01368	RHONE-ALPES	01	AIN				
SAINTE-ETIENNE-SUR-REYSSOUE	01369	RHONE-ALPES	01	AIN	1	0	Suppression	-1
SAINTE-ETIENNE-SUR-REYSSOUE	01370	RHONE-ALPES	01	AIN	1	1	Maintien	
SAINTE-ETIENNE-SUR-REYSSOUE	01371	RHONE-ALPES	01	AIN				
SAINTE-ETIENNE-SUR-REYSSOUE	01372	RHONE-ALPES	01	AIN				
SAINTE-ETIENNE-SUR-REYSSOUE	01373	RHONE-ALPES	01	AIN				
SAINTE-ETIENNE-SUR-REYSSOUE	01374	RHONE-ALPES	01	AIN	1	1	Maintien	
SAINTE-ETIENNE-SUR-REYSSOUE	01375	RHONE-ALPES	01	AIN	1	0	Suppression	-1
SAINTE-ETIENNE-SUR-REYSSOUE	01376	RHONE-ALPES	01	AIN				
SAINTE-ETIENNE-SUR-REYSSOUE	01377	RHONE-ALPES	01	AIN	1	1	Maintien	
SAINTE-ETIENNE-SUR-REYSSOUE	01378	RHONE-ALPES	01	AIN	1	1	Maintien	
SAINTE-ETIENNE-SUR-REYSSOUE	01379	RHONE-ALPES	01	AIN	1	1	Maintien	
SAINTE-ETIENNE-SUR-REYSSOUE	01380	RHONE-ALPES	01	AIN				
SAINTE-ETIENNE-SUR-REYSSOUE	01381	RHONE-ALPES	01	AIN				
SAINTE-ETIENNE-SUR-REYSSOUE	01382	RHONE-ALPES	01	AIN				
SAINTE-ETIENNE-SUR-REYSSOUE	01383	RHONE-ALPES	01	AIN				
SAINTE-ETIENNE-SUR-REYSSOUE	01384	RHONE-ALPES	01	AIN				
SAINTE-ETIENNE-SUR-REYSSOUE	01385	RHONE-ALPES	01	AIN				
SAINTE-ETIENNE-SUR-REYSSOUE	01386	RHONE-ALPES	01	AIN				
SAINTE-ETIENNE-SUR-REYSSOUE	01387	RHONE-ALPES	01	AIN	1	0	Suppression	-1
SAINTE-ETIENNE-SUR-REYSSOUE	01388	RHONE-ALPES	01	AIN				
SAINTE-ETIENNE-SUR-REYSSOUE	01389	RHONE-ALPES	01	AIN				
SAINTE-ETIENNE-SUR-REYSSOUE	01390	RHONE-ALPES	01	AIN	1	1	Maintien	
SAINTE-ETIENNE-SUR-REYSSOUE	01391	RHONE-ALPES	01	AIN				
SAINTE-ETIENNE-SUR-REYSSOUE	01392	RHONE-ALPES	01	AIN				
SAINTE-ETIENNE-SUR-REYSSOUE	01393	RHONE-ALPES	01	AIN				
SAINTE-ETIENNE-SUR-REYSSOUE	01394	RHONE-ALPES	01	AIN				
SAINTE-ETIENNE-SUR-REYSSOUE	01395	RHONE-ALPES	01	AIN				
SAINTE-ETIENNE-SUR-REYSSOUE	01396	RHONE-ALPES	01	AIN				
SAINTE-ETIENNE-SUR-REYSSOUE	01397	RHONE-ALPES	01	AIN				
SAINTE-ETIENNE-SUR-REYSSOUE	01398	RHONE-ALPES	01	AIN				
SAINTE-ETIENNE-SUR-REYSSOUE	01399	RHONE-ALPES	01	AIN				
SAINTE-ETIENNE-SUR-REYSSOUE	01400	RHONE-ALPES	01	AIN				
SAINTE-ETIENNE-SUR-REYSSOUE	01401	RHONE-ALPES	01	AIN				
SAINTE-ETIENNE-SUR-REYSSOUE	01402	RHONE-ALPES	01	AIN	1	1	Maintien	
SAINTE-ETIENNE-SUR-REYSSOUE	01403	RHONE-ALPES	01	AIN				
SAINTE-ETIENNE-SUR-REYSSOUE	01404	RHONE-ALPES	01	AIN				
SAINTE-ETIENNE-SUR-REYSSOUE	01405	RHONE-ALPES	01	AIN				
SAINTE-ETIENNE-SUR-REYSSOUE	01406	RHONE-ALPES	01	AIN				
SAINTE-ETIENNE-SUR-REYSSOUE	01407	RHONE-ALPES	01	AIN	1	0	Suppression	-1
SAINTE-ETIENNE-SUR-REYSSOUE	01408	RHONE-ALPES	01	AIN				
SAINTE-ETIENNE-SUR-REYSSOUE	01409	RHONE-ALPES	01	AIN				
SAINTE-ETIENNE-SUR-REYSSOUE	01410	RHONE-ALPES	01	AIN				
SAINTE-ETIENNE-SUR-REYSSOUE	01411	RHONE-ALPES	01	AIN				
SAINTE-ETIENNE-SUR-REYSSOUE	01412	RHONE-ALPES	01	AIN				
SAINTE-ETIENNE-SUR-REYSSOUE	01413	RHONE-ALPES	01	AIN				
SAINTE-ETIENNE-SUR-REYSSOUE	01414	RHONE-ALPES	01	AIN				
SAINTE-ETIENNE-SUR-REYSSOUE	01415	RHONE-ALPES	01	AIN				
SAINTE-ETIENNE-SUR-REYSSOUE	01416	RHONE-ALPES	01	AIN				
SAINTE-ETIENNE-SUR-REYSSOUE	01417	RHONE-ALPES	01	AIN				
SAINTE-ETIENNE-SUR-REYSSOUE	01418	RHONE-ALPES	01	AIN	1	1	Maintien	
SAINTE-ETIENNE-SUR-REYSSOUE	01419	RHONE-ALPES	01	AIN				
SAINTE-ETIENNE-SUR-REYSSOUE	01420	RHONE-ALPES	01	AIN	1	1	Maintien	
SAINTE-ETIENNE-SUR-REYSSOUE	01421	RHONE-ALPES	01	AIN				
SAINTE-ETIENNE-SUR-REYSSOUE	01422	RHONE-ALPES	01	AIN	1	1	Maintien	
SAINTE-ETIENNE-SUR-REYSSOUE	01423	RHONE-ALPES	01	AIN				
SAINTE-ETIENNE-SUR-REYSSOUE	01424	RHONE-ALPES	01	AIN	1	1	Maintien	
SAINTE-ETIENNE-SUR-REYSSOUE	01425	RHONE-ALPES	01	AIN	1	1	Maintien	
SAINTE-ETIENNE-SUR-REYSSOUE	01426	RHONE-ALPES	01	AIN				
SAINTE-ETIENNE-SUR-REYSSOUE	01427	RHONE-ALPES	01	AIN	1	1	Maintien	
SAINTE-ETIENNE-SUR-REYSSOUE	01428	RHONE-ALPES	01	AIN				
SAINTE-ETIENNE-SUR-REYSSOUE	01429	RHONE-ALPES	01	AIN				
SAINTE-ETIENNE-SUR-REYSSOUE	01430	RHONE-ALPES	01	AIN	1	1	Maintien	
SAINTE-ETIENNE-SUR-REYSSOUE	01431	RHONE-ALPES	01	AIN	1	1	Maintien	
SAINTE-ETIENNE-SUR-REYSSOUE	01432	RHONE-ALPES	01	AIN				
SAINTE-ETIENNE-SUR-REYSSOUE	01433	RHONE-ALPES	01	AIN				
SAINTE-ETIENNE-SUR-REYSSOUE	01434	RHONE-ALPES	01	AIN				
SAINTE-ETIENNE-SUR-REYSSOUE	01435	RHONE-ALPES	01	AIN				
SAINTE-ETIENNE-SUR-REYSSOUE	01436	RHONE-ALPES	01	AIN				
SAINTE-ETIENNE-SUR-REYSSOUE	01437	RHONE-ALPES	01	AIN				
SAINTE-ETIENNE-SUR-REYSSOUE	01439	RHONE-ALPES	01	AIN	1	1	Maintien	
SAINTE-ETIENNE-SUR-REYSSOUE	01441	RHONE-ALPES	01	AIN				
SAINTE-ETIENNE-SUR-REYSSOUE	01442	RHONE-ALPES	01	AIN				
SAINTE-ETIENNE-SUR-REYSSOUE	01443	RHONE-ALPES	01	AIN				
SAINTE-ETIENNE-SUR-REYSSOUE	01444	RHONE-ALPES	01	AIN				
SAINTE-ETIENNE-SUR-REYSSOUE	01445	RHONE-ALPES	01	AIN				
SAINTE-ETIENNE-SUR-REYSSOUE	01446	RHONE-ALPES	01	AIN				
SAINTE-ETIENNE-SUR-REYSSOUE	01447	RHONE-ALPES	01	AIN				
SAINTE-ETIENNE-SUR-REYSSOUE	01448	RHONE-ALPES	01	AIN				
SAINTE-ETIENNE-SUR-REYSSOUE	01449	RHONE-ALPES	01	AIN				
SAINTE-ETIENNE-SUR-REYSSOUE	01450	RHONE-ALPES	01	AIN	1	1	Maintien	
SAINTE-ETIENNE-SUR-REYSSOUE	01451	RHONE-ALPES	01	AIN	1	0	Suppression	-1
SAINTE-ETIENNE-SUR-REYSSOUE	01452	RHONE-ALPES	01	AIN				
SAINTE-ETIENNE-SUR-REYSSOUE	01453	RHONE-ALPES	01	AIN				
SAINTE-ETIENNE-SUR-REYSSOUE	01454	RHONE-ALPES	01	AIN				
SAINTE-ETIENNE-SUR-REYSSOUE	01456	RHONE-ALPES	01	AIN				
SAINTE-ETIENNE-SUR-REYSSOUE	01457	RHONE-ALPES	01	AIN				
SAINTE-ETIENNE-SUR-REYSSOUE	07001	RHONE-ALPES	07	ARDECHE				
SAINTE-ETIENNE-SUR-REYSSOUE	07002	RHONE-ALPES	07	ARDECHE				
SAINTE-ETIENNE-SUR-REYSSOUE	07003	RHONE-ALPES	07	ARDECHE				
SAINTE-ETIENNE-SUR-REYSSOUE	07004	RHONE-ALPES	07	ARDECHE				
SAINTE-ETIENNE-SUR-REYSSOUE	07005	RHONE-ALPES	07	ARDECHE				
SAINTE-ETIENNE-SUR-REYSSOUE	07006	RHONE-ALPES	07	ARDECHE				
SAINTE-ETIENNE-SUR-REYSSOUE	07007	RHONE-ALPES	07	ARDECHE				
SAINTE-ETIENNE-SUR-REYSSOUE	07008	RHONE-ALPES	07	ARDECHE				
SAINTE-ETIENNE-SUR-REYSSOUE	07009	RHONE-ALPES	07	ARDECHE				
SAINTE-ETIENNE-SUR-REYSSOUE	07010	RHONE-ALPES	07	ARDECHE				
SAINTE-ETIENNE-SUR-REYSSOUE	07011	RHONE-ALPES	07	ARDECHE				
SAINTE-ETIENNE-SUR-REYSSOUE	07012	RHONE-ALPES	07	ARDECHE				
SAINTE-ETIENNE-SUR-REYSSOUE	07013	RHONE-ALPES	07	ARDECHE				
SAINTE-ETIENNE-SUR-REYSSOUE	07014	RHONE-ALPES	07	ARDECHE				
SAINTE-ETIENNE-SUR-REYSSOUE	07015	RHONE-ALPES	07	ARDECHE				
SAINTE-ETIENNE-SUR-REYSSOUE	07016	RHONE-ALPES	07	ARDECHE				

## Annexe : Liste des communes définissant la révision 2012 de la délimitation des zones vulnérables

Commune	Code INSEE de la commune	Région	Code du département	Département	Communes classées en Zones Vulnérables en 2007	Communes proposées au classement ou au déclassement en Zones Vulnérables en 2012	Evolution du zonage entre celui arrêté en 2007 et la proposition 2012	Evolution du zonage entre celui proposé lors de la consultation et la proposition finale 2012 (post consultation)
LES ASSIONS	07017	RHONE-ALPES	07	ARDECHE				
ASTET	07018	RHONE-ALPES	07	ARDECHE				
AUBENAS	07019	RHONE-ALPES	07	ARDECHE				
AUBIGNAS	07020	RHONE-ALPES	07	ARDECHE				
BAIX	07022	RHONE-ALPES	07	ARDECHE				
BALAZUC	07023	RHONE-ALPES	07	ARDECHE				
BANNE	07024	RHONE-ALPES	07	ARDECHE				
BARNAS	07025	RHONE-ALPES	07	ARDECHE				
BEAUCHASTEL	07027	RHONE-ALPES	07	ARDECHE				
BEAULIEU	07028	RHONE-ALPES	07	ARDECHE				
BEAUMONT	07029	RHONE-ALPES	07	ARDECHE				
BEAUVENE	07030	RHONE-ALPES	07	ARDECHE				
BERRIAS-ET-CASTELJAU	07031	RHONE-ALPES	07	ARDECHE				
BERZEME	07032	RHONE-ALPES	07	ARDECHE				
BESSAS	07033	RHONE-ALPES	07	ARDECHE				
BIDON	07034	RHONE-ALPES	07	ARDECHE				
BOFFRES	07035	RHONE-ALPES	07	ARDECHE				
BOGY	07036	RHONE-ALPES	07	ARDECHE				
BONRE	07037	RHONE-ALPES	07	ARDECHE				
BORNE	07038	RHONE-ALPES	07	ARDECHE				
BOZAS	07039	RHONE-ALPES	07	ARDECHE				
BOUCIEU-LE-ROI	07040	RHONE-ALPES	07	ARDECHE				
BOULIEUX-ANNONAY	07041	RHONE-ALPES	07	ARDECHE				
BOURG-SAINT-ANDEOL	07042	RHONE-ALPES	07	ARDECHE				
BROSSAINC	07044	RHONE-ALPES	07	ARDECHE				
BURZET	07045	RHONE-ALPES	07	ARDECHE				
CHALENON	07046	RHONE-ALPES	07	ARDECHE				
LE CHAMRON	07049	RHONE-ALPES	07	ARDECHE				
CHAMBONAS	07050	RHONE-ALPES	07	ARDECHE				
CHAMPAGNE	07051	RHONE-ALPES	07	ARDECHE				
CHAMPIS	07052	RHONE-ALPES	07	ARDECHE				
CHANDOLAS	07053	RHONE-ALPES	07	ARDECHE				
CHANEAC	07054	RHONE-ALPES	07	ARDECHE				
CHARMES-SUR-RHONE	07055	RHONE-ALPES	07	ARDECHE				
CHARNAS	07056	RHONE-ALPES	07	ARDECHE				
CHASSIERS	07058	RHONE-ALPES	07	ARDECHE				
CHATEAUBOURG	07059	RHONE-ALPES	07	ARDECHE				
CHATELNEUF-DE-VERNOUX	07060	RHONE-ALPES	07	ARDECHE				
CHAUZON	07061	RHONE-ALPES	07	ARDECHE				
CHAZEVAUX	07062	RHONE-ALPES	07	ARDECHE				
CHEMINAS	07063	RHONE-ALPES	07	ARDECHE				
LE CHEYLARD	07064	RHONE-ALPES	07	ARDECHE				
CHIROLS	07065	RHONE-ALPES	07	ARDECHE				
CHOMERAC	07066	RHONE-ALPES	07	ARDECHE				
COLOMBIER-LE-CARDINAL	07067	RHONE-ALPES	07	ARDECHE				
COLOMBIER-LE-VEJUNE	07068	RHONE-ALPES	07	ARDECHE				
COLOMBIER-LE-VIEUX	07069	RHONE-ALPES	07	ARDECHE				
CORNAS	07070	RHONE-ALPES	07	ARDECHE				
COUX	07072	RHONE-ALPES	07	ARDECHE				
LE CRESTET	07073	RHONE-ALPES	07	ARDECHE				
CREYSSELLES	07074	RHONE-ALPES	07	ARDECHE				
CRUAS	07076	RHONE-ALPES	07	ARDECHE				
DARRIERS	07077	RHONE-ALPES	07	ARDECHE				
DAVEZIEUX	07078	RHONE-ALPES	07	ARDECHE				
DESAIGNES	07079	RHONE-ALPES	07	ARDECHE				
DEVESSET	07080	RHONE-ALPES	07	ARDECHE				
DOMPNAC	07081	RHONE-ALPES	07	ARDECHE				
DORNAS	07082	RHONE-ALPES	07	ARDECHE				
DUNIÈRE-SUR-EYRIEUX	07083	RHONE-ALPES	07	ARDECHE				
ECLASSAN	07084	RHONE-ALPES	07	ARDECHE				
EMPIRURY	07085	RHONE-ALPES	07	ARDECHE				
ETABLES	07086	RHONE-ALPES	07	ARDECHE				
FABRAS	07087	RHONE-ALPES	07	ARDECHE				
FAUGÈRES	07088	RHONE-ALPES	07	ARDECHE				
FELNES	07089	RHONE-ALPES	07	ARDECHE				
FLAVIAC	07090	RHONE-ALPES	07	ARDECHE				
FONS	07091	RHONE-ALPES	07	ARDECHE				
FREYSSENET	07092	RHONE-ALPES	07	ARDECHE				
GENESTELLE	07093	RHONE-ALPES	07	ARDECHE				
GILHAC-ET-BRUZAC	07094	RHONE-ALPES	07	ARDECHE				
GILHOC-SUR-ORMEZE	07095	RHONE-ALPES	07	ARDECHE				
GLIIRAS	07096	RHONE-ALPES	07	ARDECHE				
GULIN	07097	RHONE-ALPES	07	ARDECHE				
GOURDON	07098	RHONE-ALPES	07	ARDECHE				
GRAS	07099	RHONE-ALPES	07	ARDECHE				
GRANIERES	07100	RHONE-ALPES	07	ARDECHE				
GROSPERRIERS	07101	RHONE-ALPES	07	ARDECHE				
GUILHERAND-GRANGES	07102	RHONE-ALPES	07	ARDECHE				
INTRES	07103	RHONE-ALPES	07	ARDECHE				
ISSAMOULIENS	07104	RHONE-ALPES	07	ARDECHE				
JALLAC	07107	RHONE-ALPES	07	ARDECHE				
JAUNAC	07108	RHONE-ALPES	07	ARDECHE				
JOANNAS	07109	RHONE-ALPES	07	ARDECHE				
JOYEUSE	07110	RHONE-ALPES	07	ARDECHE				
JUVINAS	07111	RHONE-ALPES	07	ARDECHE				
LABASTIDE-SUR-BESORGUES	07112	RHONE-ALPES	07	ARDECHE				
LABASTIDE-DE-VIRAC	07113	RHONE-ALPES	07	ARDECHE				
LABATIE-D'ANDAUVERE	07114	RHONE-ALPES	07	ARDECHE				
LABEAUME	07115	RHONE-ALPES	07	ARDECHE				
LABEGUDE	07116	RHONE-ALPES	07	ARDECHE				
LABLACHERE	07117	RHONE-ALPES	07	ARDECHE				
LABOLLE	07118	RHONE-ALPES	07	ARDECHE				
LACHAMP-RAPHAEL	07120	RHONE-ALPES	07	ARDECHE				
LACHAPELLE-SOUS-AUBENAS	07122	RHONE-ALPES	07	ARDECHE				
LACHAPELLE-SOUS-CHANEAC	07123	RHONE-ALPES	07	ARDECHE				
LAFARRE	07124	RHONE-ALPES	07	ARDECHE				
LAGORCE	07126	RHONE-ALPES	07	ARDECHE				
LALEVADE-D'ARDECHE	07127	RHONE-ALPES	07	ARDECHE				
LALOUVESC	07128	RHONE-ALPES	07	ARDECHE				
LAMASTRE	07129	RHONE-ALPES	07	ARDECHE				
LANAS	07131	RHONE-ALPES	07	ARDECHE				
LARGENTIERE	07132	RHONE-ALPES	07	ARDECHE				
LARNAS	07133	RHONE-ALPES	07	ARDECHE				
LAURAC-EN-VIVARAIS	07134	RHONE-ALPES	07	ARDECHE				
LAVAL-D'AURELLE	07135	RHONE-ALPES	07	ARDECHE				
LAVILLEDEU	07138	RHONE-ALPES	07	ARDECHE				
LAVOLLE	07139	RHONE-ALPES	07	ARDECHE				
LEMPS	07140	RHONE-ALPES	07	ARDECHE				
LENTILLERES	07141	RHONE-ALPES	07	ARDECHE				
LIJONY	07143	RHONE-ALPES	07	ARDECHE				
LOUBRESSE	07144	RHONE-ALPES	07	ARDECHE				
LUSSAS	07145	RHONE-ALPES	07	ARDECHE				
LYAS	07146	RHONE-ALPES	07	ARDECHE				
MALARCE-SUR-LA-THINES	07147	RHONE-ALPES	07	ARDECHE				
MALBOSC	07148	RHONE-ALPES	07	ARDECHE				
MARCOLS-LES-EAUX	07149	RHONE-ALPES	07	ARDECHE				
MARIAC	07150	RHONE-ALPES	07	ARDECHE				
MARS	07151	RHONE-ALPES	07	ARDECHE				
MAUVES	07152	RHONE-ALPES	07	ARDECHE				
MAYRES	07153	RHONE-ALPES	07	ARDECHE				
MERCUER	07155	RHONE-ALPES	07	ARDECHE				
MEYRAS	07156	RHONE-ALPES	07	ARDECHE				
MEYSSE	07157	RHONE-ALPES	07	ARDECHE				
MEZILHAC	07158	RHONE-ALPES	07	ARDECHE				
MIRABEL	07159	RHONE-ALPES	07	ARDECHE				
MONESTIER	07160	RHONE-ALPES	07	ARDECHE				
MONTPEZAT-SOUS-BAUZON	07161	RHONE-ALPES	07	ARDECHE				
MONTREAL	07162	RHONE-ALPES	07	ARDECHE				
MONTSELGUES	07163	RHONE-ALPES	07	ARDECHE				
NONIERS	07165	RHONE-ALPES	07	ARDECHE				
NOZIERES	07166	RHONE-ALPES	07	ARDECHE				
LES OLLIERES-SUR-EYRIEUX	07167	RHONE-ALPES	07	ARDECHE				
ORGONAC-LAVEN	07168	RHONE-ALPES	07	ARDECHE				
OZON	07169	RHONE-ALPES	07	ARDECHE				
PAILHARES	07170	RHONE-ALPES	07	ARDECHE				
PAYZAC	07171	RHONE-ALPES	07	ARDECHE				
PEAUGRES	07172	RHONE-ALPES	07	ARDECHE				
PERRIERES	07173	RHONE-ALPES	07	ARDECHE				
PEYRAUD	07174	RHONE-ALPES	07	ARDECHE				
PLANZOLLES	07176	RHONE-ALPES	07	ARDECHE				
PLATS	07177	RHONE-ALPES	07	ARDECHE				
PONT-DE-LABEAUME	07178	RHONE-ALPES	07	ARDECHE				
POURCHERES	07179	RHONE-ALPES	07	ARDECHE				
LE POUZIN	07181	RHONE-ALPES	07	ARDECHE				
PRADES	07182	RHONE-ALPES	07	ARDECHE				
PRADONS	07183	RHONE-ALPES	07	ARDECHE				
PRANLES	07184	RHONE-ALPES	07	ARDECHE				
PREAUX	07185	RHONE-ALPES	07	ARDECHE				
PRIVAS	07186	RHONE-ALPES	07	ARDECHE				
PRUNET	07187	RHONE-ALPES	07	ARDECHE				
QUINTENAS	07188	RHONE-ALPES	07	ARDECHE				
RIBES	07189	RHONE-ALPES	07	ARDECHE				
ROCHECOLOMBE	07190	RHONE-ALPES	07	ARDECHE				
ROCHEMAURE	07191	RHONE-ALPES	07	ARDECHE				
ROCHEPAULLE	07192	RHONE-ALPES	07	ARDECHE				



Annexe : Liste des communes définissant la révision 2012 de la délimitation des zones vulnérables

Commune	Code INSEE de la commune	Région	Code du département	Département	Communes classées en Zones Vulnérables en 2007	Communes proposées au classement ou au déclassement en Zones Vulnérables en 2012	Evolution du zonage entre celui arrêté en 2007 et la proposition 2012	Evolution du zonage entre celui proposé lors de la consultation et la proposition finale 2012 (post consultation)
ROCHER	07193	RHONE-ALPES	07	ARDECHE				
ROCHESSALVE	07194	RHONE-ALPES	07	ARDECHE				
LA ROCHELETTE	07195	RHONE-ALPES	07	ARDECHE				
ROULES	07196	RHONE-ALPES	07	ARDECHE				
ROIFFIEUX	07197	RHONE-ALPES	07	ARDECHE				
ROMPON	07198	RHONE-ALPES	07	ARDECHE				
ROSIERES	07199	RHONE-ALPES	07	ARDECHE				
LE ROUX	07200	RHONE-ALPES	07	ARDECHE				
RUOMS	07201	RHONE-ALPES	07	ARDECHE				
SABLERIES	07202	RHONE-ALPES	07	ARDECHE				
SAINT-AGREVE	07204	RHONE-ALPES	07	ARDECHE				
SAINT-ALBAN-D'AY	07205	RHONE-ALPES	07	ARDECHE				
SAINT-ALBAN-AURIGOLLES	07207	RHONE-ALPES	07	ARDECHE				
SAINT-ANDEOL-DE-BERG	07208	RHONE-ALPES	07	ARDECHE				
SAINT-ANDEOL-DE-FOURCHADES	07209	RHONE-ALPES	07	ARDECHE				
SAINT-ANDEOL-DE-VALS	07210	RHONE-ALPES	07	ARDECHE				
SAINT-ANDRE-DE-CRUZIERES	07211	RHONE-ALPES	07	ARDECHE				
SAINT-ANDRE-EN-VIVARAIS	07212	RHONE-ALPES	07	ARDECHE				
SAINT-ANDRE-LACHAMP	07213	RHONE-ALPES	07	ARDECHE				
SAINT-APOLLINAIRE-DE-RIAS	07214	RHONE-ALPES	07	ARDECHE				
SAINT-BARTHELEMY-LE-MEIL	07215	RHONE-ALPES	07	ARDECHE				
SAINT-BARTHELEMY-GORDON	07216	RHONE-ALPES	07	ARDECHE				
SAINT-BARTHELEMY-LE-PLAIN	07217	RHONE-ALPES	07	ARDECHE				
SAINT-BASILE	07218	RHONE-ALPES	07	ARDECHE				
SAINT-BAUZILE	07219	RHONE-ALPES	07	ARDECHE				
SAINT-CHRISTOL	07220	RHONE-ALPES	07	ARDECHE				
SAINT-CIERGE-LA-SERRE	07221	RHONE-ALPES	07	ARDECHE				
SAINT-CIERGE-SOUS-LE-CHEYLAR	07222	RHONE-ALPES	07	ARDECHE				
SAINT-CIRGUES-DE-PRADES	07223	RHONE-ALPES	07	ARDECHE				
SAINT-CLAIR	07225	RHONE-ALPES	07	ARDECHE				
SAINT-CLEMENT	07226	RHONE-ALPES	07	ARDECHE				
SAINT-CYR	07227	RHONE-ALPES	07	ARDECHE				
SAINT-DESRAT	07228	RHONE-ALPES	07	ARDECHE				
SAINT-DIER-SOUS-AUBENAS	07229	RHONE-ALPES	07	ARDECHE				
SAINT-ETIENNE-DE-BOULOGNE	07230	RHONE-ALPES	07	ARDECHE				
SAINT-ETIENNE-DE-FONTBELLON	07231	RHONE-ALPES	07	ARDECHE				
SAINT-ETIENNE-DE-SERRE	07233	RHONE-ALPES	07	ARDECHE				
SAINT-ETIENNE-DE-VALOUX	07234	RHONE-ALPES	07	ARDECHE				
SAINT-FELICIEN	07236	RHONE-ALPES	07	ARDECHE				
SAINT-FORTUNAT-SUR-EYRIEUX	07237	RHONE-ALPES	07	ARDECHE				
SAINT-GENEST-DE-BEAUZON	07238	RHONE-ALPES	07	ARDECHE				
SAINT-GENEST-LACHAMP	07239	RHONE-ALPES	07	ARDECHE				
SAINT-GEORGES-LES-BAINS	07240	RHONE-ALPES	07	ARDECHE				
SAINT-GERMAIN	07241	RHONE-ALPES	07	ARDECHE				
SAINT-GINEIS-EN-CORRON	07242	RHONE-ALPES	07	ARDECHE				
SAINT-JACQUES-DATTICELIX	07243	RHONE-ALPES	07	ARDECHE				
SAINT-JEAN-CHAMBRE	07244	RHONE-ALPES	07	ARDECHE				
SAINT-JEAN-DE-MUZOLS	07245	RHONE-ALPES	07	ARDECHE				
SAINT-JEAN-LE-CENTENIER	07247	RHONE-ALPES	07	ARDECHE				
SAINT-JEAN-ROBE	07248	RHONE-ALPES	07	ARDECHE				
SAINT-JEURE-D'ANDAURE	07249	RHONE-ALPES	07	ARDECHE				
SAINT-JEURE-D'AY	07250	RHONE-ALPES	07	ARDECHE				
SAINT-JOSEPH-D'ES-BANCS	07251	RHONE-ALPES	07	ARDECHE				
SAINT-JULIEN-BOUTIERES	07252	RHONE-ALPES	07	ARDECHE				
SAINT-JULIEN-DU-GUA	07253	RHONE-ALPES	07	ARDECHE				
SAINT-JULIEN-DU-SERRE	07254	RHONE-ALPES	07	ARDECHE				
SAINT-JULIEN-EN-SAINT-ALBAN	07255	RHONE-ALPES	07	ARDECHE				
SAINT-JULIEN-LABROUSSE	07256	RHONE-ALPES	07	ARDECHE				
SAINT-JULIEN-LE-ROUX	07257	RHONE-ALPES	07	ARDECHE				
SAINT-JULIEN-VOCANCE	07258	RHONE-ALPES	07	ARDECHE				
SAINT-JUST	07259	RHONE-ALPES	07	ARDECHE				
SAINT-LAGER-BRESSAC	07260	RHONE-ALPES	07	ARDECHE				
SAINT-LAURENT-DU-PAPE	07261	RHONE-ALPES	07	ARDECHE				
SAINT-LAURENT-LES-BAINS	07262	RHONE-ALPES	07	ARDECHE				
SAINT-LAURENT-SOUS-CORRON	07263	RHONE-ALPES	07	ARDECHE				
SAINT-MARCEL-D'ARDECHE	07264	RHONE-ALPES	07	ARDECHE				
SAINT-MARCEL-LES-ANNOYAN	07265	RHONE-ALPES	07	ARDECHE				
SAINT-MARGUERITE-LAFIGERE	07266	RHONE-ALPES	07	ARDECHE				
SAINT-MARTIN	07267	RHONE-ALPES	07	ARDECHE				
SAINT-MARTIN-D'ARDECHE	07268	RHONE-ALPES	07	ARDECHE				
SAINT-MARTIN-DE-VALAMAS	07269	RHONE-ALPES	07	ARDECHE				
SAINT-MARTIN-SURLAVEZON	07270	RHONE-ALPES	07	ARDECHE				
SAINT-MAURICE-D'ARDECHE	07272	RHONE-ALPES	07	ARDECHE				
SAINT-MAURICE-D'IBIE	07273	RHONE-ALPES	07	ARDECHE				
SAINT-MAURICE-EN-CHALENCON	07274	RHONE-ALPES	07	ARDECHE				
SAINT-MELHAY	07275	RHONE-ALPES	07	ARDECHE				
SAINT-MICHEL-D'AURANCE	07276	RHONE-ALPES	07	ARDECHE				
SAINT-MICHEL-DE-BOULOGNE	07277	RHONE-ALPES	07	ARDECHE				
SAINT-MICHEL-DE-CHABRILLANOUX	07278	RHONE-ALPES	07	ARDECHE				
SAINT-MONTAN	07279	RHONE-ALPES	07	ARDECHE				
SAINT-PAUL-LE-JEUNE	07280	RHONE-ALPES	07	ARDECHE				
SAINT-PERAY	07281	RHONE-ALPES	07	ARDECHE				
SAINT-PIERRE-DE-COLMBIER	07282	RHONE-ALPES	07	ARDECHE				
SAINT-PIERRE-LA-ROCHE	07283	RHONE-ALPES	07	ARDECHE				
SAINT-PIERRE-SAINT-JEAN	07284	RHONE-ALPES	07	ARDECHE				
SAINT-PIERRE-SUR-DOUX	07285	RHONE-ALPES	07	ARDECHE				
SAINT-PIERREVILLE	07286	RHONE-ALPES	07	ARDECHE				
SAINT-POINS	07287	RHONE-ALPES	07	ARDECHE				
SAINT-PRIEST	07288	RHONE-ALPES	07	ARDECHE				
SAINT-PRIVAT	07289	RHONE-ALPES	07	ARDECHE				
SAINT-PRIX	07290	RHONE-ALPES	07	ARDECHE				
SAINT-REMEZE	07291	RHONE-ALPES	07	ARDECHE				
SAINT-ROMAIN-D'AY	07292	RHONE-ALPES	07	ARDECHE				
SAINT-ROMAIN-DE-LERPS	07293	RHONE-ALPES	07	ARDECHE				
SAINT-SALVEUR-DE-CRUZIERES	07294	RHONE-ALPES	07	ARDECHE				
SAINT-SALVEUR-DE-MONTAGUT	07295	RHONE-ALPES	07	ARDECHE				
SAINT-SERNIN	07296	RHONE-ALPES	07	ARDECHE				
SAINT-SYLVESTRE	07297	RHONE-ALPES	07	ARDECHE				
SAINT-SYMPHORIEN-SOUS-CHOMER	07298	RHONE-ALPES	07	ARDECHE				
SAINT-SYMPHORIEN-DE-MAHLIN	07299	RHONE-ALPES	07	ARDECHE				
SAINT-THOME	07300	RHONE-ALPES	07	ARDECHE				
SAINT-VICTOR	07301	RHONE-ALPES	07	ARDECHE				
SAINT-VINCENT-DE-BARRIES	07302	RHONE-ALPES	07	ARDECHE				
SAINT-VINCENT-DE-DURFORT	07303	RHONE-ALPES	07	ARDECHE				
SALAVAS	07304	RHONE-ALPES	07	ARDECHE				
LES SALELLES	07305	RHONE-ALPES	07	ARDECHE				
SAMZON	07306	RHONE-ALPES	07	ARDECHE				
SANILHAC	07307	RHONE-ALPES	07	ARDECHE				
SARRAS	07308	RHONE-ALPES	07	ARDECHE				
SATLIEU	07309	RHONE-ALPES	07	ARDECHE				
SAVAS	07310	RHONE-ALPES	07	ARDECHE				
SECAUTRES	07311	RHONE-ALPES	07	ARDECHE				
SECHERAS	07312	RHONE-ALPES	07	ARDECHE				
SERRIERES	07313	RHONE-ALPES	07	ARDECHE				
SILHAC	07314	RHONE-ALPES	07	ARDECHE				
LA SOUCHE	07315	RHONE-ALPES	07	ARDECHE				
SOYONS	07316	RHONE-ALPES	07	ARDECHE				
TALENCEIUX	07317	RHONE-ALPES	07	ARDECHE				
TALRIERS	07318	RHONE-ALPES	07	ARDECHE				
LE TEIL	07319	RHONE-ALPES	07	ARDECHE				
THORRENC	07321	RHONE-ALPES	07	ARDECHE				
THUEYTS	07322	RHONE-ALPES	07	ARDECHE				
TOULAUD	07323	RHONE-ALPES	07	ARDECHE				
TOURNON-SUR-RHONE	07324	RHONE-ALPES	07	ARDECHE				
UCHEL	07325	RHONE-ALPES	07	ARDECHE				
UZER	07327	RHONE-ALPES	07	ARDECHE				
VAGNAS	07328	RHONE-ALPES	07	ARDECHE				
VALGORGE	07329	RHONE-ALPES	07	ARDECHE				
VALLON-PONT-D'ARC	07330	RHONE-ALPES	07	ARDECHE				
VALS-LES-BAINS	07331	RHONE-ALPES	07	ARDECHE				
VALVIGNERES	07332	RHONE-ALPES	07	ARDECHE				
VANOSC	07333	RHONE-ALPES	07	ARDECHE				
LES VANS	07334	RHONE-ALPES	07	ARDECHE				
VAUDESVANT	07335	RHONE-ALPES	07	ARDECHE				
VERNON	07336	RHONE-ALPES	07	ARDECHE				
VERNOSC-LES-ANNOYAN	07337	RHONE-ALPES	07	ARDECHE				
VERNOUX-EN-VIVARAIS	07338	RHONE-ALPES	07	ARDECHE				
VESSAUX	07339	RHONE-ALPES	07	ARDECHE				
VEYRAS	07340	RHONE-ALPES	07	ARDECHE				
VILLENEUVE-DE-BERG	07341	RHONE-ALPES	07	ARDECHE				
VILLEVOCANTE	07342	RHONE-ALPES	07	ARDECHE				
VINEZAC	07343	RHONE-ALPES	07	ARDECHE				
VINZIEUX	07344	RHONE-ALPES	07	ARDECHE				
VION	07345	RHONE-ALPES	07	ARDECHE				
VIVIERS	07346	RHONE-ALPES	07	ARDECHE				
VOCANCE	07347	RHONE-ALPES	07	ARDECHE				
VOGUE	07348	RHONE-ALPES	07	ARDECHE				
LA VOULTE-SUR-RHONE	07349	RHONE-ALPES	07	ARDECHE				
AIX-EN-DIOIS	26001	RHONE-ALPES	26	DROME				
ALBON	26002	RHONE-ALPES	26	DROME	1	1	Maintien	
ALEYRAC	26003	RHONE-ALPES	26	DROME				
ALIXAN	26004	RHONE-ALPES	26	DROME	1	1	Maintien	
ALLAN	26005	RHONE-ALPES	26	DROME	1	1	Maintien	
ALEX	26006	RHONE-ALPES	26	DROME	1	1	Maintien	
AMBNIL	26007	RHONE-ALPES	26	DROME	1	1	Maintien	

**Annexe : Liste des communes définissant la révision 2012 de la délimitation des zones vulnérables**

Commune	Code INSEE de la commune	Région	Code du département	Département	Communes classées en Zones Vulnérables en 2007	Communes proposées au classement ou au déclassement en Zones Vulnérables en 2012	Evolution du zonage entre celui arrêté en 2007 et la proposition 2012	Evolution du zonage entre celui proposé lors de la consultation et la proposition finale 2012 (post consultation)
ANCONE	28008	RHONE-ALPES	26	DROME	1	1	Maintien	
ANDANCETTE	28009	RHONE-ALPES	26	DROME	1	1	Maintien	
AINNEVIRON	28010	RHONE-ALPES	26	DROME	1	1	Maintien	
AOSTE-SUR-SYE	28011	RHONE-ALPES	26	DROME	1	1	Maintien	
ARNAVON	28012	RHONE-ALPES	26	DROME				
ARPAVON	28013	RHONE-ALPES	26	DROME				
ARTHEMONAY	28014	RHONE-ALPES	26	DROME				
AUBENASSON	28015	RHONE-ALPES	26	DROME				
AUBERES	28016	RHONE-ALPES	26	DROME				
AUCELON	28017	RHONE-ALPES	26	DROME				
AULAN	28018	RHONE-ALPES	26	DROME				
AUREL	28019	RHONE-ALPES	26	DROME				
LA REPARA-AURIPLES	28020	RHONE-ALPES	26	DROME				
AUTICHAMP	28021	RHONE-ALPES	26	DROME	1	1	Maintien	
BALLONS	28022	RHONE-ALPES	26	DROME				
BARBIERES	28023	RHONE-ALPES	26	DROME	1	1	Maintien	
BARCELONNE	28024	RHONE-ALPES	26	DROME	1	1	Maintien	
BARNAVE	28025	RHONE-ALPES	26	DROME				
BARRET-DE-LICURE	28026	RHONE-ALPES	26	DROME				
BARSAE	28027	RHONE-ALPES	26	DROME				
BATHERNAY	28028	RHONE-ALPES	26	DROME				
LA BATTIE-DES-FONDS	28030	RHONE-ALPES	26	DROME				
LA BATTIE-ROLLAND	28031	RHONE-ALPES	26	DROME	1	1	Maintien	
LA BAUME-CORNILLANE	28032	RHONE-ALPES	26	DROME	1	1	Maintien	
LA BAUME-DE-TRANSIT	28033	RHONE-ALPES	26	DROME				
LA BAUME-DHOSTUN	28034	RHONE-ALPES	26	DROME	1	1	Maintien	
BEAUFORT-SUR-SERYVANE	28035	RHONE-ALPES	26	DROME				
BEAUMONT-EN-DIOIS	28036	RHONE-ALPES	26	DROME				
BEAUMONT-LES-VALENCE	28037	RHONE-ALPES	26	DROME	1	1	Maintien	
BEAUMONT-MONTEUX	28038	RHONE-ALPES	26	DROME	1	1	Maintien	
BEAUREGARD-BARET	28039	RHONE-ALPES	26	DROME	1	1	Maintien	
BEAURIERES	28040	RHONE-ALPES	26	DROME				
BEAUSEMLANT	28041	RHONE-ALPES	26	DROME	1	1	Maintien	
BEAUVALLON	28042	RHONE-ALPES	26	DROME	1	1	Maintien	
BEAUVOISIN	28043	RHONE-ALPES	26	DROME				
LA BEGUDE-DE-MAZENC	28045	RHONE-ALPES	26	DROME				
BELLECUMBE-TARENDOL	28046	RHONE-ALPES	26	DROME				
BELLEGARDE-EN-DIOIS	28047	RHONE-ALPES	26	DROME				
BENVAY-OLLON	28048	RHONE-ALPES	26	DROME				
BESAVES	28049	RHONE-ALPES	26	DROME	1	1	Maintien	
BESIGNAN	28050	RHONE-ALPES	26	DROME				
BEZALOU-SUR-BINE	28051	RHONE-ALPES	26	DROME				
BONLIEU-SUR-ROUBION	28052	RHONE-ALPES	26	DROME	1	1	Maintien	
BOUCHET	28054	RHONE-ALPES	26	DROME				
BOULLI	28055	RHONE-ALPES	26	DROME				
BOURDEAUX	28056	RHONE-ALPES	26	DROME				
BOURG-DE-PEAGE	28057	RHONE-ALPES	26	DROME	1	1	Maintien	
BOURG-LES-VALENCE	28058	RHONE-ALPES	26	DROME	1	1	Maintien	
BOUVANTE	28059	RHONE-ALPES	26	DROME				
BOUIERES	28060	RHONE-ALPES	26	DROME				
BREN	28061	RHONE-ALPES	26	DROME				
BRETTE	28062	RHONE-ALPES	26	DROME				
BUIS-LES-BARRONNIES	28063	RHONE-ALPES	26	DROME				
CHABEUIL	28064	RHONE-ALPES	26	DROME	1	1	Maintien	
CHABRILLAN	28065	RHONE-ALPES	26	DROME	1	1	Maintien	
LE CHAFFAL	28066	RHONE-ALPES	26	DROME				
CHALANCON	28067	RHONE-ALPES	26	DROME				
LE CHALON	28068	RHONE-ALPES	26	DROME				
CHAMALOC	28069	RHONE-ALPES	26	DROME				
CHAMARET	28070	RHONE-ALPES	26	DROME				
CHANDOS-CURSON	28071	RHONE-ALPES	26	DROME	1	1	Maintien	
CHANTEMERLE-LES-BLES	28072	RHONE-ALPES	26	DROME				
CHANTEMERLE-LES-GRIGNAN	28073	RHONE-ALPES	26	DROME				
LA CHAPELLE-EN-VERCORS	28074	RHONE-ALPES	26	DROME				
LA CHARGE	28075	RHONE-ALPES	26	DROME				
CHARENS	28076	RHONE-ALPES	26	DROME				
CHARMES-SUR-L'HERBASSE	28077	RHONE-ALPES	26	DROME				
CHAROLS	28078	RHONE-ALPES	26	DROME	1	1	Maintien	
CHAREY	28079	RHONE-ALPES	26	DROME	1	1	Maintien	
CHASTEL-ARNAUD	28080	RHONE-ALPES	26	DROME				
CHATEAUDOUBLE	28081	RHONE-ALPES	26	DROME	1	1	Maintien	
CHATEAUNEUF-DE-BORDELLETTE	28082	RHONE-ALPES	26	DROME				
CHATEAUNEUF-DE-GALAIRE	28083	RHONE-ALPES	26	DROME				
CHATEAUNEUF-SUR-ISERE	28084	RHONE-ALPES	26	DROME	1	1	Maintien	
CHATEAUNEUF-DU-RHONE	28085	RHONE-ALPES	26	DROME	1	1	Maintien	
CHATILLON-EN-DIOIS	28086	RHONE-ALPES	26	DROME				
CHATILLON-SAINT-JEAN	28087	RHONE-ALPES	26	DROME	1	1	Maintien	
CHATUZANGE-LE-GOUBET	28088	RHONE-ALPES	26	DROME	1	1	Maintien	
CHAUDEBONNE	28089	RHONE-ALPES	26	DROME				
LA CHAUDIERE	28090	RHONE-ALPES	26	DROME				
CHAUVAZ-LAUX-MONTAUX	28091	RHONE-ALPES	26	DROME				
CHAVANNES	28092	RHONE-ALPES	26	DROME	1	1	Maintien	
CLANSAYES	28093	RHONE-ALPES	26	DROME				
CLAVESCON	28094	RHONE-ALPES	26	DROME	1	1	Maintien	
CLEON-D'ANDRAN	28095	RHONE-ALPES	26	DROME	1	1	Maintien	
CLERIEUX	28096	RHONE-ALPES	26	DROME	1	1	Maintien	
CLOUSCLAT	28097	RHONE-ALPES	26	DROME	1	1	Maintien	
COBONNE	28098	RHONE-ALPES	26	DROME				
COLONZELLE	28099	RHONE-ALPES	26	DROME				
COMBOVIN	28100	RHONE-ALPES	26	DROME	1	1	Maintien	
COMPS	28101	RHONE-ALPES	26	DROME				
CONDILLAC	28102	RHONE-ALPES	26	DROME	1	1	Maintien	
CONDORCET	28103	RHONE-ALPES	26	DROME				
CORNILLAC	28104	RHONE-ALPES	26	DROME				
CORNILLON-SUR-LOULE	28105	RHONE-ALPES	26	DROME				
LA COUCOURDE	28106	RHONE-ALPES	26	DROME	1	1	Maintien	
CREPOL	28107	RHONE-ALPES	26	DROME				
CREST	28108	RHONE-ALPES	26	DROME	1	1	Maintien	
CROZES-HERMITAGE	28110	RHONE-ALPES	26	DROME				
CRUPIES	28111	RHONE-ALPES	26	DROME				
CURNIER	28112	RHONE-ALPES	26	DROME				
DIE	28113	RHONE-ALPES	26	DROME				
DIEULLEFIT	28114	RHONE-ALPES	26	DROME				
DIVAJEU	28115	RHONE-ALPES	26	DROME	1	1	Maintien	
DONZERE	28116	RHONE-ALPES	26	DROME				
ECHEVIS	28117	RHONE-ALPES	26	DROME				
EPINOZZE	28118	RHONE-ALPES	26	DROME	1	1	Maintien	
EROME	28119	RHONE-ALPES	26	DROME				
ESPELUCHE	28121	RHONE-ALPES	26	DROME	1	1	Maintien	
ESPENEL	28122	RHONE-ALPES	26	DROME				
ESTABLET	28123	RHONE-ALPES	26	DROME				
ETOILE-SUR-RHONE	28124	RHONE-ALPES	26	DROME	1	1	Maintien	
EURRE	28125	RHONE-ALPES	26	DROME	1	1	Maintien	
EYGALAYES	28126	RHONE-ALPES	26	DROME				
EYGALIENS	28127	RHONE-ALPES	26	DROME				
EYGLUY-ESCOULIN	28128	RHONE-ALPES	26	DROME				
EYMEUX	28129	RHONE-ALPES	26	DROME	1	1	Maintien	
EYROLES	28130	RHONE-ALPES	26	DROME				
EYZAHUT	28131	RHONE-ALPES	26	DROME				
FAY-LE-CLOS	28133	RHONE-ALPES	26	DROME				
FELINES-SUR-RIMANDOULE	28134	RHONE-ALPES	26	DROME				
FERRASSIERES	28135	RHONE-ALPES	26	DROME				
VAL-MARAIVEL	28136	RHONE-ALPES	26	DROME				
FRANCILLON-SUR-ROUBION	28137	RHONE-ALPES	26	DROME				
LA GARDE-ADHEMAR	28138	RHONE-ALPES	26	DROME				
GENISSIEUX	28139	RHONE-ALPES	26	DROME	1	1	Maintien	
GEISSANS	28140	RHONE-ALPES	26	DROME				
GIGORS-ET-LOZERON	28141	RHONE-ALPES	26	DROME	1	1	Maintien	
GLANDAGE	28142	RHONE-ALPES	26	DROME				
LE GRAND-SERRE	28143	RHONE-ALPES	26	DROME				
GRANE	28144	RHONE-ALPES	26	DROME	1	1	Maintien	
LES GRANGES-GONTARDES	28145	RHONE-ALPES	26	DROME				
GRIGNAN	28146	RHONE-ALPES	26	DROME				
GUMIANE	28147	RHONE-ALPES	26	DROME				
HAUTERIVES	28148	RHONE-ALPES	26	DROME				
HOSTUN	28149	RHONE-ALPES	26	DROME	1	1	Maintien	
IZON-LA-BRUISSE	28150	RHONE-ALPES	26	DROME				
JONCHERES	28152	RHONE-ALPES	26	DROME				
LABOREL	28153	RHONE-ALPES	26	DROME				
LACHAU	28154	RHONE-ALPES	26	DROME				
LAPEYROUSE-MORNAY	28155	RHONE-ALPES	26	DROME	1	1	Maintien	
LARRAGE	28156	RHONE-ALPES	26	DROME				
LA LAUPIE	28157	RHONE-ALPES	26	DROME	1	1	Maintien	
LAVAL-DAIX	28159	RHONE-ALPES	26	DROME				
LAVEYRON	28160	RHONE-ALPES	26	DROME	1	1	Maintien	
LEMPIS	28161	RHONE-ALPES	26	DROME				
LENS-LESTANG	28162	RHONE-ALPES	26	DROME	1	1	Maintien	
LEONCEL	28163	RHONE-ALPES	26	DROME				
LESCHES-EN-DIOIS	28164	RHONE-ALPES	26	DROME				
LIVRON-SUR-DROME	28165	RHONE-ALPES	26	DROME	1	1	Maintien	
LORIOL-SUR-DROME	28166	RHONE-ALPES	26	DROME				
LUC-EN-DIOIS	28167	RHONE-ALPES	26	DROME				
LUS-LA-CROIX-HAUTE	28168	RHONE-ALPES	26	DROME				
MALATAVERNE	28169	RHONE-ALPES	26	DROME	1	1	Maintien	
MALISSARD	28170	RHONE-ALPES	26	DROME	1	1	Maintien	

**Annexe : Liste des communes définissant la révision 2012 de la délimitation des zones vulnérables**

Commune	Code INSEE de la commune	Région	Code du département	Département	Communes classées en Zones Vulnérables en 2007	Communes proposées au classement ou au déclassement en Zones Vulnérables en 2012	Evolution du zonage entre celui arrêté en 2007 et la proposition 2012	Evolution du zonage entre celui proposé lors de la consultation et la proposition finale 2012 (post consultation)
MANAS	26171	RHONE-ALPES	26	DROME	1	1	Maintien	
MANTHES	26172	RHONE-ALPES	26	DROME	1	1	Maintien	
MARCHES	26173	RHONE-ALPES	26	DROME	1	1	Maintien	
MARSES	26174	RHONE-ALPES	26	DROME				
MARIGNAC-EN-DIOIS	26175	RHONE-ALPES	26	DROME				
MARSANNE	26176	RHONE-ALPES	26	DROME	1	1	Maintien	
MARSAZ	26177	RHONE-ALPES	26	DROME	1	1	Maintien	
MENGLON	26178	RHONE-ALPES	26	DROME				
MERCUROL	26179	RHONE-ALPES	26	DROME	1	1	Maintien	
MERINDOL-LES-OLIVIERS	26180	RHONE-ALPES	26	DROME				
MEVOUILLON	26181	RHONE-ALPES	26	DROME				
MIRABEL-AUX-BARONNIES	26182	RHONE-ALPES	26	DROME				
MIRABEL-ET-BLACONS	26183	RHONE-ALPES	26	DROME				
MIRBEL	26184	RHONE-ALPES	26	DROME				
MIRMANDE	26185	RHONE-ALPES	26	DROME	1	1	Maintien	
MISCON	26186	RHONE-ALPES	26	DROME				
MOLIERES-GLANDAIZ	26187	RHONE-ALPES	26	DROME				
MOLLANS-SUR-OUVEZE	26188	RHONE-ALPES	26	DROME				
MONTAUBAN-SUR-L'OUVEZE	26189	RHONE-ALPES	26	DROME				
MONTAULIEU	26190	RHONE-ALPES	26	DROME				
MONTBOUCHER-SUR-JABRON	26191	RHONE-ALPES	26	DROME	1	1	Maintien	
MONTBRISON	26192	RHONE-ALPES	26	DROME				
MONTBRUN-LES-BAINS	26193	RHONE-ALPES	26	DROME				
MONTCHENU	26194	RHONE-ALPES	26	DROME				
MONTCLAR-SUR-GERVANNE	26195	RHONE-ALPES	26	DROME				
MONTLEGER	26196	RHONE-ALPES	26	DROME	1	1	Maintien	
MONTLEILLER	26197	RHONE-ALPES	26	DROME	1	1	Maintien	
MONTILMAR	26198	RHONE-ALPES	26	DROME				
MONTFERRAND-LA-FARE	26199	RHONE-ALPES	26	DROME				
MONTFROC	26200	RHONE-ALPES	26	DROME				
MONTGUERS	26201	RHONE-ALPES	26	DROME				
MONTJOUX	26202	RHONE-ALPES	26	DROME				
MONTJOYER	26203	RHONE-ALPES	26	DROME				
MONTLAUR-EN-DIOIS	26204	RHONE-ALPES	26	DROME				
MONTMAUR-EN-DIOIS	26205	RHONE-ALPES	26	DROME				
MONTMEYRAN	26206	RHONE-ALPES	26	DROME	1	1	Maintien	
MONTMIRAL	26207	RHONE-ALPES	26	DROME				
MONTMON	26208	RHONE-ALPES	26	DROME	1	1	Ajout	
MONTREAL-LES-SOURCES	26209	RHONE-ALPES	26	DROME				
MONTRIGAUD	26210	RHONE-ALPES	26	DROME				
MONTSEGUR-SUR-LAUZON	26211	RHONE-ALPES	26	DROME				
MONTYENDRE	26212	RHONE-ALPES	26	DROME	1	1	Maintien	
MORAS-EN-VALLOIRE	26213	RHONE-ALPES	26	DROME	1	1	Maintien	
MORNANS	26214	RHONE-ALPES	26	DROME				
LA MOTTE-CHALANCON	26215	RHONE-ALPES	26	DROME				
LA MOTTE-DE-GALAURE	26216	RHONE-ALPES	26	DROME	1	1	Maintien	
LA MOTTE-FANJAS	26217	RHONE-ALPES	26	DROME				
MOURS-SAINT-EUSEBE	26218	RHONE-ALPES	26	DROME	1	1	Maintien	
MURELS	26219	RHONE-ALPES	26	DROME				
NYONS	26220	RHONE-ALPES	26	DROME				
OMBLEZE	26221	RHONE-ALPES	26	DROME				
ORCINAS	26222	RHONE-ALPES	26	DROME				
ORON-EN-ROYANS	26223	RHONE-ALPES	26	DROME				
OURCHES	26224	RHONE-ALPES	26	DROME	1	1	Maintien	
PARNANS	26225	RHONE-ALPES	26	DROME				
LE PEGUE	26226	RHONE-ALPES	26	DROME				
PELDANNE	26227	RHONE-ALPES	26	DROME				
PENNES-LE-SEC	26228	RHONE-ALPES	26	DROME				
LA PENNE-SUR-L'OUVEZE	26229	RHONE-ALPES	26	DROME				
PEYRINS	26231	RHONE-ALPES	26	DROME				
PEYRUS	26232	RHONE-ALPES	26	DROME	1	1	Ajout	
PIEGON	26233	RHONE-ALPES	26	DROME				
PIEGROS-LA-CLASTRE	26234	RHONE-ALPES	26	DROME				
PIERRELATTE	26235	RHONE-ALPES	26	DROME				
PIERRELONGUE	26236	RHONE-ALPES	26	DROME				
LES PILLES	26238	RHONE-ALPES	26	DROME				
PLAISANS	26239	RHONE-ALPES	26	DROME				
PLAIN-DE-BAIX	26240	RHONE-ALPES	26	DROME				
LE POET-CELARD	26241	RHONE-ALPES	26	DROME				
LE POET-EN-PERCIPI	26242	RHONE-ALPES	26	DROME				
LE POET-LAVAL	26243	RHONE-ALPES	26	DROME				
LE POET-SIGILLAT	26244	RHONE-ALPES	26	DROME				
POMMEROL	26245	RHONE-ALPES	26	DROME				
PONET-ET-SAINT-AUBAN	26246	RHONE-ALPES	26	DROME				
PONSAS	26247	RHONE-ALPES	26	DROME				
PONTAIX	26248	RHONE-ALPES	26	DROME				
PONT-DE-BARRET	26249	RHONE-ALPES	26	DROME				
PONT-DE-LISERE	26250	RHONE-ALPES	26	DROME	1	1	Maintien	
PORTES-EN-VALDAINE	26251	RHONE-ALPES	26	DROME	1	1	Maintien	
PORTES-LES-VALENCE	26252	RHONE-ALPES	26	DROME	1	1	Maintien	
POYOLS	26253	RHONE-ALPES	26	DROME				
PRADELLE	26254	RHONE-ALPES	26	DROME				
LES PRES	26255	RHONE-ALPES	26	DROME				
PROSPAC	26256	RHONE-ALPES	26	DROME				
PUYGIRON	26257	RHONE-ALPES	26	DROME	1	1	Maintien	
PUY-SAINT-MARTIN	26258	RHONE-ALPES	26	DROME	1	1	Maintien	
RATERES	26259	RHONE-ALPES	26	DROME				
REAUVILLE	26261	RHONE-ALPES	26	DROME				
RECOUBEAU-JANSAC	26262	RHONE-ALPES	26	DROME				
REILHANETTE	26263	RHONE-ALPES	26	DROME				
REMUZAT	26264	RHONE-ALPES	26	DROME				
RIMON-ET-SAVEL	26266	RHONE-ALPES	26	DROME				
RIOMS	26267	RHONE-ALPES	26	DROME				
ROCHEBAUDIN	26268	RHONE-ALPES	26	DROME				
ROCHEBURNE	26269	RHONE-ALPES	26	DROME				
ROCHECHARNARD	26270	RHONE-ALPES	26	DROME				
LA ROCHE-DE-GLUN	26271	RHONE-ALPES	26	DROME	1	1	Maintien	
ROCHEFORT-EN-VALDAINE	26272	RHONE-ALPES	26	DROME	1	1	Maintien	
ROCHEFORT-SAMSON	26273	RHONE-ALPES	26	DROME	1	1	Maintien	
ROCHEFOURCHAT	26274	RHONE-ALPES	26	DROME				
ROCHEGUDE	26275	RHONE-ALPES	26	DROME				
ROCHE-SAINT-SECRET-BECONNE	26276	RHONE-ALPES	26	DROME				
LA ROCHE-SUR-GRANE	26277	RHONE-ALPES	26	DROME				
LA ROCHE-SUR-LE-BUIS	26278	RHONE-ALPES	26	DROME				
LA ROCHELETTE-DU-BUIS	26279	RHONE-ALPES	26	DROME				
ROMANS-SUR-ISERE	26281	RHONE-ALPES	26	DROME	1	1	Maintien	
ROMEYER	26282	RHONE-ALPES	26	DROME				
ROTTIER	26283	RHONE-ALPES	26	DROME				
ROUSSAS	26284	RHONE-ALPES	26	DROME				
ROUSSET-LES-VIGNES	26285	RHONE-ALPES	26	DROME				
ROUSSEUX	26286	RHONE-ALPES	26	DROME				
ROYNAC	26287	RHONE-ALPES	26	DROME	1	1	Maintien	
SAHLUNE	26288	RHONE-ALPES	26	DROME				
SAILLANS	26289	RHONE-ALPES	26	DROME				
SAINTE-AGNE-EN-VERCORS	26290	RHONE-ALPES	26	DROME				
SAINTE-ANDEOL	26291	RHONE-ALPES	26	DROME				
SAINTE-AUBAN-SUR-L'OUVEZE	26292	RHONE-ALPES	26	DROME				
SAINTE-AVIT	26293	RHONE-ALPES	26	DROME	1	1	Maintien	
SAINTE-BARDOUX	26294	RHONE-ALPES	26	DROME				
SAINTE-BARTHELEMY-DE-VALS	26295	RHONE-ALPES	26	DROME	1	1	Maintien	
SAINTE-BENOIT-EN-DIOIS	26296	RHONE-ALPES	26	DROME				
SAINTE-BONNET-DE-VALCLENIEUX	26297	RHONE-ALPES	26	DROME				
SAINTE-CROIX	26298	RHONE-ALPES	26	DROME				
SAINTE-CROIX	26299	RHONE-ALPES	26	DROME				
SAINTE-DIZIER-EN-DIOIS	26300	RHONE-ALPES	26	DROME				
SAINTE-DONAT-SUR-L'HERBASSE	26301	RHONE-ALPES	26	DROME				
SAINTE-EULALIE-EN-ROYANS	26302	RHONE-ALPES	26	DROME				
SAINTE-EUPHEMIE-SUR-OUVEZE	26303	RHONE-ALPES	26	DROME				
SAINTE-FERREOL-TRENTE-PAS	26304	RHONE-ALPES	26	DROME				
SAINTE-GERVAIS-SUR-ROUBION	26305	RHONE-ALPES	26	DROME	1	1	Maintien	
SAINTE-JALLE	26306	RHONE-ALPES	26	DROME				
SAINTE-JEAN-EN-ROYANS	26307	RHONE-ALPES	26	DROME				
SAINTE-JULIEN-EN-QUINT	26308	RHONE-ALPES	26	DROME				
SAINTE-JULIEN-EN-VERCORS	26309	RHONE-ALPES	26	DROME				
SAINTE-LAURENT-DONAY	26310	RHONE-ALPES	26	DROME				
SAINTE-LAURENT-EN-ROYANS	26311	RHONE-ALPES	26	DROME				
SAINTE-MARCEL-LES-SAUZET	26312	RHONE-ALPES	26	DROME	1	1	Maintien	
SAINTE-MARCEL-LES-VALENCE	26313	RHONE-ALPES	26	DROME	1	1	Maintien	
SAINTE-MARTIN-D'AOUT	26314	RHONE-ALPES	26	DROME				
SAINTE-MARTIN-EN-VERCORS	26315	RHONE-ALPES	26	DROME				
SAINTE-MARTIN-LE-COLONEL	26316	RHONE-ALPES	26	DROME				
SAINTE-MARIE-SUR-VEGUES	26317	RHONE-ALPES	26	DROME				
SAINTE-MAY	26318	RHONE-ALPES	26	DROME				
SAINTE-MICHEL-SUR-SAVASSE	26319	RHONE-ALPES	26	DROME				
SAINTE-NAZAIRE-EN-ROYANS	26320	RHONE-ALPES	26	DROME	1	1	Ajout	
SAINTE-NAZAIRE-LE-DESSERT	26321	RHONE-ALPES	26	DROME				
SAINTE-PANTALEON-LES-VIGNES	26322	RHONE-ALPES	26	DROME				
SAINTE-PAUL-LES-ROMANS	26323	RHONE-ALPES	26	DROME				
SAINTE-PAUL-TROIS-CHATEAUX	26324	RHONE-ALPES	26	DROME	1	1	Maintien	
SAINTE-RAMBERT-D'ALBON	26325	RHONE-ALPES	26	DROME	1	1	Maintien	
SAINTE-RESTITUT	26326	RHONE-ALPES	26	DROME				
SAINTE-ROMANE	26327	RHONE-ALPES	26	DROME				
SAINTE-SAUVEUR-EN-DIOIS	26328	RHONE-ALPES	26	DROME				
SAINTE-SAUVEUR-GOUVERNET	26329	RHONE-ALPES	26	DROME				
SAINTE-SORLUN-EN-VALLOIRE	26330	RHONE-ALPES	26	DROME	1	1	Maintien	

**Annexe : Liste des communes définissant la révision 2012 de la délimitation des zones vulnérables**

Commune	Code INSEE de la commune	Région	Code du département	Département	Communes classées en Zones Vulnérables en 2007	Communes proposées au classement ou au déclassément en Zones Vulnérables en 2012	Evolution du zonage entre celui arrêté en 2007 et la proposition 2012	Evolution du zonage entre celui proposé lors de la consultation et la proposition finale 2012 (post consultation)
SAIN'T-THOMAS-EN-ROYANS	26331	RHONE-ALPES	26	DROME				
SAIN'T-UZE	26332	RHONE-ALPES	26	DROME	1	1	Maintien	
SAIN'T-VALLIER	26333	RHONE-ALPES	26	DROME				
SALLES	26334	RHONE-ALPES	26	DROME				
SALLES-SOUS-BOIS	26335	RHONE-ALPES	26	DROME				
SAROU	26336	RHONE-ALPES	26	DROME				
SAULCE-SUR-RHONE	26337	RHONE-ALPES	26	DROME	1	1	Maintien	
SAUZET	26338	RHONE-ALPES	26	DROME	1	1	Maintien	
SAVASSE	26339	RHONE-ALPES	26	DROME	1	1	Maintien	
SEDERON	26340	RHONE-ALPES	26	DROME				
SEVES-SUR-RHONE	26341	RHONE-ALPES	26	DROME				
SOLERIEUX	26342	RHONE-ALPES	26	DROME				
SOUSPIERRE	26343	RHONE-ALPES	26	DROME				
SOYANS	26344	RHONE-ALPES	26	DROME				
SUZE-LA-ROUSSE	26345	RHONE-ALPES	26	DROME				
SUZE	26346	RHONE-ALPES	26	DROME				
TAIN-L'HERMITAGE	26347	RHONE-ALPES	26	DROME	1	1	Maintien	
TAULIGNAN	26348	RHONE-ALPES	26	DROME				
TERSIANNE	26349	RHONE-ALPES	26	DROME				
TEYSSIERES	26350	RHONE-ALPES	26	DROME				
LES TONILS	26351	RHONE-ALPES	26	DROME				
LA TOUCHE	26352	RHONE-ALPES	26	DROME	1	1	Maintien	
LES TOURNETTES	26353	RHONE-ALPES	26	DROME	1	1	Maintien	
TRESCHENU-CREYERS	26354	RHONE-ALPES	26	DROME				
TRIORIS	26355	RHONE-ALPES	26	DROME	1	1	Maintien	
TRUNNAS	26356	RHONE-ALPES	26	DROME				
TULETTE	26357	RHONE-ALPES	26	DROME				
UPIE	26358	RHONE-ALPES	26	DROME	1	1	Maintien	
VACHERES-EN-QUINT	26359	RHONE-ALPES	26	DROME				
VALAURIE	26360	RHONE-ALPES	26	DROME				
VALDROME	26361	RHONE-ALPES	26	DROME				
VALENCE	26362	RHONE-ALPES	26	DROME	1	1	Maintien	
VALOUSE	26363	RHONE-ALPES	26	DROME				
VASSIEUX-EN-HERCOURS	26364	RHONE-ALPES	26	DROME				
VALNAVEYS-LA-ROCHETTE	26365	RHONE-ALPES	26	DROME	1	1	Maintien	
VEAUNES	26366	RHONE-ALPES	26	DROME	1	1	Maintien	
VENTEROL	26367	RHONE-ALPES	26	DROME				
VERCHERY	26368	RHONE-ALPES	26	DROME				
VERCLAUSE	26369	RHONE-ALPES	26	DROME				
VERCOIRAN	26370	RHONE-ALPES	26	DROME				
VERONNE	26371	RHONE-ALPES	26	DROME				
VERS-SUR-MCOUGE	26372	RHONE-ALPES	26	DROME				
VESC	26373	RHONE-ALPES	26	DROME				
VILLEBOIS-LES-PINS	26374	RHONE-ALPES	26	DROME				
VILLEFRANCHE-LE-CHAteau	26375	RHONE-ALPES	26	DROME				
VILLERIBORD	26376	RHONE-ALPES	26	DROME				
VINSOBRES	26377	RHONE-ALPES	26	DROME				
VOLVENT	26378	RHONE-ALPES	26	DROME				
GRANGES-LES-BEaUMONT	26379	RHONE-ALPES	26	DROME	1	1	Maintien	
GERVANS	26380	RHONE-ALPES	26	DROME				
JAILLANS	26381	RHONE-ALPES	26	DROME	1	1	Maintien	
SAIN'T-VINCENT-LA-COMMANDERIE	26382	RHONE-ALPES	26	DROME	1	1	Maintien	
LES ARRETS	38001	RHONE-ALPES	38	ISERE	1	1	Maintien	
LES ADRETS	38002	RHONE-ALPES	38	ISERE				
AGNIN	38003	RHONE-ALPES	38	ISERE	1	1	Maintien	
L'ALBENC	38004	RHONE-ALPES	38	ISERE				
ALLERMOND	38005	RHONE-ALPES	38	ISERE				
ALLEVARD	38006	RHONE-ALPES	38	ISERE				
AMBEL	38008	RHONE-ALPES	38	ISERE				
ANJOU	38009	RHONE-ALPES	38	ISERE	1	1	Maintien	
ANNONSIEN-CHATELANS	38010	RHONE-ALPES	38	ISERE				
ANTHON	38011	RHONE-ALPES	38	ISERE	1	1	Maintien	
AGSTE	38012	RHONE-ALPES	38	ISERE				
APPRIEU	38013	RHONE-ALPES	38	ISERE				
ARANDON	38014	RHONE-ALPES	38	ISERE	1	1	Maintien	
ARTAS	38015	RHONE-ALPES	38	ISERE	1	1	Maintien	
ARZAY	38016	RHONE-ALPES	38	ISERE	1	1	Maintien	
ASSIEU	38017	RHONE-ALPES	38	ISERE				
AUBERIVES-EN-ROYANS	38018	RHONE-ALPES	38	ISERE				
AUBERIVES-SUR-VAREZE	38019	RHONE-ALPES	38	ISERE	1	1	Maintien	
AURIS	38020	RHONE-ALPES	38	ISERE				
AUTRANS	38021	RHONE-ALPES	38	ISERE				
LES AVIGNIERES	38022	RHONE-ALPES	38	ISERE				
AVIGNONET	38023	RHONE-ALPES	38	ISERE				
BADINIÈRES	38024	RHONE-ALPES	38	ISERE	1	1	Maintien	
BALDING	38025	RHONE-ALPES	38	ISERE				
LA BALME-LES-GROTITES	38026	RHONE-ALPES	38	ISERE	1	1	Maintien	
BARRAUX	38027	RHONE-ALPES	38	ISERE				
LA BATHIE-DIVISIN	38028	RHONE-ALPES	38	ISERE	1	1	Maintien	
LA BATHIE-MONTGASCON	38029	RHONE-ALPES	38	ISERE				
BEAUCROISSANT	38030	RHONE-ALPES	38	ISERE	1	1	Maintien	
BEAUFIN	38031	RHONE-ALPES	38	ISERE				
BEAUFORT	38032	RHONE-ALPES	38	ISERE	1	1	Maintien	
BEAULIEU	38033	RHONE-ALPES	38	ISERE				
BEAUREPAIRE	38034	RHONE-ALPES	38	ISERE	1	1	Maintien	
BEAUVOIR-DE-MARC	38035	RHONE-ALPES	38	ISERE	1	1	Maintien	
BEAUVOIR-EN-ROYANS	38036	RHONE-ALPES	38	ISERE	1	1	Maintien	
BELLEGARDE-POUSSIEU	38037	RHONE-ALPES	38	ISERE				
BELMONT	38038	RHONE-ALPES	38	ISERE	1	1	Maintien	
BERNIN	38039	RHONE-ALPES	38	ISERE				
BESSE	38040	RHONE-ALPES	38	ISERE				
BESSINS	38041	RHONE-ALPES	38	ISERE				
BEVENAIS	38042	RHONE-ALPES	38	ISERE	1	1	Maintien	
BILIEU	38043	RHONE-ALPES	38	ISERE	1	1	Maintien	
BIOL	38044	RHONE-ALPES	38	ISERE	1	1	Maintien	
BIVERS	38045	RHONE-ALPES	38	ISERE				
BIZONNES	38046	RHONE-ALPES	38	ISERE	1	1	Maintien	
BLANDIN	38047	RHONE-ALPES	38	ISERE	1	1	Maintien	
BONNEFAMILLE	38048	RHONE-ALPES	38	ISERE	1	1	Maintien	
BOSSIEU	38049	RHONE-ALPES	38	ISERE	1	1	Maintien	
LE BOUCHAGE	38050	RHONE-ALPES	38	ISERE				
BOUGE-CHAMBAULD	38051	RHONE-ALPES	38	ISERE	1	1	Maintien	
LE BOURD-D'ODANS	38052	RHONE-ALPES	38	ISERE				
BOURGOIN-JAILLIEU	38053	RHONE-ALPES	38	ISERE	1	1	Maintien	
BOUVESSE-QUIRIEU	38054	RHONE-ALPES	38	ISERE	1	1	Maintien	
BRANGUES	38055	RHONE-ALPES	38	ISERE				
BRESSIEUX	38056	RHONE-ALPES	38	ISERE	1	1	Maintien	
BRESSON	38057	RHONE-ALPES	38	ISERE				
BREZINS	38058	RHONE-ALPES	38	ISERE	1	1	Maintien	
BRIE-ET-ANGONNES	38059	RHONE-ALPES	38	ISERE				
BRION	38060	RHONE-ALPES	38	ISERE				
LA BUISSE	38061	RHONE-ALPES	38	ISERE				
LA BUISSIERE	38062	RHONE-ALPES	38	ISERE				
BURCIN	38063	RHONE-ALPES	38	ISERE	1	1	Maintien	
CESSEU	38064	RHONE-ALPES	38	ISERE				
CHABONS	38065	RHONE-ALPES	38	ISERE	1	1	Maintien	
CHALONS	38066	RHONE-ALPES	38	ISERE				
CHAMAGNIEU	38067	RHONE-ALPES	38	ISERE	1	1	Maintien	
CHAMPAGNIER	38068	RHONE-ALPES	38	ISERE				
CHAMPIER	38069	RHONE-ALPES	38	ISERE	1	1	Maintien	
LE CHAMP-PRES-S-FROGES	38070	RHONE-ALPES	38	ISERE				
CHAMP-SUR-DRAC	38071	RHONE-ALPES	38	ISERE				
CHAMAS	38072	RHONE-ALPES	38	ISERE	1	1	Maintien	
CHANTELouve	38073	RHONE-ALPES	38	ISERE				
CHANTESSÉ	38074	RHONE-ALPES	38	ISERE				
CHAPAREILLAN	38075	RHONE-ALPES	38	ISERE				
LA CHAPELLE-DE-LA-TOUR	38076	RHONE-ALPES	38	ISERE	1	1	Maintien	
LA CHAPELLE-DE-SURIEU	38077	RHONE-ALPES	38	ISERE				
LA CHAPELLE-DU-BARD	38078	RHONE-ALPES	38	ISERE				
CHARANDIEU	38080	RHONE-ALPES	38	ISERE	1	1	Maintien	
CHARANTONNAY	38081	RHONE-ALPES	38	ISERE	1	1	Maintien	
CHARAVINES	38082	RHONE-ALPES	38	ISERE	1	1	Maintien	
CHARENTTE	38083	RHONE-ALPES	38	ISERE	1	1	Maintien	
CHARMIEUX	38084	RHONE-ALPES	38	ISERE	1	1	Maintien	
CHARVIEU-CHAVAGNEUX	38085	RHONE-ALPES	38	ISERE	1	1	Maintien	
CHASSELAY	38086	RHONE-ALPES	38	ISERE				
CHASSE-SUR-RHONE	38087	RHONE-ALPES	38	ISERE	1	1	Maintien	
CHASSIGNIEU	38089	RHONE-ALPES	38	ISERE				
CHATEAU-BERNARD	38090	RHONE-ALPES	38	ISERE				
CHATEAUVILAIN	38091	RHONE-ALPES	38	ISERE	1	1	Maintien	
CHATELUS	38092	RHONE-ALPES	38	ISERE				
CHATENAY	38093	RHONE-ALPES	38	ISERE	1	1	Maintien	
CHATONNAY	38094	RHONE-ALPES	38	ISERE	1	1	Maintien	
CHATTE	38095	RHONE-ALPES	38	ISERE	1	1	Maintien	
CHAVANOZ	38097	RHONE-ALPES	38	ISERE	1	1	Maintien	
CHELIEU	38098	RHONE-ALPES	38	ISERE	1	1	Maintien	
CHEVRIÈRES	38099	RHONE-ALPES	38	ISERE				
LE CHEYLLAS	38100	RHONE-ALPES	38	ISERE				
CHEYSSIEU	38101	RHONE-ALPES	38	ISERE	1	1	Maintien	
CHEZENEUVE	38102	RHONE-ALPES	38	ISERE	1	1	Maintien	
CHICHILIANNE	38103	RHONE-ALPES	38	ISERE				
CHIMILIN	38104	RHONE-ALPES	38	ISERE				
CHIRENS	38105	RHONE-ALPES	38	ISERE				
CHOLONGE	38106	RHONE-ALPES	38	ISERE	1	1	Maintien	
CHONAS-L'AMBALLAN	38107	RHONE-ALPES	38	ISERE	1	1	Maintien	

## Annexe : Liste des communes définissant la révision 2012 de la délimitation des zones vulnérables

Commune	Code INSEE de la commune	Région	Code du département	Département	Communes classées en Zones Vulnérables en 2007	Communes proposées au classement ou au déclasséement en Zones Vulnérables en 2012	Evolution du zonage entre celui arrêté en 2007 et la proposition 2012	Evolution du zonage entre celui proposé lors de la consultation et la proposition finale 2012 (post consultation)
CHORANCHE	38108	RHONE-ALPES	38	ISERE				
CHOZEAU	38109	RHONE-ALPES	38	ISERE	1	1	Maintien	
CHUZELLE	38110	RHONE-ALPES	38	ISERE	1	1	Maintien	
CLAIK	38111	RHONE-ALPES	38	ISERE				
CLAVANS-EN-HAUT-OISANS	38112	RHONE-ALPES	38	ISERE				
CLELLES	38113	RHONE-ALPES	38	ISERE				
CLONS-SUR-MAREZE	38114	RHONE-ALPES	38	ISERE				
SAINTE-MARTIN-DE-LA-CLUZE	38115	RHONE-ALPES	38	ISERE	1	1	Maintien	
COGNET	38116	RHONE-ALPES	38	ISERE				
COGNIN-LES-GORGES	38117	RHONE-ALPES	38	ISERE				
COLOMBE	38118	RHONE-ALPES	38	ISERE	1	1	Maintien	
LA-COMBE-DE-LANCEY	38120	RHONE-ALPES	38	ISERE				
COMMELLE	38121	RHONE-ALPES	38	ISERE	1	1	Maintien	
CORBELIN	38124	RHONE-ALPES	38	ISERE				
CORDEAC	38125	RHONE-ALPES	38	ISERE				
CORENC	38126	RHONE-ALPES	38	ISERE				
CORNILLON-EN-TRIEVES	38127	RHONE-ALPES	38	ISERE	1	1	Maintien	
CORPS	38128	RHONE-ALPES	38	ISERE				
CORRENCON-EN-VERCORS	38129	RHONE-ALPES	38	ISERE				
LA-COTE-SAINT-ANDRE	38130	RHONE-ALPES	38	ISERE	1	1	Maintien	
LES-COTES-D'AREY	38131	RHONE-ALPES	38	ISERE				
LES-COTES-DE-CORPS	38132	RHONE-ALPES	38	ISERE				
COULLEVIE	38133	RHONE-ALPES	38	ISERE				
COUR-ET-BUIS	38134	RHONE-ALPES	38	ISERE				
COURTENAY	38135	RHONE-ALPES	38	ISERE	1	1	Maintien	
CRACHER	38136	RHONE-ALPES	38	ISERE	1	1	Maintien	
CRAS	38137	RHONE-ALPES	38	ISERE				
CREMIEU	38138	RHONE-ALPES	38	ISERE	1	1	Maintien	
CREYS-MERIEU	38139	RHONE-ALPES	38	ISERE	1	1	Maintien	
CROLLES	38140	RHONE-ALPES	38	ISERE				
CULIN	38141	RHONE-ALPES	38	ISERE	1	1	Maintien	
DIEMOZ	38144	RHONE-ALPES	38	ISERE	1	1	Maintien	
DIONAY	38145	RHONE-ALPES	38	ISERE				
DIZIMEU	38146	RHONE-ALPES	38	ISERE	1	1	Maintien	
DOISSIN	38147	RHONE-ALPES	38	ISERE	1	1	Maintien	
DOLOMIEU	38148	RHONE-ALPES	38	ISERE	1	1	Maintien	
DOMARIN	38149	RHONE-ALPES	38	ISERE	1	1	Maintien	
DOMENE	38150	RHONE-ALPES	38	ISERE				
ECHIROLLES	38151	RHONE-ALPES	38	ISERE				
ECLOSE	38152	RHONE-ALPES	38	ISERE	1	1	Maintien	
ENGINS	38153	RHONE-ALPES	38	ISERE				
ENTRAGUES	38154	RHONE-ALPES	38	ISERE				
ENTRE-DEUX-GUIERS	38155	RHONE-ALPES	38	ISERE				
LES-EPARRRES	38156	RHONE-ALPES	38	ISERE	1	1	Maintien	
ESTRABLIN	38157	RHONE-ALPES	38	ISERE	1	1	Maintien	
EYBENS	38158	RHONE-ALPES	38	ISERE				
EYDOCHE	38159	RHONE-ALPES	38	ISERE	1	1	Maintien	
EYZIN-PINET	38160	RHONE-ALPES	38	ISERE	1	1	Maintien	
FARAMANS	38161	RHONE-ALPES	38	ISERE	1	1	Maintien	
FAVERGES-DE-LA-TOUR	38162	RHONE-ALPES	38	ISERE	1	1	Maintien	
LA-FERRIERE	38163	RHONE-ALPES	38	ISERE				
FITLIEU	38165	RHONE-ALPES	38	ISERE	1	1	Maintien	
LA-FLACHERIE	38166	RHONE-ALPES	38	ISERE				
FLACHERES	38167	RHONE-ALPES	38	ISERE	1	1	Maintien	
FONTAINE	38169	RHONE-ALPES	38	ISERE				
FONTANIL-CORNILLON	38170	RHONE-ALPES	38	ISERE				
LA-FORTERESSE	38171	RHONE-ALPES	38	ISERE				
FOUR	38172	RHONE-ALPES	38	ISERE	1	1	Maintien	
LE-FRENEY-DOISANS	38173	RHONE-ALPES	38	ISERE				
LA-FRETTE	38174	RHONE-ALPES	38	ISERE	1	1	Maintien	
FROGES	38175	RHONE-ALPES	38	ISERE				
FRONTONAS	38176	RHONE-ALPES	38	ISERE	1	1	Maintien	
LA-GARDE	38177	RHONE-ALPES	38	ISERE				
GIERES	38179	RHONE-ALPES	38	ISERE				
GILLONNAY	38180	RHONE-ALPES	38	ISERE	1	1	Maintien	
GONCELIN	38181	RHONE-ALPES	38	ISERE				
LE-GRAND-LEMPES	38182	RHONE-ALPES	38	ISERE	1	1	Maintien	
GRANIEU	38183	RHONE-ALPES	38	ISERE				
GRIGNAY	38184	RHONE-ALPES	38	ISERE	1	1	Maintien	
GRENOBLE	38185	RHONE-ALPES	38	ISERE				
GRESSE-EN-VERCORS	38186	RHONE-ALPES	38	ISERE				
LE-GUA	38187	RHONE-ALPES	38	ISERE				
HERBERS	38188	RHONE-ALPES	38	ISERE				
HEYRIEUX	38189	RHONE-ALPES	38	ISERE	1	1	Maintien	
HIERES-SUR-AMBY	38190	RHONE-ALPES	38	ISERE	1	1	Maintien	
HUIEZ	38191	RHONE-ALPES	38	ISERE				
HURTIERES	38192	RHONE-ALPES	38	ISERE				
L'ISLE-D'ABEAU	38193	RHONE-ALPES	38	ISERE	1	1	Maintien	
IZEAUX	38194	RHONE-ALPES	38	ISERE	1	1	Maintien	
IZERON	38195	RHONE-ALPES	38	ISERE				
JANNEYRIAS	38197	RHONE-ALPES	38	ISERE	1	1	Maintien	
JARCIEU	38198	RHONE-ALPES	38	ISERE	1	1	Maintien	
JARDIN	38199	RHONE-ALPES	38	ISERE				
JARRE	38200	RHONE-ALPES	38	ISERE				
LAFFREY	38203	RHONE-ALPES	38	ISERE	1	1	Maintien	
LALLEY	38204	RHONE-ALPES	38	ISERE				
LANS-EN-VERCORS	38205	RHONE-ALPES	38	ISERE				
LAVAL	38206	RHONE-ALPES	38	ISERE				
LAVALDENS	38207	RHONE-ALPES	38	ISERE				
LAVARS	38208	RHONE-ALPES	38	ISERE	1	1	Maintien	
LENTIOL	38209	RHONE-ALPES	38	ISERE				
LEYRIEU	38210	RHONE-ALPES	38	ISERE	1	1	Maintien	
LIEUDIEU	38211	RHONE-ALPES	38	ISERE	1	1	Maintien	
LIVET-ET-GAVET	38212	RHONE-ALPES	38	ISERE				
LONGCHENAAL	38213	RHONE-ALPES	38	ISERE	1	1	Maintien	
LUMBIN	38214	RHONE-ALPES	38	ISERE				
LUZINAY	38215	RHONE-ALPES	38	ISERE	1	1	Maintien	
MALLEVAL	38216	RHONE-ALPES	38	ISERE				
MARCIEU	38217	RHONE-ALPES	38	ISERE				
MARCOLOLLES	38218	RHONE-ALPES	38	ISERE	1	1	Maintien	
MARCOLLIN	38219	RHONE-ALPES	38	ISERE	1	1	Maintien	
MARNANS	38221	RHONE-ALPES	38	ISERE				
MASSIEU	38222	RHONE-ALPES	38	ISERE				
MAUBEC	38223	RHONE-ALPES	38	ISERE	1	1	Maintien	
MAYRES-SAVEL	38224	RHONE-ALPES	38	ISERE				
MEAUDRE	38225	RHONE-ALPES	38	ISERE				
MENS	38226	RHONE-ALPES	38	ISERE				
MERLAS	38228	RHONE-ALPES	38	ISERE				
MEYLAN	38229	RHONE-ALPES	38	ISERE				
MEYRIE	38230	RHONE-ALPES	38	ISERE	1	1	Maintien	
MEYRIE-LES-ETANGS	38231	RHONE-ALPES	38	ISERE	1	1	Maintien	
MEYSSIES	38232	RHONE-ALPES	38	ISERE	1	1	Maintien	
MIRIBEL-LANCHATRE	38235	RHONE-ALPES	38	ISERE				
MIRIBEL-LES-EHELLES	38236	RHONE-ALPES	38	ISERE				
MIZIEN	38237	RHONE-ALPES	38	ISERE				
MOIDIEU-DE-TOURBE	38238	RHONE-ALPES	38	ISERE	1	1	Maintien	
MOIRANS	38239	RHONE-ALPES	38	ISERE				
MOISSIEU-SUR-DOLON	38240	RHONE-ALPES	38	ISERE	1	1	Maintien	
MONESTIER-D'AMBEI	38241	RHONE-ALPES	38	ISERE				
MONESTIER-DE-CLERMONT	38242	RHONE-ALPES	38	ISERE				
LE-MONESTIER-DU-PERCY	38243	RHONE-ALPES	38	ISERE				
MONSTEROUX-MILIEU	38244	RHONE-ALPES	38	ISERE				
MONTAGNE	38245	RHONE-ALPES	38	ISERE	1	1	Maintien	
MONTAGNIEU	38246	RHONE-ALPES	38	ISERE	1	1	Maintien	
MONT-ALIEU-VERCIEU	38247	RHONE-ALPES	38	ISERE	1	1	Maintien	
MONTAIGU	38248	RHONE-ALPES	38	ISERE				
MONTBONNOT-SAINTE-MARTIN	38249	RHONE-ALPES	38	ISERE				
MONTCARRA	38250	RHONE-ALPES	38	ISERE	1	1	Maintien	
MONTCHABOUD	38252	RHONE-ALPES	38	ISERE				
MONT-DE-LANS	38253	RHONE-ALPES	38	ISERE				
MONTEYNARD	38254	RHONE-ALPES	38	ISERE				
MONTFALCON	38255	RHONE-ALPES	38	ISERE				
MONTFERRAT	38256	RHONE-ALPES	38	ISERE	1	1	Maintien	
MONTREVEL	38257	RHONE-ALPES	38	ISERE	1	1	Maintien	
MONT-SAINT-MARTIN	38258	RHONE-ALPES	38	ISERE				
MONTSEVEROUX	38259	RHONE-ALPES	38	ISERE				
MORAS	38260	RHONE-ALPES	38	ISERE	1	1	Maintien	
MORESTEL	38261	RHONE-ALPES	38	ISERE				
MORETEL-DE-MAILLES	38262	RHONE-ALPES	38	ISERE				
MORETTE	38263	RHONE-ALPES	38	ISERE				
LA-MORTE	38264	RHONE-ALPES	38	ISERE				
LA-MOTTE-D'AVIELLANS	38265	RHONE-ALPES	38	ISERE				
LA-MOTTE-SAINTE-MARTIN	38266	RHONE-ALPES	38	ISERE				
MOTTIER	38267	RHONE-ALPES	38	ISERE	1	1	Maintien	
LE-MOUTIARET	38268	RHONE-ALPES	38	ISERE				
LA-MURE	38269	RHONE-ALPES	38	ISERE				
LA-MURETTE	38270	RHONE-ALPES	38	ISERE	1	1	Maintien	
MURIANETTE	38271	RHONE-ALPES	38	ISERE				
MURNANS	38272	RHONE-ALPES	38	ISERE				
NANTES-EN-VALAIS	38273	RHONE-ALPES	38	ISERE				
NANTON	38274	RHONE-ALPES	38	ISERE	1	1	Maintien	
SERRE-NEPOLL	38275	RHONE-ALPES	38	ISERE				
NIVOLAS-VERMELLE	38276	RHONE-ALPES	38	ISERE	1	1	Maintien	
NOTRE-DAME-DE-COMMIERS	38277	RHONE-ALPES	38	ISERE				
NOTRE-DAME-DE-LOSIER	38278	RHONE-ALPES	38	ISERE				

**Annexe : Liste des communes définissant la révision 2012 de la délimitation des zones vulnérables**

Commune	Code INSEE de la commune	Région	Code du département	Département	Communes classées en Zones Vulnérables en 2007	Communes proposées au classement ou au déclassement en Zones Vulnérables en 2012	Evolution du zonage entre celui arrêté en 2007 et la proposition 2012	Evolution du zonage entre celui proposé lors de la consultation et la proposition finale 2012 (post consultation)
NOTRE-DAME-DE-MESAGE	38279	RHONE-ALPES	38	ISERE				
NOTRE-DAME-DE-VAULX	38280	RHONE-ALPES	38	ISERE				
NOYARRE	38281	RHONE-ALPES	38	ISERE				
ORTEVOZ	38282	RHONE-ALPES	38	ISERE	1	1	Maintien	
ORIS-EN-RATTIER	38283	RHONE-ALPES	38	ISERE				
ORNACIEUX	38284	RHONE-ALPES	38	ISERE	1	1	Maintien	
ORNON	38285	RHONE-ALPES	38	ISERE				
OULLES	38286	RHONE-ALPES	38	ISERE				
OYEU	38287	RHONE-ALPES	38	ISERE	1	1	Maintien	
OYTIER-SAINT-OLBAS	38288	RHONE-ALPES	38	ISERE	1	1	Maintien	
OZ	38289	RHONE-ALPES	38	ISERE				
PACT	38290	RHONE-ALPES	38	ISERE	1	1	Maintien	
PAJAY	38291	RHONE-ALPES	38	ISERE	1	1	Maintien	
PALADRU	38292	RHONE-ALPES	38	ISERE	1	1	Maintien	
PANISSAS	38293	RHONE-ALPES	38	ISERE	1	1	Maintien	
PANOSSAS	38294	RHONE-ALPES	38	ISERE	1	1	Maintien	
PARMILIEU	38295	RHONE-ALPES	38	ISERE	1	1	Maintien	
LE PASSAGE	38296	RHONE-ALPES	38	ISERE	1	1	Maintien	
PASSING	38297	RHONE-ALPES	38	ISERE	1	1	Maintien	
LE PEAGE-DE-ROUSSILLON	38298	RHONE-ALPES	38	ISERE	1	1	Maintien	
PELLAFOL	38299	RHONE-ALPES	38	ISERE				
PENOL	38300	RHONE-ALPES	38	ISERE	1	1	Maintien	
PERCY	38301	RHONE-ALPES	38	ISERE				
LE PERIER	38302	RHONE-ALPES	38	ISERE				
LA PIERRE	38303	RHONE-ALPES	38	ISERE				
PIERRE-CHATEL	38304	RHONE-ALPES	38	ISERE				
LE PIN	38305	RHONE-ALPES	38	ISERE	1	1	Maintien	
PINSOT	38306	RHONE-ALPES	38	ISERE				
PISIEU	38307	RHONE-ALPES	38	ISERE	1	1	Maintien	
PLAN	38308	RHONE-ALPES	38	ISERE				
POSAT	38309	RHONE-ALPES	38	ISERE				
POLIENAS	38310	RHONE-ALPES	38	ISERE				
POMMIER-DE-BEAUREPAIRE	38311	RHONE-ALPES	38	ISERE	1	1	Maintien	
POMMIERS-LA-PLACETTE	38312	RHONE-ALPES	38	ISERE				
PONSONNAS	38313	RHONE-ALPES	38	ISERE				
PONTCHARRA	38314	RHONE-ALPES	38	ISERE				
LE PONT-DE-BEAUVOISIN	38315	RHONE-ALPES	38	ISERE				
PONT-DE-CHEVIL	38316	RHONE-ALPES	38	ISERE	1	1	Maintien	
LE PONT-DE-CLAIX	38317	RHONE-ALPES	38	ISERE				
PONT-EVEQUE	38318	RHONE-ALPES	38	ISERE	1	1	Maintien	
PONT-EN-ROYANS	38319	RHONE-ALPES	38	ISERE				
PORCIEL-AMBLAGNIEU	38320	RHONE-ALPES	38	ISERE	1	1	Maintien	
PREBOIS	38321	RHONE-ALPES	38	ISERE				
PRELES	38322	RHONE-ALPES	38	ISERE				
PRESSING	38323	RHONE-ALPES	38	ISERE				
PRIMARETTE	38324	RHONE-ALPES	38	ISERE	1	1	Maintien	
PROVEYSIEUX	38325	RHONE-ALPES	38	ISERE				
PRUNIERES	38326	RHONE-ALPES	38	ISERE				
QUAIXEN-CHARITREUSE	38328	RHONE-ALPES	38	ISERE				
QUET-EN-BEAUMONT	38329	RHONE-ALPES	38	ISERE				
QUINCIEU	38330	RHONE-ALPES	38	ISERE				
REAMONT	38331	RHONE-ALPES	38	ISERE	1	1	Maintien	
RENGAGE	38332	RHONE-ALPES	38	ISERE	1	1	Maintien	
RENCUREL	38333	RHONE-ALPES	38	ISERE				
REVEL	38334	RHONE-ALPES	38	ISERE				
REVEL-TOURDAN	38335	RHONE-ALPES	38	ISERE	1	1	Maintien	
REVENTIN-VAUGRIS	38336	RHONE-ALPES	38	ISERE	1	1	Maintien	
RIVES	38337	RHONE-ALPES	38	ISERE				
LA RIVIERE	38338	RHONE-ALPES	38	ISERE				
ROCHE	38339	RHONE-ALPES	38	ISERE	1	1	Maintien	
LES ROCHES-DE-CONDRIEU	38340	RHONE-ALPES	38	ISERE				
ROCHETOIRIN	38341	RHONE-ALPES	38	ISERE	1	1	Maintien	
ROISSARD	38342	RHONE-ALPES	38	ISERE				
ROMAGNEU	38343	RHONE-ALPES	38	ISERE				
ROUSSILLON	38344	RHONE-ALPES	38	ISERE	1	1	Maintien	
ROVON	38345	RHONE-ALPES	38	ISERE				
ROYAS	38346	RHONE-ALPES	38	ISERE	1	1	Maintien	
ROYON	38347	RHONE-ALPES	38	ISERE				
RUIY	38348	RHONE-ALPES	38	ISERE	1	1	Maintien	
SABLONS	38349	RHONE-ALPES	38	ISERE	1	1	Maintien	
SAINTE-AGNES	38350	RHONE-ALPES	38	ISERE				
SAINTE-AGNES-SUR-BOIS	38351	RHONE-ALPES	38	ISERE	1	1	Maintien	
SAINTE-ALBAN-DE-ROCHE	38352	RHONE-ALPES	38	ISERE				
SAINTE-ALBAN-DU-RHONE	38353	RHONE-ALPES	38	ISERE	1	1	Maintien	
SAINTE-ALBINE-DE-VAULSERRE	38354	RHONE-ALPES	38	ISERE				
SAINTE-ANDEU	38355	RHONE-ALPES	38	ISERE				
SAINTE-ANDRE-EN-ROYANS	38356	RHONE-ALPES	38	ISERE				
SAINTE-ANDRE-LE-GAZ	38357	RHONE-ALPES	38	ISERE	1	1	Maintien	
SAINTE-ANNE-SUR-GERVONDE	38358	RHONE-ALPES	38	ISERE				
SAINTE-ANTOINETTE-LABBAYE	38359	RHONE-ALPES	38	ISERE				
SAINTE-APPOLINAIRE	38360	RHONE-ALPES	38	ISERE				
SAINTE-AREY	38361	RHONE-ALPES	38	ISERE				
SAINTE-AURPE	38362	RHONE-ALPES	38	ISERE				
SAINTE-BARTHELEMY	38363	RHONE-ALPES	38	ISERE				
SAINTE-BARTHELEMY-DE-SECHILIEN	38364	RHONE-ALPES	38	ISERE				
SAINTE-BAUDILLE-DE-LA-TOUR	38365	RHONE-ALPES	38	ISERE	1	1	Maintien	
SAINTE-BAUDILLE-ET-PIPET	38366	RHONE-ALPES	38	ISERE				
SAINTE-BERNARD	38367	RHONE-ALPES	38	ISERE				
SAINTE-BLAISE-DU-BUIS	38368	RHONE-ALPES	38	ISERE	1	1	Maintien	
SAINTE-BLANDINE	38369	RHONE-ALPES	38	ISERE	1	1	Maintien	
SAINTE-BONNET-DE-CHAVAGNE	38370	RHONE-ALPES	38	ISERE	1	1	Maintien	
SAINTE-BUIE	38371	RHONE-ALPES	38	ISERE				
SAINTE-CASSIEN	38373	RHONE-ALPES	38	ISERE	1	1	Maintien	
SAINTE-CHIEF	38374	RHONE-ALPES	38	ISERE	1	1	Maintien	
SAINTE-CROIX-EN-OISANS	38375	RHONE-ALPES	38	ISERE				
SAINTE-CROIX-EN-VAL	38376	RHONE-ALPES	38	ISERE				
SAINTE-CROIX-EN-VAL	38377	RHONE-ALPES	38	ISERE				
SAINTE-CLAIRE-DU-RHONE	38378	RHONE-ALPES	38	ISERE	1	1	Maintien	
SAINTE-CLAIRE-SUR-GALAURE	38379	RHONE-ALPES	38	ISERE				
SAINTE-CLODIE-DE-BOYONS	38380	RHONE-ALPES	38	ISERE	1	1	Maintien	
SAINTE-CROIX-DE-LA-TOUR	38381	RHONE-ALPES	38	ISERE	1	1	Maintien	
SAINTE-EGERVE	38382	RHONE-ALPES	38	ISERE				
SAINTE-ETIENNE-DE-CROISEY	38383	RHONE-ALPES	38	ISERE				
SAINTE-ETIENNE-DE-SAINTE-GEORGES	38384	RHONE-ALPES	38	ISERE	1	1	Maintien	
SAINTE-ETIENNE-DE-VALDAINE	38386	RHONE-ALPES	38	ISERE				
SAINTE-GEORGES	38387	RHONE-ALPES	38	ISERE				
SAINTE-GEORGES-DE-SOMMIERS	38388	RHONE-ALPES	38	ISERE				
SAINTE-GEORGES-D'ESPERANCHE	38389	RHONE-ALPES	38	ISERE	1	1	Maintien	
SAINTE-GERVAISE	38390	RHONE-ALPES	38	ISERE				
SAINTE-GUILLEAUME	38391	RHONE-ALPES	38	ISERE				
SAINTE-HILAIRE-DE-BRENS	38392	RHONE-ALPES	38	ISERE	1	1	Maintien	
SAINTE-HILAIRE-DE-LA-COTE	38393	RHONE-ALPES	38	ISERE	1	1	Maintien	
SAINTE-HILAIRE-DU-ROSIER	38394	RHONE-ALPES	38	ISERE	1	1	Maintien	
SAINTE-HILAIRE	38395	RHONE-ALPES	38	ISERE				
SAINTE-HONORE	38396	RHONE-ALPES	38	ISERE				
SAINTE-ISMIER	38397	RHONE-ALPES	38	ISERE				
SAINTE-JEAN-D'AVELANNE	38398	RHONE-ALPES	38	ISERE				
SAINTE-JEAN-DE-BOURNAY	38399	RHONE-ALPES	38	ISERE	1	1	Maintien	
SAINTE-JEAN-DE-MOIRANS	38400	RHONE-ALPES	38	ISERE				
SAINTE-JEAN-DE-SOUDAIN	38401	RHONE-ALPES	38	ISERE	1	1	Maintien	
SAINTE-JEAN-DE-VAULX	38402	RHONE-ALPES	38	ISERE				
SAINTE-JEAN-D'HERANS	38403	RHONE-ALPES	38	ISERE	1	1	Maintien	
SAINTE-JEAN-LE-VIEUX	38404	RHONE-ALPES	38	ISERE				
SAINTE-JOSEPH-DE-RIVIERE	38405	RHONE-ALPES	38	ISERE				
SAINTE-JULIEN-DE-L'HERMS	38406	RHONE-ALPES	38	ISERE				
SAINTE-JULIEN-DE-RAZ	38407	RHONE-ALPES	38	ISERE				
SAINTE-JUST-CHALEYSSIN	38408	RHONE-ALPES	38	ISERE	1	1	Maintien	
SAINTE-JUST-DE-CLAIX	38409	RHONE-ALPES	38	ISERE	1	1	Maintien	
SAINTE-LATTIER	38410	RHONE-ALPES	38	ISERE	1	1	Maintien	
SAINTE-LAURENTE-DU-POINT	38412	RHONE-ALPES	38	ISERE				
SAINTE-LAURENTE-EN-BEAUMONT	38413	RHONE-ALPES	38	ISERE				
SAINTE-LUCE	38414	RHONE-ALPES	38	ISERE				
SAINTE-MARCEL-BEL-ACCUEIL	38415	RHONE-ALPES	38	ISERE	1	1	Maintien	
SAINTE-MARCELLE	38416	RHONE-ALPES	38	ISERE	1	1	Maintien	
SAINTE-MARIE-D'ALLOIX	38417	RHONE-ALPES	38	ISERE				
SAINTE-MARIE-DU-MONT	38418	RHONE-ALPES	38	ISERE				
SAINTE-MARTINE-DE-CHELLES	38419	RHONE-ALPES	38	ISERE				
SAINTE-MARTINE-DE-VAULSERRE	38420	RHONE-ALPES	38	ISERE				
SAINTE-MARTINE-D'HERES	38421	RHONE-ALPES	38	ISERE				
SAINTE-MARTINE-D'URRIAGE	38422	RHONE-ALPES	38	ISERE				
SAINTE-MARTINE-LE-VINOUX	38423	RHONE-ALPES	38	ISERE				
SAINTE-MARIE-EN-TRIEVES	38424	RHONE-ALPES	38	ISERE				
SAINTE-MARIE-LE-VIEUX	38425	RHONE-ALPES	38	ISERE	1	1	Maintien	
SAINTE-MAXIMIN	38426	RHONE-ALPES	38	ISERE				
SAINTE-MICHELE-DE-SAINTE-GEORGES	38427	RHONE-ALPES	38	ISERE				
SAINTE-MICHELE-EN-BEAUMONT	38428	RHONE-ALPES	38	ISERE				
SAINTE-MICHELE-LES-PORTES	38429	RHONE-ALPES	38	ISERE				
SAINTE-MUR-MONTYMOND	38430	RHONE-ALPES	38	ISERE				
SAINTE-NAZARE-LES-EYMES	38431	RHONE-ALPES	38	ISERE				
SAINTE-NICOLAS-DE-MICHERIN	38432	RHONE-ALPES	38	ISERE				
SAINTE-NIZIER-DU-MOUCHEROTTE	38433	RHONE-ALPES	38	ISERE				
SAINTE-ONDRAS	38434	RHONE-ALPES	38	ISERE	1	1	Maintien	
SAINTE-PANCRASSE	38435	RHONE-ALPES	38	ISERE				
SAINTE-PAUL-DE-VARCES	38436	RHONE-ALPES	38	ISERE				
SAINTE-PAUL-D'IZEAUX	38437	RHONE-ALPES	38	ISERE				

Annexe : Liste des communes définissant la révision 2012 de la délimitation des zones vulnérables

Commune	Code INSEE de la commune	Région	Code du département	Département	Communes classées en Zones Vulnérables en 2007	Communes proposées au classement ou au déclasséement en Zones Vulnérables en 2012	Evolution du zonage entre celui arrêté en 2007 et la proposition 2012	Evolution du zonage entre celui proposé lors de la consultation et la proposition finale 2012 (post consultation)
SAINT-PAUL-LES-MONESTIER	38438	RHONE-ALPES	38	ISERE				
SAINT-PIERRE-D'ALLAVARD	38439	RHONE-ALPES	38	ISERE				
SAINT-PIERRE-DE-BRESSEUX	38440	RHONE-ALPES	38	ISERE				
SAINT-PIERRE-DE-CHARTREUSE	38442	RHONE-ALPES	38	ISERE				
SAINT-PIERRE-DE-CHERENNES	38443	RHONE-ALPES	38	ISERE				
SAINT-PIERRE-DE-MEAROZ	38444	RHONE-ALPES	38	ISERE				
SAINT-PIERRE-DE-MESAGE	38445	RHONE-ALPES	38	ISERE				
SAINT-PIERRE-D'ENTREMON	38446	RHONE-ALPES	38	ISERE				
SAINT-PRIM	38448	RHONE-ALPES	38	ISERE	1	1	Maintien	
SAINT-QUENTIN-FALLAVIER	38449	RHONE-ALPES	38	ISERE	1	1	Maintien	
SAINT-QUENTIN-SUR-ISERE	38450	RHONE-ALPES	38	ISERE				
SAINT-ROMAIN-DE-JALONAS	38451	RHONE-ALPES	38	ISERE	1	1	Maintien	
SAINT-ROMAIN-DE-SURIEU	38452	RHONE-ALPES	38	ISERE				
SAINT-ROMANS	38453	RHONE-ALPES	38	ISERE	1	1	Maintien	
SAINT-SALVEUR	38454	RHONE-ALPES	38	ISERE	1	1	Maintien	
SAINT-SAVIN	38455	RHONE-ALPES	38	ISERE	1	1	Maintien	
SAINT-SEBASTIEN	38456	RHONE-ALPES	38	ISERE				
SAINT-SIMEON-DE-BRESSEUX	38457	RHONE-ALPES	38	ISERE	1	1	Maintien	
SAINT-SORLIN-DE-MORESTEL	38458	RHONE-ALPES	38	ISERE	1	1	Maintien	
SAINT-SORLIN-DE-VENNE	38459	RHONE-ALPES	38	ISERE				
SAINT-SULPICE-DES-RIVOIRES	38460	RHONE-ALPES	38	ISERE	1	1	Maintien	
SAINT-THEOFFREY	38462	RHONE-ALPES	38	ISERE	1	1	Maintien	
SAINT-VERAND	38463	RHONE-ALPES	38	ISERE	1	1	Maintien	
SAINT-VICTOR-DE-CESSIEU	38464	RHONE-ALPES	38	ISERE	1	1	Maintien	
SAINT-VICTOR-DE-MORESTEL	38465	RHONE-ALPES	38	ISERE				
SAINT-VINCENT-DE-MERCUZE	38466	RHONE-ALPES	38	ISERE				
SALASNON	38467	RHONE-ALPES	38	ISERE	1	1	Maintien	
SALAISE-SUR-SANNE	38468	RHONE-ALPES	38	ISERE	1	1	Maintien	
LA SALETTE-FALLAVOIX	38469	RHONE-ALPES	38	ISERE				
LA SALLE-EN-BEAUMONT	38470	RHONE-ALPES	38	ISERE				
LE SAPPEY-EN-CHARTREUSE	38471	RHONE-ALPES	38	ISERE				
SARCNAS	38472	RHONE-ALPES	38	ISERE				
SARDIEU	38473	RHONE-ALPES	38	ISERE	1	1	Maintien	
SASSINAGE	38474	RHONE-ALPES	38	ISERE				
SATOLAS-ET-BONCE	38475	RHONE-ALPES	38	ISERE	1	1	Maintien	
SAVAS-MEPIN	38476	RHONE-ALPES	38	ISERE	1	1	Maintien	
SECHILIEUNE	38478	RHONE-ALPES	38	ISERE				
SEMONS	38479	RHONE-ALPES	38	ISERE	1	1	Maintien	
SEPTEME	38480	RHONE-ALPES	38	ISERE	1	1	Maintien	
SEREZIN-DE-LA-TOUR	38481	RHONE-ALPES	38	ISERE	1	1	Maintien	
SERMERIEU	38483	RHONE-ALPES	38	ISERE	1	1	Maintien	
SERRAZIE	38484	RHONE-ALPES	38	ISERE	1	1	Maintien	
SEYSSINET-PARISSET	38485	RHONE-ALPES	38	ISERE				
SEYSSINS	38486	RHONE-ALPES	38	ISERE				
SEYSSEL	38487	RHONE-ALPES	38	ISERE	1	1	Maintien	
SCIEU-SAINT-JULIEN-ET-CARISSE	38488	RHONE-ALPES	38	ISERE	1	1	Maintien	
SIEVOZ	38489	RHONE-ALPES	38	ISERE				
SILLANS	38490	RHONE-ALPES	38	ISERE	1	1	Maintien	
SINARD	38492	RHONE-ALPES	38	ISERE				
SOLEMIEU	38494	RHONE-ALPES	38	ISERE	1	1	Maintien	
LA SONE	38495	RHONE-ALPES	38	ISERE	1	1	Maintien	
SONNAY	38496	RHONE-ALPES	38	ISERE	1	1	Maintien	
SOUSVILLE	38497	RHONE-ALPES	38	ISERE				
SUCCHIEU	38498	RHONE-ALPES	38	ISERE	1	1	Maintien	
SUSVILLE	38499	RHONE-ALPES	38	ISERE				
TECHE	38500	RHONE-ALPES	38	ISERE	1	1	Maintien	
TENCIN	38501	RHONE-ALPES	38	ISERE				
LA TERRASSE	38503	RHONE-ALPES	38	ISERE				
THEYS	38504	RHONE-ALPES	38	ISERE				
THODJURE	38505	RHONE-ALPES	38	ISERE	1	1	Maintien	
TONIEU-JAMBYZIEU	38507	RHONE-ALPES	38	ISERE	1	1	Maintien	
TORCHEFELON	38508	RHONE-ALPES	38	ISERE	1	1	Maintien	
LA TOUR-DU-PIN	38509	RHONE-ALPES	38	ISERE	1	1	Maintien	
LE TOUVET	38511	RHONE-ALPES	38	ISERE				
TRAMOLE	38512	RHONE-ALPES	38	ISERE	1	1	Maintien	
TREFFORT	38513	RHONE-ALPES	38	ISERE				
TREMINIS	38514	RHONE-ALPES	38	ISERE				
TREPPE	38515	RHONE-ALPES	38	ISERE	1	1	Maintien	
LA TRONCHE	38516	RHONE-ALPES	38	ISERE				
TULLINS	38517	RHONE-ALPES	38	ISERE				
VALBONNAIS	38518	RHONE-ALPES	38	ISERE				
VALENCIN	38519	RHONE-ALPES	38	ISERE	1	1	Maintien	
VALENCIGNE	38520	RHONE-ALPES	38	ISERE	1	1	Maintien	
LA VALETTE	38521	RHONE-ALPES	38	ISERE				
VAL-JOUFFREY	38522	RHONE-ALPES	38	ISERE				
VAREOIEUX	38523	RHONE-ALPES	38	ISERE				
VARCES-ALLIERES-ET-RISSET	38524	RHONE-ALPES	38	ISERE				
VASSELIN	38525	RHONE-ALPES	38	ISERE	1	1	Maintien	
VATLIEU	38526	RHONE-ALPES	38	ISERE				
VALLUANY	38527	RHONE-ALPES	38	ISERE				
VALLUVEYS-LE-BAS	38528	RHONE-ALPES	38	ISERE				
VALLUVEYS-LE-HAUT	38529	RHONE-ALPES	38	ISERE				
VALLUMLIEU	38530	RHONE-ALPES	38	ISERE	1	1	Maintien	
VELANNE	38531	RHONE-ALPES	38	ISERE				
VENERIEU	38532	RHONE-ALPES	38	ISERE	1	1	Maintien	
VENON	38533	RHONE-ALPES	38	ISERE				
VENOSC	38534	RHONE-ALPES	38	ISERE				
VERNAS	38535	RHONE-ALPES	38	ISERE	1	1	Maintien	
VERNOZ	38536	RHONE-ALPES	38	ISERE				
LA VERPILLIERE	38537	RHONE-ALPES	38	ISERE	1	1	Maintien	
LE VERSOUD	38538	RHONE-ALPES	38	ISERE				
VERTRIEU	38539	RHONE-ALPES	38	ISERE	1	1	Maintien	
VEUREY-VOROIZE	38540	RHONE-ALPES	38	ISERE				
VEYRINS-THUELLIN	38541	RHONE-ALPES	38	ISERE				
VEYSILIEU	38542	RHONE-ALPES	38	ISERE	1	1	Maintien	
VEZEZONNE-CURTIN	38543	RHONE-ALPES	38	ISERE				
VIENNE	38544	RHONE-ALPES	38	ISERE	1	1	Maintien	
VIF	38545	RHONE-ALPES	38	ISERE				
VIGNIEU	38546	RHONE-ALPES	38	ISERE	1	1	Maintien	
VILLARD-BONNOT	38547	RHONE-ALPES	38	ISERE				
VILLARD-DE-LANS	38548	RHONE-ALPES	38	ISERE				
VILLARD-NOTRE-DAME	38549	RHONE-ALPES	38	ISERE				
VILLARD-REGULAS	38550	RHONE-ALPES	38	ISERE				
VILLARD-REYMOND	38551	RHONE-ALPES	38	ISERE				
VILLARD-SAINT-CRISTOPHE	38552	RHONE-ALPES	38	ISERE				
VILLEFONTAINE	38553	RHONE-ALPES	38	ISERE	1	1	Maintien	
VILLEMORIEU	38554	RHONE-ALPES	38	ISERE	1	1	Maintien	
VILLENEUVE-DE-MARC	38555	RHONE-ALPES	38	ISERE	1	1	Maintien	
VILLE-SOUS-ANJOU	38556	RHONE-ALPES	38	ISERE	1	1	Maintien	
VILLETTE-D'ANTHON	38557	RHONE-ALPES	38	ISERE	1	1	Maintien	
VILLETTE-DE-VIENNE	38558	RHONE-ALPES	38	ISERE	1	1	Maintien	
VINAY	38559	RHONE-ALPES	38	ISERE				
VIRIEU	38560	RHONE-ALPES	38	ISERE	1	1	Maintien	
VIRVILLE	38561	RHONE-ALPES	38	ISERE	1	1	Maintien	
VIZILLE	38562	RHONE-ALPES	38	ISERE				
VOIRON	38563	RHONE-ALPES	38	ISERE				
VOISSANT	38564	RHONE-ALPES	38	ISERE				
VOREPEPE	38565	RHONE-ALPES	38	ISERE				
VOUREY	38566	RHONE-ALPES	38	ISERE	1	1	Maintien	
CHAMROUSSE	38567	RHONE-ALPES	38	ISERE				
LE BESSAT	42017	RHONE-ALPES	42	LOIRE				
BESSEY	42018	RHONE-ALPES	42	LOIRE				
BOURG-ARGENTAL	42023	RHONE-ALPES	42	LOIRE				
BURDIGNES	42028	RHONE-ALPES	42	LOIRE				
CELLIEU	42032	RHONE-ALPES	42	LOIRE				
CHAGNON	42036	RHONE-ALPES	42	LOIRE				
LA CHAPELLE-VILLARS	42051	RHONE-ALPES	42	LOIRE				
CHATEAUNEUF	42053	RHONE-ALPES	42	LOIRE				
CHAVANAY	42056	RHONE-ALPES	42	LOIRE				
CHUYER	42064	RHONE-ALPES	42	LOIRE				
COLOMBIER	42067	RHONE-ALPES	42	LOIRE				
DARGOIRE	42083	RHONE-ALPES	42	LOIRE				
DOZIEUX	42085	RHONE-ALPES	42	LOIRE				
FARNAVY	42093	RHONE-ALPES	42	LOIRE				
GRAIX	42101	RHONE-ALPES	42	LOIRE				
LA GRAND-CROIX	42103	RHONE-ALPES	42	LOIRE				
L'HORME	42110	RHONE-ALPES	42	LOIRE				
LORLETTE	42123	RHONE-ALPES	42	LOIRE				
LUPE	42124	RHONE-ALPES	42	LOIRE				
MACLAS	42129	RHONE-ALPES	42	LOIRE				
MALLEVAL	42132	RHONE-ALPES	42	LOIRE				
PAVEZIN	42167	RHONE-ALPES	42	LOIRE				
PELUSSIN	42168	RHONE-ALPES	42	LOIRE				
RIVE-DE-GIER	42186	RHONE-ALPES	42	LOIRE				
ROISEY	42191	RHONE-ALPES	42	LOIRE				
SAINT-APOLLINAIRE	42201	RHONE-ALPES	42	LOIRE				
SAINT-CHAMOND	42207	RHONE-ALPES	42	LOIRE				
SAINT-CROIX-EN-JAREZ	42210	RHONE-ALPES	42	LOIRE				
GENILAS	42225	RHONE-ALPES	42	LOIRE				
SAINTE-JOSEPH	42242	RHONE-ALPES	42	LOIRE				
SAINTE-JULIEN-MOLIN-MOLETTE	42246	RHONE-ALPES	42	LOIRE				
SAINTE-MARTIN-LA-PLAINE	42259	RHONE-ALPES	42	LOIRE				
SAINTE-MICHEL-SUR-RHONE	42265	RHONE-ALPES	42	LOIRE				
SAINTE-PAULE-EN-JAREZ	42271	RHONE-ALPES	42	LOIRE				
SAINTE-PIERRE-DE-BOELUF	42272	RHONE-ALPES	42	LOIRE				

## Annexe : Liste des communes définissant la révision 2012 de la délimitation des zones vulnérables

Commune	Code INSEE de la commune	Région	Code du département	Département	Communes classées en Zones Vulnérables en 2007	Communes proposées au classement ou au déclassement en Zones Vulnérables en 2012	Evolution du zonage entre celui arrêté en 2007 et la proposition 2012	Evolution du zonage entre celui proposé lors de la consultation et la proposition finale 2012 (post consultation)
SAIN-ROMAIN-EN-JAREZ	42283	RHONE-ALPES	42	LOIRE				
SAINT-SAUVEUR-EN-RUE	42287	RHONE-ALPES	42	LOIRE				
TARTARAS	42307	RHONE-ALPES	42	LOIRE				
LA-TERRASSE-SUR-DORLAY	42308	RHONE-ALPES	42	LOIRE				
THELIS-LA-COMBE	42310	RHONE-ALPES	42	LOIRE				
VALFLEURY	42320	RHONE-ALPES	42	LOIRE				
LA-VALLA-EN-CIEIR	42322	RHONE-ALPES	42	LOIRE				
VERANNE	42326	RHONE-ALPES	42	LOIRE				
VERIN	42327	RHONE-ALPES	42	LOIRE				
LA-VERSANNE	42329	RHONE-ALPES	42	LOIRE				
VIRELLES	42335	RHONE-ALPES	42	LOIRE				
AFFOUX	69001	RHONE-ALPES	69	RHONE	1	1	Maintien	
ALBIGNY-SUR-SAONE	69003	RHONE-ALPES	69	RHONE				
ALIX	69004	RHONE-ALPES	69	RHONE				
AMBERIEUX	69005	RHONE-ALPES	69	RHONE	1	1	Maintien	
AMPUIS	69007	RHONE-ALPES	69	RHONE				
ANCY	69008	RHONE-ALPES	69	RHONE				
ANSE	69009	RHONE-ALPES	69	RHONE	1	1	Maintien	
L'ARBRISLE	69010	RHONE-ALPES	69	RHONE				
LES-ARDILLATS	69012	RHONE-ALPES	69	RHONE				
ARNAS	69013	RHONE-ALPES	69	RHONE	1	1	Maintien	
AVEIZE	69014	RHONE-ALPES	69	RHONE	1	1	Maintien	
AVENAS	69015	RHONE-ALPES	69	RHONE				
BAGNOLS	69017	RHONE-ALPES	69	RHONE				
BEAUJEU	69018	RHONE-ALPES	69	RHONE				
BELLEVILLE	69019	RHONE-ALPES	69	RHONE				
BELMONT-D'AZERGUES	69020	RHONE-ALPES	69	RHONE	1	1	Maintien	
BESSEY	69021	RHONE-ALPES	69	RHONE				
BIBOST	69022	RHONE-ALPES	69	RHONE				
BLACE	69023	RHONE-ALPES	69	RHONE				
LE-BOIS-D'OINGT	69024	RHONE-ALPES	69	RHONE				
LE-BREUIL	69026	RHONE-ALPES	69	RHONE				
BRIGNAS	69027	RHONE-ALPES	69	RHONE				
BRINDAS	69028	RHONE-ALPES	69	RHONE				
BRON	69029	RHONE-ALPES	69	RHONE	1	1	Maintien	
BRULLIOLES	69030	RHONE-ALPES	69	RHONE				
BRUSSIEU	69031	RHONE-ALPES	69	RHONE				
BULLY	69032	RHONE-ALPES	69	RHONE				
CAILLOUX-SUR-FONTAINES	69033	RHONE-ALPES	69	RHONE				
CALUIRE-ET-CUIRE	69034	RHONE-ALPES	69	RHONE				
CENEVES	69035	RHONE-ALPES	69	RHONE				
CERCIE	69036	RHONE-ALPES	69	RHONE				
CHAMBOST-ALLIERES	69037	RHONE-ALPES	69	RHONE				
CHAMIELET	69039	RHONE-ALPES	69	RHONE				
CHAMPAGNE-AU-MONT-D'OR	69040	RHONE-ALPES	69	RHONE				
CHAPONOST	69043	RHONE-ALPES	69	RHONE				
CHARBONNIERES-LES-BAINS	69044	RHONE-ALPES	69	RHONE				
CHARENTAY	69045	RHONE-ALPES	69	RHONE				
CHARLY	69046	RHONE-ALPES	69	RHONE				
CHARNAY	69047	RHONE-ALPES	69	RHONE				
CHASSAGNY	69048	RHONE-ALPES	69	RHONE				
CHASSELAY	69049	RHONE-ALPES	69	RHONE	1	1	Maintien	
CHATELILLON	69050	RHONE-ALPES	69	RHONE				
CHAUSSAN	69051	RHONE-ALPES	69	RHONE				
CHAZAY-D'AZERGUES	69052	RHONE-ALPES	69	RHONE	1	1	Maintien	
CENAS	69053	RHONE-ALPES	69	RHONE				
CHENELETTE	69054	RHONE-ALPES	69	RHONE				
LES-CHERES	69055	RHONE-ALPES	69	RHONE	1	1	Maintien	
CHESSY	69056	RHONE-ALPES	69	RHONE				
CHEVINAY	69057	RHONE-ALPES	69	RHONE				
CHIROUBLES	69058	RHONE-ALPES	69	RHONE				
CIVRIEUX-D'AZERGUES	69059	RHONE-ALPES	69	RHONE				
CLAVEISOLLES	69060	RHONE-ALPES	69	RHONE				
COGNY	69061	RHONE-ALPES	69	RHONE				
COLLONGES-AU-MONT-D'OR	69063	RHONE-ALPES	69	RHONE				
CONDRIEU	69064	RHONE-ALPES	69	RHONE				
CORCELLES-EN-BEAUJOLAIS	69065	RHONE-ALPES	69	RHONE	1	1	Maintien	
COURJEU	69067	RHONE-ALPES	69	RHONE				
COULON-AU-MONT-D'OR	69068	RHONE-ALPES	69	RHONE				
CRAPONNE	69069	RHONE-ALPES	69	RHONE				
CURIS-AU-MONT-D'OR	69071	RHONE-ALPES	69	RHONE	1	1	Maintien	
DARDILLY	69072	RHONE-ALPES	69	RHONE				
DARZEZE	69073	RHONE-ALPES	69	RHONE				
DENICE	69074	RHONE-ALPES	69	RHONE				
DIEME	69075	RHONE-ALPES	69	RHONE				
DOMMARTIN	69076	RHONE-ALPES	69	RHONE				
DRACE	69077	RHONE-ALPES	69	RHONE	1	1	Maintien	
ECHALAS	69080	RHONE-ALPES	69	RHONE				
ECULLY	69081	RHONE-ALPES	69	RHONE				
EMERANGES	69082	RHONE-ALPES	69	RHONE				
EVELUX	69083	RHONE-ALPES	69	RHONE				
FLEURIE	69084	RHONE-ALPES	69	RHONE				
FLEURIEU-SUR-SAONE	69085	RHONE-ALPES	69	RHONE				
FLEURIEUX-SUR-ARBRESLE	69086	RHONE-ALPES	69	RHONE				
FONTAINES-SAINTE-MARTIN	69087	RHONE-ALPES	69	RHONE				
FONTAINES-SUR-SAONE	69088	RHONE-ALPES	69	RHONE				
FRANCHEVILLE	69089	RHONE-ALPES	69	RHONE				
FRONTENAS	69090	RHONE-ALPES	69	RHONE				
GIVORS	69091	RHONE-ALPES	69	RHONE				
GLEIZE	69092	RHONE-ALPES	69	RHONE				
GRANDRIS	69093	RHONE-ALPES	69	RHONE				
GREZILLA-VARENNE	69094	RHONE-ALPES	69	RHONE				
GREZIEU-LE-MARCHE	69095	RHONE-ALPES	69	RHONE	1	1	Maintien	
GRIGNY	69096	RHONE-ALPES	69	RHONE				
LES-HAIES	69097	RHONE-ALPES	69	RHONE				
LES-HALLES	69098	RHONE-ALPES	69	RHONE				
IRIGNY	69100	RHONE-ALPES	69	RHONE				
JARNIOUX	69101	RHONE-ALPES	69	RHONE				
JOUX	69102	RHONE-ALPES	69	RHONE				
JULIENAS	69103	RHONE-ALPES	69	RHONE				
JULIE	69104	RHONE-ALPES	69	RHONE				
LACENAS	69105	RHONE-ALPES	69	RHONE				
LACHASSAGNE	69106	RHONE-ALPES	69	RHONE				
LAMURE-SUR-AZERGUES	69107	RHONE-ALPES	69	RHONE				
LANCIE	69108	RHONE-ALPES	69	RHONE	1	1	Maintien	
LANTIGNIE	69109	RHONE-ALPES	69	RHONE				
LEGNY	69111	RHONE-ALPES	69	RHONE				
LENTILLY	69112	RHONE-ALPES	69	RHONE				
LETRA	69113	RHONE-ALPES	69	RHONE				
LIERGUES	69114	RHONE-ALPES	69	RHONE				
LIAS	69115	RHONE-ALPES	69	RHONE	1	1	Maintien	
LIMONEST	69116	RHONE-ALPES	69	RHONE				
LISSIEU	69117	RHONE-ALPES	69	RHONE				
LOIRE-SUR-RHONE	69118	RHONE-ALPES	69	RHONE				
LONGES	69119	RHONE-ALPES	69	RHONE				
LOZANNE	69121	RHONE-ALPES	69	RHONE				
LUZENAY	69122	RHONE-ALPES	69	RHONE	1	1	Maintien	
LYON	69123	RHONE-ALPES	69	RHONE				
MARCHAMPT	69124	RHONE-ALPES	69	RHONE				
MARCILLY-D'AZERGUES	69125	RHONE-ALPES	69	RHONE	1	1	Maintien	
MARCY	69126	RHONE-ALPES	69	RHONE				
MARCY-LETOILE	69127	RHONE-ALPES	69	RHONE				
MESSIMY	69131	RHONE-ALPES	69	RHONE				
MEYS	69132	RHONE-ALPES	69	RHONE				
MILLERY	69133	RHONE-ALPES	69	RHONE				
MOIRE	69134	RHONE-ALPES	69	RHONE				
MONSOLS	69135	RHONE-ALPES	69	RHONE				
MONTAGNY	69136	RHONE-ALPES	69	RHONE				
MONTMELAS-SAINT-SORLIN	69137	RHONE-ALPES	69	RHONE				
MONTROMANT	69138	RHONE-ALPES	69	RHONE				
MONTROTIER	69139	RHONE-ALPES	69	RHONE				
MORANCE	69140	RHONE-ALPES	69	RHONE	1	1	Maintien	
MORNANT	69141	RHONE-ALPES	69	RHONE				
LA-MULATIERE	69142	RHONE-ALPES	69	RHONE				
NEUVILLE-SUR-SAONE	69143	RHONE-ALPES	69	RHONE	1	1	Maintien	
NUELLES	69144	RHONE-ALPES	69	RHONE				
ODENAS	69145	RHONE-ALPES	69	RHONE				
OMG	69146	RHONE-ALPES	69	RHONE				
LES-OLMES	69147	RHONE-ALPES	69	RHONE				
ORLIENAS	69148	RHONE-ALPES	69	RHONE				
OULLINS	69149	RHONE-ALPES	69	RHONE				
OURoux	69150	RHONE-ALPES	69	RHONE				
LE-PERREON	69151	RHONE-ALPES	69	RHONE				
PIERRE-BENITE	69152	RHONE-ALPES	69	RHONE				
POLEYMIEUX-AU-MONT-D'OR	69153	RHONE-ALPES	69	RHONE				
POLLIGNAY	69154	RHONE-ALPES	69	RHONE				
POMMIERS	69156	RHONE-ALPES	69	RHONE				
PONCHARRA-SUR-TURDINE	69157	RHONE-ALPES	69	RHONE				
POUILLY-LE-MONIAL	69159	RHONE-ALPES	69	RHONE				
POUILLES-ECHARNEAUX	69160	RHONE-ALPES	69	RHONE				
QUINCIEU-EN-BEAUJOLAIS	69162	RHONE-ALPES	69	RHONE				
QUINCIEUX	69163	RHONE-ALPES	69	RHONE	1	1	Maintien	
REGNE-DUPRETTE	69165	RHONE-ALPES	69	RHONE				
RIVERIE	69166	RHONE-ALPES	69	RHONE				
RIVOLET	69167	RHONE-ALPES	69	RHONE				



## Annexe : Liste des communes définissant la révision 2012 de la délimitation des zones vulnérables

Commune	Code INSEE de la commune	Région	Code du département	Département	Communes classées en Zones Vulnérables en 2007	Communes proposées au classement ou au déclassement en Zones Vulnérables en 2012	Evolution du zonage entre celui arrêté en 2007 et la proposition 2012	Evolution du zonage entre celui proposé lors de la consultation et la proposition finale 2012 (post consultation)
ROCHETAILLEE-SUR-SAONE	69168	RHONE-ALPES	69	RHONE				
RONTALON	69170	RHONE-ALPES	69	RHONE				
SAIN-BEL	69171	RHONE-ALPES	69	RHONE				
LES-ARBUSSONNAS-EN-BEAULOU	69172	RHONE-ALPES	69	RHONE				
SARCEY	69173	RHONE-ALPES	69	RHONE				
SAVIGNY	69175	RHONE-ALPES	69	RHONE				
SOURCELEIN-ARRREST	69176	RHONE-ALPES	69	RHONE				
SOURCEUX-LES-MINES	69177	RHONE-ALPES	69	RHONE				
SOUZY	69178	RHONE-ALPES	69	RHONE				
SAINT-ANDEOLE-LE-CHATEAU	69179	RHONE-ALPES	69	RHONE				
SAINT-APPOLINAIRE	69181	RHONE-ALPES	69	RHONE				
SAINT-BONNET-DES-BRUYERES	69182	RHONE-ALPES	69	RHONE				
SAINT-CHRISTOPHE	69185	RHONE-ALPES	69	RHONE				
SAINT-CLEMENT-SUR-VARSONNE	69188	RHONE-ALPES	69	RHONE				
SAINTE-COLOMBE	69189	RHONE-ALPES	69	RHONE				
SAINTE-CONSORCE	69190	RHONE-ALPES	69	RHONE				
SAINT-CYR-AU-MONT-D'OR	69191	RHONE-ALPES	69	RHONE				
SAINT-CYR-LE-CHAUX	69192	RHONE-ALPES	69	RHONE				
SAINT-CYR-SUR-LE-RHONE	69193	RHONE-ALPES	69	RHONE				
SAINT-DIDIER-AU-MONT-D'OR	69194	RHONE-ALPES	69	RHONE				
SAINT-DIDIER-SOUS-RIVIERE	69195	RHONE-ALPES	69	RHONE				
SAINT-DIDIER-SUR-BEAUJEU	69196	RHONE-ALPES	69	RHONE				
SAINT-ETIENNE-DES-OLLIERES	69197	RHONE-ALPES	69	RHONE				
SAINT-ETIENNE-LA-VARENNE	69198	RHONE-ALPES	69	RHONE				
SAINT-FONS	69199	RHONE-ALPES	69	RHONE				
SAINT-FORGEUX	69200	RHONE-ALPES	69	RHONE				
SAINT-FOY-L'ARGENTIERE	69201	RHONE-ALPES	69	RHONE				
SAINTE-FOY-LES-LYON	69202	RHONE-ALPES	69	RHONE				
SAINT-GENIS-L'ARGENTIERE	69203	RHONE-ALPES	69	RHONE				
SAINT-GENIS-LAVAL	69204	RHONE-ALPES	69	RHONE				
SAINT-GENIS-LES-OLLIERES	69205	RHONE-ALPES	69	RHONE				
SAINT-GEORGES-DE-REINEIS	69206	RHONE-ALPES	69	RHONE	1	1	Mantien	
SAINT-GERMAIN-AU-MONT-D'OR	69207	RHONE-ALPES	69	RHONE	1	1	Mantien	
SAINT-GERMAIN-SUR-L'ARBRESLE	69208	RHONE-ALPES	69	RHONE				
SAINTE-JACQUES-DES-ARRETS	69210	RHONE-ALPES	69	RHONE				
SAINT-JEAN-D'ARDIERES	69211	RHONE-ALPES	69	RHONE	1	1	Mantien	
SAINT-JEAN-DES-VIGNES	69212	RHONE-ALPES	69	RHONE				
SAINT-JEAN-DE-TOULSLAS	69213	RHONE-ALPES	69	RHONE				
SAINTE-JULIEN	69215	RHONE-ALPES	69	RHONE				
SAINT-JULIEN-SUR-BIBOST	69216	RHONE-ALPES	69	RHONE				
SAINT-JUST-D'AVRAY	69217	RHONE-ALPES	69	RHONE				
SAINT-LAGER	69218	RHONE-ALPES	69	RHONE				
SAINT-LAURENT-D'AGNY	69219	RHONE-ALPES	69	RHONE				
SAINT-LAURENT-DE-CHAMOUSSET	69220	RHONE-ALPES	69	RHONE				
SAINT-LAURENT-DE-VAUX	69221	RHONE-ALPES	69	RHONE				
SAINT-LAURENT-D'INGOT	69222	RHONE-ALPES	69	RHONE				
SAINTE-LOUP	69223	RHONE-ALPES	69	RHONE				
SAINTE-MAMERT	69224	RHONE-ALPES	69	RHONE				
SAINTE-MARCEL-ECLAIRE	69225	RHONE-ALPES	69	RHONE				
SAINTE-MAURICE-SUR-DARGOIRE	69226	RHONE-ALPES	69	RHONE				
SAINTE-NIZIER-D'AZERGUES	69229	RHONE-ALPES	69	RHONE				
SAINTE-PAULE	69230	RHONE-ALPES	69	RHONE				
SAINTE-PIERRE-LAPALUD	69231	RHONE-ALPES	69	RHONE				
SAINTE-ROMAIN-AU-MONT-D'OR	69233	RHONE-ALPES	69	RHONE				
SAINTE-ROMAIN-DE-POPEY	69234	RHONE-ALPES	69	RHONE				
SAINTE-ROMAIN-EN-GAL	69235	RHONE-ALPES	69	RHONE				
SAINTE-ROMAIN-EN-GER	69236	RHONE-ALPES	69	RHONE				
SAINTE-SORLIN	69237	RHONE-ALPES	69	RHONE				
SAINTE-VERAND	69239	RHONE-ALPES	69	RHONE				
TALUYERS	69241	RHONE-ALPES	69	RHONE				
TAPONAS	69242	RHONE-ALPES	69	RHONE	1	1	Mantien	
TARARE	69243	RHONE-ALPES	69	RHONE				
TASSIN-LA-DEMI-LUNE	69244	RHONE-ALPES	69	RHONE				
TERNARD	69245	RHONE-ALPES	69	RHONE				
THEZE	69246	RHONE-ALPES	69	RHONE				
THURINS	69249	RHONE-ALPES	69	RHONE				
LA TOUR-DE-SALVAGNY	69250	RHONE-ALPES	69	RHONE				
TRADES	69251	RHONE-ALPES	69	RHONE				
TREVES	69252	RHONE-ALPES	69	RHONE				
TUPIN-ET-SEMONS	69253	RHONE-ALPES	69	RHONE				
VALSONNE	69254	RHONE-ALPES	69	RHONE				
VAUGNEY	69255	RHONE-ALPES	69	RHONE				
VALUX-EN-VALEIN	69256	RHONE-ALPES	69	RHONE	1	1	Mantien	
VALUX-EN-BEAULOUAIS	69257	RHONE-ALPES	69	RHONE				
VALXENARD	69258	RHONE-ALPES	69	RHONE				
VENISSIEUX	69259	RHONE-ALPES	69	RHONE	1	1	Mantien	
VERNAISON	69260	RHONE-ALPES	69	RHONE				
VERNAV	69261	RHONE-ALPES	69	RHONE				
VILLEFRANCHE-SUR-SAONE	69264	RHONE-ALPES	69	RHONE	1	1	Mantien	
VILLE-SUR-JANNIQUX	69265	RHONE-ALPES	69	RHONE				
VILLEURBANNE	69266	RHONE-ALPES	69	RHONE				
VILLIE-MORGON	69267	RHONE-ALPES	69	RHONE				
VOURLLES	69268	RHONE-ALPES	69	RHONE				
ZEZRON	69269	RHONE-ALPES	69	RHONE				
CHAPONNAY	69270	RHONE-ALPES	69	RHONE	1	1	Mantien	
CHASSIEUX	69271	RHONE-ALPES	69	RHONE	1	1	Mantien	
COMMUNAY	69272	RHONE-ALPES	69	RHONE	1	1	Mantien	
CORBAS	69273	RHONE-ALPES	69	RHONE	1	1	Mantien	
DECINES-CHARPIEU	69275	RHONE-ALPES	69	RHONE	1	1	Mantien	
FEYZIN	69276	RHONE-ALPES	69	RHONE	1	1	Mantien	
GENAS	69277	RHONE-ALPES	69	RHONE	1	1	Mantien	
GENAY	69278	RHONE-ALPES	69	RHONE	1	1	Mantien	
JONGE	69279	RHONE-ALPES	69	RHONE	1	1	Mantien	
JONS	69280	RHONE-ALPES	69	RHONE	1	1	Mantien	
MARENNES	69281	RHONE-ALPES	69	RHONE	1	1	Mantien	
MEYRIEU	69282	RHONE-ALPES	69	RHONE	1	1	Mantien	
MIONS	69283	RHONE-ALPES	69	RHONE	1	1	Mantien	
MONTANAY	69284	RHONE-ALPES	69	RHONE				
PUSIGNAN	69285	RHONE-ALPES	69	RHONE	1	1	Mantien	
RILLIEUX-LA-PAPPE	69286	RHONE-ALPES	69	RHONE				
SAINTE-BONNET-DE-MURE	69287	RHONE-ALPES	69	RHONE	1	1	Mantien	
SAINTE-LAURENTE-DE-MURE	69288	RHONE-ALPES	69	RHONE	1	1	Mantien	
SAINTE-PIERRE-DE-CHANDIEUX	69289	RHONE-ALPES	69	RHONE	1	1	Mantien	
SAINTE-PRISME	69290	RHONE-ALPES	69	RHONE	1	1	Mantien	
SAINTE-SYMPHORIEN-D'OZON	69291	RHONE-ALPES	69	RHONE	1	1	Mantien	
SATHONAY-CAMP	69292	RHONE-ALPES	69	RHONE				
SATHONAY-VALGAGE	69293	RHONE-ALPES	69	RHONE				
SEREZIN-DU-RHONE	69294	RHONE-ALPES	69	RHONE				
SIMANDRES	69295	RHONE-ALPES	69	RHONE	1	1	Mantien	
SOLAIZE	69296	RHONE-ALPES	69	RHONE	1	1	Mantien	
TERNAY	69297	RHONE-ALPES	69	RHONE				
TOUSSIEUX	69298	RHONE-ALPES	69	RHONE	1	1	Mantien	
COLOMBIER-SAUGNIEUX	69299	RHONE-ALPES	69	RHONE	1	1	Mantien	
AGUIEBELLE-TTE-LE-LAC	73001	RHONE-ALPES	73	SAVOIE				
AGUIEBELLE	73002	RHONE-ALPES	73	SAVOIE				
AGUIEBLANCHE	73003	RHONE-ALPES	73	SAVOIE				
AILLON-LE-JEUNE	73004	RHONE-ALPES	73	SAVOIE				
AILLON-LE-VIEUX	73005	RHONE-ALPES	73	SAVOIE				
AMIE	73006	RHONE-ALPES	73	SAVOIE				
ATON	73007	RHONE-ALPES	73	SAVOIE				
AIX-LES-BAINS	73008	RHONE-ALPES	73	SAVOIE				
ALBENS	73010	RHONE-ALPES	73	SAVOIE				
ALBERTVILLE	73011	RHONE-ALPES	73	SAVOIE				
ALBIEZ-LE-JEUNE	73012	RHONE-ALPES	73	SAVOIE				
ALBIEZ-MONTFROND	73013	RHONE-ALPES	73	SAVOIE				
ALLONAZ	73014	RHONE-ALPES	73	SAVOIE				
LES ALLUES	73015	RHONE-ALPES	73	SAVOIE				
APREMONT	73017	RHONE-ALPES	73	SAVOIE				
ARBIN	73018	RHONE-ALPES	73	SAVOIE				
ARGENTINE	73019	RHONE-ALPES	73	SAVOIE				
ARITH	73020	RHONE-ALPES	73	SAVOIE				
ARVILLARD	73021	RHONE-ALPES	73	SAVOIE				
ATTIGNAT-ONCIN	73022	RHONE-ALPES	73	SAVOIE				
AUSSOIS	73023	RHONE-ALPES	73	SAVOIE				
LES AVANCHERS-VALMOREL	73024	RHONE-ALPES	73	SAVOIE				
AVRESSIEUX	73025	RHONE-ALPES	73	SAVOIE				
AVRUEUX	73026	RHONE-ALPES	73	SAVOIE				
AYN	73027	RHONE-ALPES	73	SAVOIE				
LA BALME	73028	RHONE-ALPES	73	SAVOIE				
BARBERAZ	73029	RHONE-ALPES	73	SAVOIE				
BARBY	73030	RHONE-ALPES	73	SAVOIE				
BASSENS	73031	RHONE-ALPES	73	SAVOIE				
LA BATHIE	73032	RHONE-ALPES	73	SAVOIE				
LA BAUCHE	73033	RHONE-ALPES	73	SAVOIE				
BEAUFORT	73034	RHONE-ALPES	73	SAVOIE				
BELLECOURBES-EN-BAUGES	73035	RHONE-ALPES	73	SAVOIE				
BELLENTRE	73038	RHONE-ALPES	73	SAVOIE				
BELMONT-TRAMONET	73039	RHONE-ALPES	73	SAVOIE				
BESSANS	73040	RHONE-ALPES	73	SAVOIE				
BELTIGNET-TONET	73041	RHONE-ALPES	73	SAVOIE				
BILLEMÉ	73042	RHONE-ALPES	73	SAVOIE				
LA BOLLÉE	73043	RHONE-ALPES	73	SAVOIE				
LE BOIS	73045	RHONE-ALPES	73	SAVOIE				
BONNEVAL	73046	RHONE-ALPES	73	SAVOIE				
BONNEVAL-SUR-ARC	73047	RHONE-ALPES	73	SAVOIE				

## Annexe : Liste des communes définissant la révision 2012 de la délimitation des zones vulnérables

Commune	Code INSEE de la commune	Région	Code du département	Département	Communes classées en Zones Vulnérables en 2007	Communes proposées au classement ou au déclassement en Zones Vulnérables en 2012	Evolution du zonage entre celui arrêté en 2007 et la proposition 2012	Evolution du zonage entre celui proposé lors de la consultation et la proposition finale 2012 (post consultation)
BONVILLARD	73048	RHONE-ALPES	73	SAVOIE				
BONVILLARD	73049	RHONE-ALPES	73	SAVOIE				
BOURDEAU	73050	RHONE-ALPES	73	SAVOIE				
LE BOURGET-DU-LAC	73051	RHONE-ALPES	73	SAVOIE				
BOURGET-EN-HUILE	73052	RHONE-ALPES	73	SAVOIE				
BOURGNIEUF	73053	RHONE-ALPES	73	SAVOIE				
BOURG-SAINTE-MAUURICE	73054	RHONE-ALPES	73	SAVOIE				
BOZEL	73055	RHONE-ALPES	73	SAVOIE				
BRAMANS	73056	RHONE-ALPES	73	SAVOIE				
BRIDES-LES-BAINS	73057	RHONE-ALPES	73	SAVOIE				
LA BRIDOIRE	73058	RHONE-ALPES	73	SAVOIE				
BRISON-SAINTE-INNOCENT	73059	RHONE-ALPES	73	SAVOIE				
CESARCHES	73061	RHONE-ALPES	73	SAVOIE				
CESSENS	73062	RHONE-ALPES	73	SAVOIE				
CEVINS	73063	RHONE-ALPES	73	SAVOIE				
CHALLES-LES-EAUX	73064	RHONE-ALPES	73	SAVOIE				
CHAMBERY	73065	RHONE-ALPES	73	SAVOIE				
LA CHAMBRE	73067	RHONE-ALPES	73	SAVOIE				
CHAMOUSSET	73068	RHONE-ALPES	73	SAVOIE				
CHAMOUX-SUR-GELON	73069	RHONE-ALPES	73	SAVOIE				
CHAMPAGNEUX	73070	RHONE-ALPES	73	SAVOIE				
CHAMPAGNY-EN-VANOISE	73071	RHONE-ALPES	73	SAVOIE				
CHAMP-LAURENT	73072	RHONE-ALPES	73	SAVOIE				
CHANAZ	73073	RHONE-ALPES	73	SAVOIE				
LA CHAPELLE	73074	RHONE-ALPES	73	SAVOIE				
LA CHAPELLE-BLANCHE	73075	RHONE-ALPES	73	SAVOIE				
LA CHAPELLE-DU-MONT-DU-CHAT	73076	RHONE-ALPES	73	SAVOIE				
LES CHAPELLES	73077	RHONE-ALPES	73	SAVOIE				
LA CHAPELLE-SAINTE-MARTIN	73078	RHONE-ALPES	73	SAVOIE				
CHATELAINEUR	73079	RHONE-ALPES	73	SAVOIE				
LE CHATEL	73080	RHONE-ALPES	73	SAVOIE				
LE CHATELARD	73081	RHONE-ALPES	73	SAVOIE				
LA CHAVANNE	73082	RHONE-ALPES	73	SAVOIE				
LES CHAVANNES-EN-MAURIENNE	73083	RHONE-ALPES	73	SAVOIE				
CHIGNIN	73084	RHONE-ALPES	73	SAVOIE				
CHINDRIEUX	73085	RHONE-ALPES	73	SAVOIE				
CLERY	73086	RHONE-ALPES	73	SAVOIE				
COGNIN	73087	RHONE-ALPES	73	SAVOIE				
COHENNOZ	73088	RHONE-ALPES	73	SAVOIE				
COISE-SAINTE-JEAN-PIED-GAUTHIER	73089	RHONE-ALPES	73	SAVOIE				
LA COMPOTE	73090	RHONE-ALPES	73	SAVOIE				
CONLUX	73091	RHONE-ALPES	73	SAVOIE				
CORBEL	73092	RHONE-ALPES	73	SAVOIE				
LA COTE-D'AIME	73093	RHONE-ALPES	73	SAVOIE				
CREST-VOLAND	73094	RHONE-ALPES	73	SAVOIE				
LA CROIX-DE-LA-ROCHETTE	73095	RHONE-ALPES	73	SAVOIE				
CRUET	73096	RHONE-ALPES	73	SAVOIE				
CURIENNE	73097	RHONE-ALPES	73	SAVOIE				
LES DESERTS	73098	RHONE-ALPES	73	SAVOIE				
DE TRIER	73099	RHONE-ALPES	73	SAVOIE				
DOMESSIN	73100	RHONE-ALPES	73	SAVOIE				
DOUCY-EN-BAUGES	73101	RHONE-ALPES	73	SAVOIE				
DRUMETAZ-CLARAFOND	73103	RHONE-ALPES	73	SAVOIE				
DULLIN	73104	RHONE-ALPES	73	SAVOIE				
LES ECHELLES	73105	RHONE-ALPES	73	SAVOIE				
ECOLE	73106	RHONE-ALPES	73	SAVOIE				
ENTREMONT-LE-VEUX	73107	RHONE-ALPES	73	SAVOIE				
EPERSY	73108	RHONE-ALPES	73	SAVOIE				
EPIERRE	73109	RHONE-ALPES	73	SAVOIE				
ESSERTS-BLAY	73110	RHONE-ALPES	73	SAVOIE				
ETABLE	73111	RHONE-ALPES	73	SAVOIE				
FEISSONS-SUR-ISERE	73112	RHONE-ALPES	73	SAVOIE				
FEISSONS-SUR-SALINS	73113	RHONE-ALPES	73	SAVOIE				
FLUMET	73114	RHONE-ALPES	73	SAVOIE				
FONTANE-LE-PUTS	73115	RHONE-ALPES	73	SAVOIE				
FONTCOUERTE-LA-TOUSSUIRE	73116	RHONE-ALPES	73	SAVOIE				
FOURNEAUX	73117	RHONE-ALPES	73	SAVOIE				
FRANCIN	73118	RHONE-ALPES	73	SAVOIE				
FRENEY	73119	RHONE-ALPES	73	SAVOIE				
FRETERIVE	73120	RHONE-ALPES	73	SAVOIE				
FRONTENEX	73121	RHONE-ALPES	73	SAVOIE				
GERBAUX	73122	RHONE-ALPES	73	SAVOIE				
LA GETTAZ	73123	RHONE-ALPES	73	SAVOIE				
GILLY-SUR-ISERE	73124	RHONE-ALPES	73	SAVOIE				
GRANIER	73126	RHONE-ALPES	73	SAVOIE				
GRESIN	73127	RHONE-ALPES	73	SAVOIE				
GRESY-SUR-AIX	73128	RHONE-ALPES	73	SAVOIE				
GRESY-SUR-ISERE	73129	RHONE-ALPES	73	SAVOIE				
GRIGNON	73130	RHONE-ALPES	73	SAVOIE				
HAUTECOUR	73131	RHONE-ALPES	73	SAVOIE				
HAUTELUCE	73132	RHONE-ALPES	73	SAVOIE				
HAUTEVILLE	73133	RHONE-ALPES	73	SAVOIE				
HERMILLON	73135	RHONE-ALPES	73	SAVOIE				
JACOB-BELLECOMBETTE	73137	RHONE-ALPES	73	SAVOIE				
JARRIER	73138	RHONE-ALPES	73	SAVOIE				
JARSY	73139	RHONE-ALPES	73	SAVOIE				
JONGIEUX	73140	RHONE-ALPES	73	SAVOIE				
LAISSAUD	73141	RHONE-ALPES	73	SAVOIE				
LANDRY	73142	RHONE-ALPES	73	SAVOIE				
LANSLERBURG-MONT-CENIS	73143	RHONE-ALPES	73	SAVOIE				
LANSLERVILLARD	73144	RHONE-ALPES	73	SAVOIE				
LEPRIN-LE-LAC	73145	RHONE-ALPES	73	SAVOIE				
LESCHERAINES	73146	RHONE-ALPES	73	SAVOIE				
LOISIEUX	73147	RHONE-ALPES	73	SAVOIE				
LUCY	73149	RHONE-ALPES	73	SAVOIE				
MACOT-LA-PLAGNE	73150	RHONE-ALPES	73	SAVOIE				
LES MARCHES	73151	RHONE-ALPES	73	SAVOIE				
MARCOIEUX	73152	RHONE-ALPES	73	SAVOIE				
MARTHOZ	73153	RHONE-ALPES	73	SAVOIE				
MERCURY	73154	RHONE-ALPES	73	SAVOIE				
MERY	73155	RHONE-ALPES	73	SAVOIE				
MEVRIEUX-TROUET	73156	RHONE-ALPES	73	SAVOIE				
MODANE	73157	RHONE-ALPES	73	SAVOIE				
MOGNARD	73158	RHONE-ALPES	73	SAVOIE				
LES MOLLETES	73159	RHONE-ALPES	73	SAVOIE				
MONTAGNOLE	73160	RHONE-ALPES	73	SAVOIE				
MONTAGNY	73161	RHONE-ALPES	73	SAVOIE				
MONTALLEUR	73162	RHONE-ALPES	73	SAVOIE				
MONTAIMONT	73163	RHONE-ALPES	73	SAVOIE				
MONTCEL	73164	RHONE-ALPES	73	SAVOIE				
MONTENDRY	73166	RHONE-ALPES	73	SAVOIE				
MONTGELLAFREY	73167	RHONE-ALPES	73	SAVOIE				
MONTGILBERT	73168	RHONE-ALPES	73	SAVOIE				
MONTGIROD	73169	RHONE-ALPES	73	SAVOIE				
MONTTHON	73170	RHONE-ALPES	73	SAVOIE				
MONTMELIAN	73171	RHONE-ALPES	73	SAVOIE				
MONTRECHER-ALBANNE	73173	RHONE-ALPES	73	SAVOIE				
MONTSAFNEY	73175	RHONE-ALPES	73	SAVOIE				
MONTVALEZAN	73176	RHONE-ALPES	73	SAVOIE				
MONTVERNIER	73177	RHONE-ALPES	73	SAVOIE				
LA MOTTE-EN-BAUGES	73178	RHONE-ALPES	73	SAVOIE				
LA MOTTE-SERVOLEX	73179	RHONE-ALPES	73	SAVOIE				
MOIZ	73180	RHONE-ALPES	73	SAVOIE				
MOUTIERS	73181	RHONE-ALPES	73	SAVOIE				
MOUXY	73182	RHONE-ALPES	73	SAVOIE				
MYANS	73183	RHONE-ALPES	73	SAVOIE				
NANCES	73184	RHONE-ALPES	73	SAVOIE				
NOTRE-DAME-DE-BELLECOMBE	73186	RHONE-ALPES	73	SAVOIE				
LA LECHERE	73187	RHONE-ALPES	73	SAVOIE				
NOTRE-DAME-DES-MILLIERES	73188	RHONE-ALPES	73	SAVOIE				
NOTRE-DAME-DU-CRUET	73189	RHONE-ALPES	73	SAVOIE				
NOTRE-DAME-DU-PRE	73190	RHONE-ALPES	73	SAVOIE				
NOVALAISE	73191	RHONE-ALPES	73	SAVOIE				
LE NOYER	73192	RHONE-ALPES	73	SAVOIE				
ONTEX	73193	RHONE-ALPES	73	SAVOIE				
ORELLE	73194	RHONE-ALPES	73	SAVOIE				
PALLUD	73196	RHONE-ALPES	73	SAVOIE				
PEISSY-NANCIROIX	73197	RHONE-ALPES	73	SAVOIE				
LA PERRIERE	73198	RHONE-ALPES	73	SAVOIE				
PLANAISE	73200	RHONE-ALPES	73	SAVOIE				
PLANAY	73201	RHONE-ALPES	73	SAVOIE				
PLANCHERINE	73202	RHONE-ALPES	73	SAVOIE				
PONTAMAFREY-MONTPASCAL	73203	RHONE-ALPES	73	SAVOIE				
LE PONT-DE-BEAUVOISIN	73204	RHONE-ALPES	73	SAVOIE				
LE PONTEY	73205	RHONE-ALPES	73	SAVOIE				
PRALOGNAN-LA-VANOISE	73206	RHONE-ALPES	73	SAVOIE				
PRESLE	73207	RHONE-ALPES	73	SAVOIE				
PUGNY-CHATENOD	73208	RHONE-ALPES	73	SAVOIE				
PUYGROS	73210	RHONE-ALPES	73	SAVOIE				
QUEIGE	73211	RHONE-ALPES	73	SAVOIE				
RANDENS	73212	RHONE-ALPES	73	SAVOIE				
LA RAVOIRE	73213	RHONE-ALPES	73	SAVOIE				
ROCHEFORT	73214	RHONE-ALPES	73	SAVOIE				
LA ROCHELETTE	73215	RHONE-ALPES	73	SAVOIE				
ROGNAIX	73216	RHONE-ALPES	73	SAVOIE				



## Annexe : Liste des communes définissant la révision 2012 de la délimitation des zones vulnérables

Commune	Code INSEE de la commune	Région	Code du département	Département	Communes classées en Zones Vulnérables en 2007	Communes proposées au classement ou au déclassement en Zones Vulnérables en 2012	Evolution du zonage entre celui arrêté en 2007 et la proposition 2012	Evolution du zonage entre celui proposé lors de la consultation et la proposition finale 2012 (post consultation)
CERVEN	74053	RHONE-ALPES	74	HAUTE-SAOIE				
CHAINAZ-LES-FRASSES	74054	RHONE-ALPES	74	HAUTE-SAOIE				
CHALLONGES	74055	RHONE-ALPES	74	HAUTE-SAOIE				
CHAMONIX-MONT-BLANC	74056	RHONE-ALPES	74	HAUTE-SAOIE				
CHAMPANGES	74057	RHONE-ALPES	74	HAUTE-SAOIE				
LA CHAPELLE-D'ABONDANCE	74058	RHONE-ALPES	74	HAUTE-SAOIE				
LA CHAPELLE-PREBOIS	74059	RHONE-ALPES	74	HAUTE-SAOIE				
LA CHAPELLE-SAINT-AUBERT	74060	RHONE-ALPES	74	HAUTE-SAOIE				
CHAPEIRY	74061	RHONE-ALPES	74	HAUTE-SAOIE				
CHARVONNEX	74062	RHONE-ALPES	74	HAUTE-SAOIE				
CHATEL	74063	RHONE-ALPES	74	HAUTE-SAOIE				
CHATILLON-SUR-CLUSES	74064	RHONE-ALPES	74	HAUTE-SAOIE				
CHAUMONT	74065	RHONE-ALPES	74	HAUTE-SAOIE				
CHAVANNAZ	74066	RHONE-ALPES	74	HAUTE-SAOIE				
CHAVANOD	74067	RHONE-ALPES	74	HAUTE-SAOIE				
CHENE-EN-SEMINE	74068	RHONE-ALPES	74	HAUTE-SAOIE				
CHESEX	74069	RHONE-ALPES	74	HAUTE-SAOIE				
CHENS-SUR-LEMAN	74070	RHONE-ALPES	74	HAUTE-SAOIE				
CHESSENZ	74071	RHONE-ALPES	74	HAUTE-SAOIE				
CHEVALINE	74072	RHONE-ALPES	74	HAUTE-SAOIE				
CHEVENOZ	74073	RHONE-ALPES	74	HAUTE-SAOIE				
CHEVRIER	74074	RHONE-ALPES	74	HAUTE-SAOIE				
CHILLY	74075	RHONE-ALPES	74	HAUTE-SAOIE				
CHOISY	74076	RHONE-ALPES	74	HAUTE-SAOIE				
CLARAFOND	74077	RHONE-ALPES	74	HAUTE-SAOIE				
CLERMONT	74078	RHONE-ALPES	74	HAUTE-SAOIE				
LES CLERS	74079	RHONE-ALPES	74	HAUTE-SAOIE				
LA CLUSAZ	74080	RHONE-ALPES	74	HAUTE-SAOIE				
CLUSES	74081	RHONE-ALPES	74	HAUTE-SAOIE				
COLLONGES-SOUS-SALEVE	74082	RHONE-ALPES	74	HAUTE-SAOIE				
COMBLOUX	74083	RHONE-ALPES	74	HAUTE-SAOIE				
CONS-SAINTE-COLOMBE	74084	RHONE-ALPES	74	HAUTE-SAOIE				
LES CONTAMINES-MONTJOIE	74085	RHONE-ALPES	74	HAUTE-SAOIE				
CONTAMINE-SARZEN	74086	RHONE-ALPES	74	HAUTE-SAOIE				
CONTAMINE-SUR-ARVE	74087	RHONE-ALPES	74	HAUTE-SAOIE				
COPPONEX	74088	RHONE-ALPES	74	HAUTE-SAOIE				
CORDON	74089	RHONE-ALPES	74	HAUTE-SAOIE				
CORNIER	74090	RHONE-ALPES	74	HAUTE-SAOIE				
LA COTE-D'ARBROZ	74091	RHONE-ALPES	74	HAUTE-SAOIE				
CRAN-GEVRIER	74093	RHONE-ALPES	74	HAUTE-SAOIE				
CRANVES-SALES	74094	RHONE-ALPES	74	HAUTE-SAOIE				
CREMIGNY-SCONEBUGETE	74095	RHONE-ALPES	74	HAUTE-SAOIE				
CRUSEILLES	74096	RHONE-ALPES	74	HAUTE-SAOIE				
CUSY	74097	RHONE-ALPES	74	HAUTE-SAOIE				
CUVAT	74098	RHONE-ALPES	74	HAUTE-SAOIE				
DEMI-QUARTIER	74099	RHONE-ALPES	74	HAUTE-SAOIE				
DESINGY	74100	RHONE-ALPES	74	HAUTE-SAOIE				
DINGY-EN-VUAICHE	74101	RHONE-ALPES	74	HAUTE-SAOIE				
DINGY-SAINT-CLAIR	74102	RHONE-ALPES	74	HAUTE-SAOIE				
DOMANCY	74103	RHONE-ALPES	74	HAUTE-SAOIE				
DOUSSARD	74104	RHONE-ALPES	74	HAUTE-SAOIE				
DOUVAINE	74105	RHONE-ALPES	74	HAUTE-SAOIE				
DRAILLANT	74106	RHONE-ALPES	74	HAUTE-SAOIE				
DROISY	74107	RHONE-ALPES	74	HAUTE-SAOIE				
DUNGT	74108	RHONE-ALPES	74	HAUTE-SAOIE				
ELOISE	74109	RHONE-ALPES	74	HAUTE-SAOIE				
ENTREMONT	74110	RHONE-ALPES	74	HAUTE-SAOIE				
ENTREVERNES	74111	RHONE-ALPES	74	HAUTE-SAOIE				
EPAGNY	74112	RHONE-ALPES	74	HAUTE-SAOIE				
ESSERT-ROMAND	74114	RHONE-ALPES	74	HAUTE-SAOIE				
ETAUX	74116	RHONE-ALPES	74	HAUTE-SAOIE				
ETERCY	74117	RHONE-ALPES	74	HAUTE-SAOIE				
ETREMBIERES	74118	RHONE-ALPES	74	HAUTE-SAOIE				
EVIAN-LES-BAINS	74119	RHONE-ALPES	74	HAUTE-SAOIE				
EVRES	74120	RHONE-ALPES	74	HAUTE-SAOIE				
EXCENEVEY	74121	RHONE-ALPES	74	HAUTE-SAOIE				
FAUCIGNY	74122	RHONE-ALPES	74	HAUTE-SAOIE				
FAVERGES	74123	RHONE-ALPES	74	HAUTE-SAOIE				
FERGIERES	74124	RHONE-ALPES	74	HAUTE-SAOIE				
FESSY	74126	RHONE-ALPES	74	HAUTE-SAOIE				
FETERNES	74127	RHONE-ALPES	74	HAUTE-SAOIE				
FILLINGS	74128	RHONE-ALPES	74	HAUTE-SAOIE				
LA FORCLAZ	74129	RHONE-ALPES	74	HAUTE-SAOIE				
FRANCLENS	74130	RHONE-ALPES	74	HAUTE-SAOIE				
FRANGY	74131	RHONE-ALPES	74	HAUTE-SAOIE				
GAILLARD	74132	RHONE-ALPES	74	HAUTE-SAOIE				
LES GETS	74134	RHONE-ALPES	74	HAUTE-SAOIE				
GIEZ	74135	RHONE-ALPES	74	HAUTE-SAOIE				
LE GRAND-BORNAND	74136	RHONE-ALPES	74	HAUTE-SAOIE				
GROISY	74137	RHONE-ALPES	74	HAUTE-SAOIE				
GRUFFY	74138	RHONE-ALPES	74	HAUTE-SAOIE				
HABERE-LULLIN	74139	RHONE-ALPES	74	HAUTE-SAOIE				
HABERE-POCHE	74140	RHONE-ALPES	74	HAUTE-SAOIE				
HAUTEVILLE-SUR-RIER	74141	RHONE-ALPES	74	HAUTE-SAOIE				
HERY-SUR-ALBY	74142	RHONE-ALPES	74	HAUTE-SAOIE				
LES HOUCHES	74143	RHONE-ALPES	74	HAUTE-SAOIE				
JONZIER-EPAGNY	74144	RHONE-ALPES	74	HAUTE-SAOIE				
JUVIGNY	74145	RHONE-ALPES	74	HAUTE-SAOIE				
LARRINGES	74146	RHONE-ALPES	74	HAUTE-SAOIE				
LATHUILE	74147	RHONE-ALPES	74	HAUTE-SAOIE				
LESCHAUX	74148	RHONE-ALPES	74	HAUTE-SAOIE				
LOISIN	74150	RHONE-ALPES	74	HAUTE-SAOIE				
LORNAY	74151	RHONE-ALPES	74	HAUTE-SAOIE				
LOVAGNY	74152	RHONE-ALPES	74	HAUTE-SAOIE				
LOINGES	74153	RHONE-ALPES	74	HAUTE-SAOIE				
LUCRIN	74154	RHONE-ALPES	74	HAUTE-SAOIE				
LULLIN	74155	RHONE-ALPES	74	HAUTE-SAOIE				
LULLY	74156	RHONE-ALPES	74	HAUTE-SAOIE				
LYAUD	74157	RHONE-ALPES	74	HAUTE-SAOIE				
MACHILLY	74158	RHONE-ALPES	74	HAUTE-SAOIE				
MAGLAND	74159	RHONE-ALPES	74	HAUTE-SAOIE				
MANGOD	74160	RHONE-ALPES	74	HAUTE-SAOIE				
MARCELLAZ-ALBANAIS	74161	RHONE-ALPES	74	HAUTE-SAOIE				
MARCELLAZ	74162	RHONE-ALPES	74	HAUTE-SAOIE				
MARGENCEL	74163	RHONE-ALPES	74	HAUTE-SAOIE				
MARIGNIER	74164	RHONE-ALPES	74	HAUTE-SAOIE				
MARIGNY-SAINT-MARCEL	74165	RHONE-ALPES	74	HAUTE-SAOIE				
MARIN	74166	RHONE-ALPES	74	HAUTE-SAOIE				
MARLENS	74167	RHONE-ALPES	74	HAUTE-SAOIE				
MARLIJAZ	74168	RHONE-ALPES	74	HAUTE-SAOIE				
MARNAZ	74169	RHONE-ALPES	74	HAUTE-SAOIE				
MASSINGY	74170	RHONE-ALPES	74	HAUTE-SAOIE				
MASSONGY	74171	RHONE-ALPES	74	HAUTE-SAOIE				
MAXILLY-SUR-LEMAN	74172	RHONE-ALPES	74	HAUTE-SAOIE				
MEGEVE	74173	RHONE-ALPES	74	HAUTE-SAOIE				
MEGEVETTE	74174	RHONE-ALPES	74	HAUTE-SAOIE				
MEILLERIE	74175	RHONE-ALPES	74	HAUTE-SAOIE				
MENTHON-SAINT-BERNARD	74176	RHONE-ALPES	74	HAUTE-SAOIE				
MENTHONNEX-EN-BORNES	74177	RHONE-ALPES	74	HAUTE-SAOIE				
MENTHONNEX-SOUS-CLERMONT	74178	RHONE-ALPES	74	HAUTE-SAOIE				
MESIGNY	74179	RHONE-ALPES	74	HAUTE-SAOIE				
MESSERY	74180	RHONE-ALPES	74	HAUTE-SAOIE				
METZ-TESSY	74181	RHONE-ALPES	74	HAUTE-SAOIE				
MEYTHET	74182	RHONE-ALPES	74	HAUTE-SAOIE				
MIEUSSY	74183	RHONE-ALPES	74	HAUTE-SAOIE				
MINDER	74184	RHONE-ALPES	74	HAUTE-SAOIE				
MONNETIER-MORNEZ	74185	RHONE-ALPES	74	HAUTE-SAOIE				
MONTAGNY-LES-LANCHES	74186	RHONE-ALPES	74	HAUTE-SAOIE				
MONTMIN	74187	RHONE-ALPES	74	HAUTE-SAOIE				
MONTBROND	74188	RHONE-ALPES	74	HAUTE-SAOIE				
MONT-SAXONNEX	74189	RHONE-ALPES	74	HAUTE-SAOIE				
MORILLOX	74190	RHONE-ALPES	74	HAUTE-SAOIE				
MORZINE	74191	RHONE-ALPES	74	HAUTE-SAOIE				
MOYE	74192	RHONE-ALPES	74	HAUTE-SAOIE				
LA MURAZ	74193	RHONE-ALPES	74	HAUTE-SAOIE				
MURES	74194	RHONE-ALPES	74	HAUTE-SAOIE				
MUSIEGES	74195	RHONE-ALPES	74	HAUTE-SAOIE				
NANCY-SUR-CLUSES	74196	RHONE-ALPES	74	HAUTE-SAOIE				
NANGY	74197	RHONE-ALPES	74	HAUTE-SAOIE				
NAVES-PARMELAN	74198	RHONE-ALPES	74	HAUTE-SAOIE				
NERNIER	74199	RHONE-ALPES	74	HAUTE-SAOIE				
NEIVECILLE	74200	RHONE-ALPES	74	HAUTE-SAOIE				
NEYDENS	74201	RHONE-ALPES	74	HAUTE-SAOIE				
NONGLARD	74202	RHONE-ALPES	74	HAUTE-SAOIE				
NOVEL	74203	RHONE-ALPES	74	HAUTE-SAOIE				
LES OLLIERES	74204	RHONE-ALPES	74	HAUTE-SAOIE				
ONNION	74205	RHONE-ALPES	74	HAUTE-SAOIE				
ORCIER	74206	RHONE-ALPES	74	HAUTE-SAOIE				
PASSY	74208	RHONE-ALPES	74	HAUTE-SAOIE				
PELLONNEX	74209	RHONE-ALPES	74	HAUTE-SAOIE				
PERRIGNIER	74210	RHONE-ALPES	74	HAUTE-SAOIE				
PERS-JUSSY	74211	RHONE-ALPES	74	HAUTE-SAOIE				
LE PETIT-BORNAND-LES-GLIERES	74212	RHONE-ALPES	74	HAUTE-SAOIE				
POISY	74213	RHONE-ALPES	74	HAUTE-SAOIE				
PRAZ-SUR-ARLY	74215	RHONE-ALPES	74	HAUTE-SAOIE				

**Annexe : Liste des communes définissant la révision 2012 de la délimitation des zones vulnérables**

Commune	Code INSEE de la commune	Région	Code du département	Département	Communes classées en Zones Vulnérables en 2007	Communes proposées au classement ou au déclassement en Zones Vulnérables en 2012	Evolution du zonage entre celui arrêté en 2007 et la proposition 2012	Evolution du zonage entre celui proposé lors de la consultation et la proposition finale 2012 (post consultation)
PRESILLY	74216	RHONE-ALPES	74	HAUTE-SAVOIE				
PRINGY	74217	RHONE-ALPES	74	HAUTE-SAVOIE				
PUBLIER	74218	RHONE-ALPES	74	HAUTE-SAVOIE				
QUINTAL	74219	RHONE-ALPES	74	HAUTE-SAVOIE				
REIGNIER	74220	RHONE-ALPES	74	HAUTE-SAVOIE				
LE REPOSOIR	74221	RHONE-ALPES	74	HAUTE-SAVOIE				
REYVROZ	74222	RHONE-ALPES	74	HAUTE-SAVOIE				
LA RIVIERE-ENVERSE	74223	RHONE-ALPES	74	HAUTE-SAVOIE				
LA ROCHE-SUR-FORON	74224	RHONE-ALPES	74	HAUTE-SAVOIE				
RUMILLY	74225	RHONE-ALPES	74	HAUTE-SAVOIE				
SAINT-ANDRE-DE-BOEGE	74226	RHONE-ALPES	74	HAUTE-SAVOIE				
SAINT-OLAISE	74228	RHONE-ALPES	74	HAUTE-SAVOIE				
SAINT-GERGUES	74229	RHONE-ALPES	74	HAUTE-SAVOIE				
SAINT-EUSEBE	74231	RHONE-ALPES	74	HAUTE-SAVOIE				
SAINT-EUSTACHE	74232	RHONE-ALPES	74	HAUTE-SAVOIE				
SAINT-FELIX	74233	RHONE-ALPES	74	HAUTE-SAVOIE				
SAINT-FERREOL	74234	RHONE-ALPES	74	HAUTE-SAVOIE				
SAINT-GERMAIN-SUR-RHONE	74235	RHONE-ALPES	74	HAUTE-SAVOIE				
SAINT-GERVAIS-LES-BAINS	74236	RHONE-ALPES	74	HAUTE-SAVOIE				
SAINT-GINGOLPH	74237	RHONE-ALPES	74	HAUTE-SAVOIE				
SAINT-JEAN-D'AULPS	74238	RHONE-ALPES	74	HAUTE-SAVOIE				
SAINT-JEAN-DE-SIXT	74239	RHONE-ALPES	74	HAUTE-SAVOIE				
SAINT-JEAN-DE-THOLOME	74240	RHONE-ALPES	74	HAUTE-SAVOIE				
SAINT-JEORRE	74241	RHONE-ALPES	74	HAUTE-SAVOIE				
SAINT-JORIOZ	74242	RHONE-ALPES	74	HAUTE-SAVOIE				
SAINT-JULIEN-EN-GENEVOIS	74243	RHONE-ALPES	74	HAUTE-SAVOIE				
SAINT-LAURENT	74244	RHONE-ALPES	74	HAUTE-SAVOIE				
SAINT-MARTIN-BELLEVUE	74245	RHONE-ALPES	74	HAUTE-SAVOIE				
SAINT-PAUL-EN-CHABLAIS	74249	RHONE-ALPES	74	HAUTE-SAVOIE				
SAINT-PIERRE-EN-FAUCIGNY	74250	RHONE-ALPES	74	HAUTE-SAVOIE				
SAINT-SIGISMOND	74252	RHONE-ALPES	74	HAUTE-SAVOIE				
SAINT-SIXT	74253	RHONE-ALPES	74	HAUTE-SAVOIE				
SAINT-SYLVESTRE	74254	RHONE-ALPES	74	HAUTE-SAVOIE				
SALES	74255	RHONE-ALPES	74	HAUTE-SAVOIE				
SALLANCHES	74256	RHONE-ALPES	74	HAUTE-SAVOIE				
SALLENOVES	74257	RHONE-ALPES	74	HAUTE-SAVOIE				
SAMOENS	74258	RHONE-ALPES	74	HAUTE-SAVOIE				
LE SAPPREY	74259	RHONE-ALPES	74	HAUTE-SAVOIE				
SAVIGNY	74260	RHONE-ALPES	74	HAUTE-SAVOIE				
SAXEL	74261	RHONE-ALPES	74	HAUTE-SAVOIE				
SCIENRIER	74262	RHONE-ALPES	74	HAUTE-SAVOIE				
SCIEZ	74263	RHONE-ALPES	74	HAUTE-SAVOIE				
SCIONAZER	74264	RHONE-ALPES	74	HAUTE-SAVOIE				
SERRAVAL	74265	RHONE-ALPES	74	HAUTE-SAVOIE				
SERVOZ	74266	RHONE-ALPES	74	HAUTE-SAVOIE				
SEVRIER	74267	RHONE-ALPES	74	HAUTE-SAVOIE				
SEYNOZ	74268	RHONE-ALPES	74	HAUTE-SAVOIE				
SEYSSEL	74269	RHONE-ALPES	74	HAUTE-SAVOIE				
SEYTHENEX	74270	RHONE-ALPES	74	HAUTE-SAVOIE				
SEYTHOUX	74271	RHONE-ALPES	74	HAUTE-SAVOIE				
SILLINGY	74272	RHONE-ALPES	74	HAUTE-SAVOIE				
SIXT-FER-A-CHEVAL	74273	RHONE-ALPES	74	HAUTE-SAVOIE				
VAL-DE-FIER	74274	RHONE-ALPES	74	HAUTE-SAVOIE				
TALLOIRES	74275	RHONE-ALPES	74	HAUTE-SAVOIE				
TANNINGS	74276	RHONE-ALPES	74	HAUTE-SAVOIE				
THYEZ	74278	RHONE-ALPES	74	HAUTE-SAVOIE				
THOLLON-LES-MEMISES	74279	RHONE-ALPES	74	HAUTE-SAVOIE				
THONES	74280	RHONE-ALPES	74	HAUTE-SAVOIE				
THONON-LES-BAINS	74281	RHONE-ALPES	74	HAUTE-SAVOIE				
THORENS-GLIERES	74282	RHONE-ALPES	74	HAUTE-SAVOIE				
THUSY	74283	RHONE-ALPES	74	HAUTE-SAVOIE				
LA TOUR	74284	RHONE-ALPES	74	HAUTE-SAVOIE				
USINENS	74285	RHONE-ALPES	74	HAUTE-SAVOIE				
VACHERESSE	74286	RHONE-ALPES	74	HAUTE-SAVOIE				
VALLY	74287	RHONE-ALPES	74	HAUTE-SAVOIE				
VALLERY	74288	RHONE-ALPES	74	HAUTE-SAVOIE				
VALLIERES	74289	RHONE-ALPES	74	HAUTE-SAVOIE				
VALLORCINE	74290	RHONE-ALPES	74	HAUTE-SAVOIE				
VANZY	74291	RHONE-ALPES	74	HAUTE-SAVOIE				
VALLX	74292	RHONE-ALPES	74	HAUTE-SAVOIE				
VEIGY-FONCENEX	74293	RHONE-ALPES	74	HAUTE-SAVOIE				
VERCHAIX	74294	RHONE-ALPES	74	HAUTE-SAVOIE				
LA VERNAZ	74295	RHONE-ALPES	74	HAUTE-SAVOIE				
VERS	74296	RHONE-ALPES	74	HAUTE-SAVOIE				
VERSONNEX	74297	RHONE-ALPES	74	HAUTE-SAVOIE				
VETRAZ-MONTHOULX	74298	RHONE-ALPES	74	HAUTE-SAVOIE				
VEYRIER-DULAC	74299	RHONE-ALPES	74	HAUTE-SAVOIE				
VILLARD	74301	RHONE-ALPES	74	HAUTE-SAVOIE				
LES VILLARDS-SUR-THONES	74302	RHONE-ALPES	74	HAUTE-SAVOIE				
VILLAZ	74303	RHONE-ALPES	74	HAUTE-SAVOIE				
VILLE-EN-SALLAZ	74304	RHONE-ALPES	74	HAUTE-SAVOIE				
VILLE-LA-GRAND	74305	RHONE-ALPES	74	HAUTE-SAVOIE				
VILLY-LE-BOUVERET	74306	RHONE-ALPES	74	HAUTE-SAVOIE				
VILLY-LE-PELLOUX	74307	RHONE-ALPES	74	HAUTE-SAVOIE				
VINZIER	74308	RHONE-ALPES	74	HAUTE-SAVOIE				
VIRY	74309	RHONE-ALPES	74	HAUTE-SAVOIE				
VIUZ-LA-CHIESAZ	74310	RHONE-ALPES	74	HAUTE-SAVOIE				
VIUZ-EN-SALLAZ	74311	RHONE-ALPES	74	HAUTE-SAVOIE				
VOUGY	74312	RHONE-ALPES	74	HAUTE-SAVOIE				
VOVRAY-EN-BORNES	74313	RHONE-ALPES	74	HAUTE-SAVOIE				
VULBENS	74314	RHONE-ALPES	74	HAUTE-SAVOIE				
YVOIRE	74315	RHONE-ALPES	74	HAUTE-SAVOIE				

## **7.4 - Annexe 4 : délibération du Comité de bassin du 30 novembre 2012**

BUREAU DU COMITE DE BASSIN RHONE-MEDITERRANEE

---

SEANCE DU 30 NOVEMBRE 2012

---

DELIBERATION N° 2012-10

---

**REVISION 2012 DE LA DELIMITATION DES ZONES VULNERABLES  
DANS LE BASSIN RHONE-MEDITERRANEE**

---

Le Bureau du Comité de Bassin RHONE-MEDITERRANEE, délibérant valablement,

Vu la Directive 91/676/CEE du 12 décembre 1991 concernant la protection des eaux contre la pollution par les nitrates d'origine agricole,

Vu le SDAGE Rhône-Méditerranée 2010-2015

Vu les articles R.211-75 à R.211-77 du code de l'environnement,

Vu la circulaire du ministère de l'écologie, du développement durable, des transports et du logement du 22 décembre 2011 relative au réexamen de la liste des zones vulnérables,

Vu l'arrêté du Préfet coordonnateur de bassin n°07-249 du 28 juin 2007 portant délimitation des zones vulnérables,

Considérant le règlement intérieur du Comité de bassin donnant délégation au bureau pour rendre, en application de l'article R. 211-77 du code de l'environnement, l'avis sur la délimitation des zones vulnérables,

**DECIDE D'EMETTRE UN AVIS FAVORABLE** au projet de révision 2012 de délimitation des zones vulnérables **sous réserve** qu'une réunion de concertation soit organisée entre les services de la DREAL Rhône-Alpes, délégation de bassin, et le monde agricole local concernant le classement des communes de Pernes les Fontaines, Monteux et Loriol du Comtat dans le Vaucluse.

**Le Vice-Président du Comité de bassin,**



**Jean-Marc FRAGNOUD**





## **7.5 - Annexe 5 : arrêté du Préfet coordonnateur de bassin de délimitation des zones vulnérables aux pollutions par les nitrates d'origine agricole sur le bassin Rhône Méditerranée**

**PRÉFET COORDONNATEUR DE BASSIN RHÔNE-MEDITERRANÉE**

Affaire suivie par : Loïc DUFFY  
Unité gouvernance et planification  
Tél. : 04 26 28 65 80  
Télécopie : 04 26 28 67 19  
Courriel : loic.duffy  
@developpement-durable.gouv.fr

**ARRETE N° 12 - 290**

Objet : Délimitation des zones vulnérables aux pollutions par les nitrates d'origine agricole sur le bassin Rhône Méditerranée

**LE PREFET DE LA REGION RHONE-ALPES  
PREFET DU RHONE  
PREFET COORDONNATEUR DE BASSIN  
OFFICIER DE L'ORDRE NATIONAL DU MERITE  
CHEVALIER DE LA LEGION D'HONNEUR**

Vu la Directive 91/676/CEE du 12 décembre 1991 concernant la protection des eaux contre la pollution par les nitrates d'origine agricole ;

Vu le SDAGE Rhône-Méditerranée 2010-2015 ;

Vu le code de l'Environnement, et notamment ses articles L211-1, L211-2, L212-1, L212-3 et R211-75 à R211-77 ;

Vu la circulaire du ministère de l'écologie, du développement durable, des transports et du logement du 22 décembre 2011 relative au réexamen de la liste des zones vulnérables ;

Vu l'arrêté du Préfet coordonnateur de bassin n°07-249 du 28 juin 2007 portant délimitation des zones vulnérables ;

Vu les avis des conseils régionaux, des conseils généraux, des chambres régionales et départementales d'agriculture, des Comités départementaux pour l'environnement et les risques sanitaires et technologiques du bassin Rhône Méditerranée ;

Vu l'avis du Comité de bassin Rhône Méditerranée exprimé par délégation de son bureau réuni le 30 novembre 2012

Sur proposition du directeur régional de l'environnement, de l'aménagement et du logement Rhône-Alpes, délégué de bassin Rhône-Méditerranée,

## ARRETE

### Article 1 : délimitation du périmètre

Dans le bassin Rhône Méditerranée, les zones désignées vulnérables aux pollutions par les nitrates d'origine agricole sont constituées des communes dont la liste est annexée au présent arrêté.

### Article 2 :

Le présent arrêté annule et remplace l'arrêté n°07-249 du 28 juin 2007 portant délimitation des zones vulnérables

### Article 3 : diffusion

Le présent inventaire des zones vulnérables est rendu public. Il fera l'objet d'une large diffusion définie au niveau de chaque préfecture de département. En particulier, dans toute commune classée en zone vulnérable, cette décision devra faire l'objet d'un affichage réglementaire.

### Article 4 : exécution

Le secrétaire général pour les affaires régionales de la région Rhône-Alpes, les préfets de départements concernés par le périmètre défini à l'article 1 du présent arrêté, sont chargés, chacun en ce qui les concerne, de l'exécution du présent arrêté qui sera publié au recueil des actes administratifs de la préfecture de la région Rhône-Alpes et des préfectures des départements concernés.

A Lyon le 18 DEC. 2012  
Le Préfet  
de la Région Rhône-Alpes  
Préfet du Rhône  
  
Jean-François CARENCO

## Annexe : Liste des communes définissant la révision 2012 de la délimitation des zones vulnérables

Annexe à l'arrêté n° : 12 - 2 9 0				
Commune	Code INSEE de la commune	Région	Code du département	Département
AGENCOURT	21001	BOURGOGNE	21	COTE-D'OR
AGEY	21002	BOURGOGNE	21	COTE-D'OR
AHUY	21003	BOURGOGNE	21	COTE-D'OR
AISEREY	21005	BOURGOGNE	21	COTE-D'OR
ALOXE-CORTON	21010	BOURGOGNE	21	COTE-D'OR
ANCEY	21013	BOURGOGNE	21	COTE-D'OR
ANTHEUIL	21014	BOURGOGNE	21	COTE-D'OR
ARCEAU	21016	BOURGOGNE	21	COTE-D'OR
ARCENANT	21017	BOURGOGNE	21	COTE-D'OR
ARCEY	21018	BOURGOGNE	21	COTE-D'OR
ARC-SUR-TILLE	21021	BOURGOGNE	21	COTE-D'OR
ARGILLY	21022	BOURGOGNE	21	COTE-D'OR
ASNIERES-LES-DUON	21027	BOURGOGNE	21	COTE-D'OR
ATHEE	21028	BOURGOGNE	21	COTE-D'OR
AUBAINE	21030	BOURGOGNE	21	COTE-D'OR
AUBIGNY-EN-PLAINE	21031	BOURGOGNE	21	COTE-D'OR
AUVILLARS-SUR-SAONE	21035	BOURGOGNE	21	COTE-D'OR
AUXEY-DURESSES	21037	BOURGOGNE	21	COTE-D'OR
AUXONNE	21038	BOURGOGNE	21	COTE-D'OR
AVELANGES	21039	BOURGOGNE	21	COTE-D'OR
AVOT	21041	BOURGOGNE	21	COTE-D'OR
BAGNOT	21042	BOURGOGNE	21	COTE-D'OR
BARBIREY-SUR-OUCHÉ	21045	BOURGOGNE	21	COTE-D'OR
BARGES	21048	BOURGOGNE	21	COTE-D'OR
BARON	21049	BOURGOGNE	21	COTE-D'OR
BAUBIGNY	21050	BOURGOGNE	21	COTE-D'OR
BAULME-LA-ROCHE	21051	BOURGOGNE	21	COTE-D'OR
BEAUMONT-SUR-VINGEANNE	21053	BOURGOGNE	21	COTE-D'OR
BEAUNE	21054	BOURGOGNE	21	COTE-D'OR
BEIRE-LE-CHATEL	21056	BOURGOGNE	21	COTE-D'OR
BEIRE-LE-FORT	21057	BOURGOGNE	21	COTE-D'OR
BELFOND	21059	BOURGOGNE	21	COTE-D'OR
BELLENEUVE	21060	BOURGOGNE	21	COTE-D'OR
BESSEY-EN-CHAUME	21065	BOURGOGNE	21	COTE-D'OR
BESSEY-LES-CITEAUX	21067	BOURGOGNE	21	COTE-D'OR
BEVY	21070	BOURGOGNE	21	COTE-D'OR
BEZE	21071	BOURGOGNE	21	COTE-D'OR
BEZOUOTTE	21072	BOURGOGNE	21	COTE-D'OR
BILLEY	21074	BOURGOGNE	21	COTE-D'OR
BINGES	21076	BOURGOGNE	21	COTE-D'OR
BLAGNY-SUR-VINGEANNE	21079	BOURGOGNE	21	COTE-D'OR
BLIGNY-LES-BEAUNE	21086	BOURGOGNE	21	COTE-D'OR
BLIGNY-SUR-OUCHÉ	21087	BOURGOGNE	21	COTE-D'OR
BONCOURT-LE-BOIS	21088	BOURGOGNE	21	COTE-D'OR
BONNENCONTRE	21089	BOURGOGNE	21	COTE-D'OR
BOULLAND	21092	BOURGOGNE	21	COTE-D'OR
BOURBERAIN	21094	BOURGOGNE	21	COTE-D'OR
BOUSSELANGE	21095	BOURGOGNE	21	COTE-D'OR
BOUSSENOIS	21096	BOURGOGNE	21	COTE-D'OR
BOUZE-LES-BEAUNE	21099	BOURGOGNE	21	COTE-D'OR
BRAZEY-EN-PLAINE	21103	BOURGOGNE	21	COTE-D'OR
BRESSEY-SUR-TILLE	21105	BOURGOGNE	21	COTE-D'OR
BRETENIERE	21106	BOURGOGNE	21	COTE-D'OR
BRETIIGNY	21107	BOURGOGNE	21	COTE-D'OR
BROCHON	21110	BOURGOGNE	21	COTE-D'OR
BROGNON	21111	BOURGOGNE	21	COTE-D'OR
BROIN	21112	BOURGOGNE	21	COTE-D'OR
BROINDON	21113	BOURGOGNE	21	COTE-D'OR
BUSSEROTTE-ET-MONTENAILE	21118	BOURGOGNE	21	COTE-D'OR
BUSSIERES	21119	BOURGOGNE	21	COTE-D'OR
LA BUSSIERE-SUR-OUCHÉ	21120	BOURGOGNE	21	COTE-D'OR
CESSEY-SUR-TILLE	21126	BOURGOGNE	21	COTE-D'OR
CHAIGNAY	21127	BOURGOGNE	21	COTE-D'OR
CHAMBEIRE	21130	BOURGOGNE	21	COTE-D'OR
CHAMBLANC	21131	BOURGOGNE	21	COTE-D'OR
CHAMBOULF	21132	BOURGOGNE	21	COTE-D'OR
CHAMBOLLE-MUISIGNY	21133	BOURGOGNE	21	COTE-D'OR
CHAMPAGNE-SUR-VINGEANNE	21135	BOURGOGNE	21	COTE-D'OR
CHAMPAGNY	21136	BOURGOGNE	21	COTE-D'OR
CHAMPDOTRE	21138	BOURGOGNE	21	COTE-D'OR
CHARMES	21146	BOURGOGNE	21	COTE-D'OR
CHARREY-SUR-SAONE	21148	BOURGOGNE	21	COTE-D'OR
CHASSAGNE-MONTRACHET	21150	BOURGOGNE	21	COTE-D'OR
CHAUME-ET-COURCHAMP	21158	BOURGOGNE	21	COTE-D'OR
CHAUX	21162	BOURGOGNE	21	COTE-D'OR
CHAZEUIL	21163	BOURGOGNE	21	COTE-D'OR
CHENOVE	21166	BOURGOGNE	21	COTE-D'OR
CHEUGE	21167	BOURGOGNE	21	COTE-D'OR
CHEVANNES	21169	BOURGOGNE	21	COTE-D'OR
CHEVIGNY-EN-VALIERE	21170	BOURGOGNE	21	COTE-D'OR
CHEVIGNY-SAINT-SAUVEUR	21171	BOURGOGNE	21	COTE-D'OR
CHIVRES	21172	BOURGOGNE	21	COTE-D'OR
CHOREY-LES-BEAUNE	21173	BOURGOGNE	21	COTE-D'OR
CIREY-LES-PONTAILLER	21175	BOURGOGNE	21	COTE-D'OR
CLEMENCEY	21178	BOURGOGNE	21	COTE-D'OR
CLENAY	21179	BOURGOGNE	21	COTE-D'OR
CLERY	21180	BOURGOGNE	21	COTE-D'OR
COLLONGES-LES-BEVY	21182	BOURGOGNE	21	COTE-D'OR
COLLONGES-LES-PREMIERES	21183	BOURGOGNE	21	COTE-D'OR
COLOMBER	21184	BOURGOGNE	21	COTE-D'OR
COMBERTAULT	21185	BOURGOGNE	21	COTE-D'OR
COMBLANCHIEN	21186	BOURGOGNE	21	COTE-D'OR
COMMARIN	21187	BOURGOGNE	21	COTE-D'OR
CORBERON	21189	BOURGOGNE	21	COTE-D'OR
CORCELLES-LES-ARTS	21190	BOURGOGNE	21	COTE-D'OR
CORCELLES-LES-CITEAUX	21191	BOURGOGNE	21	COTE-D'OR
CORCELLES-LES-MONTS	21192	BOURGOGNE	21	COTE-D'OR
CORGENGOUX	21193	BOURGOGNE	21	COTE-D'OR
CORGOLAIN	21194	BOURGOGNE	21	COTE-D'OR
CORMOT-LE-GRAND	21195	BOURGOGNE	21	COTE-D'OR
CORPEAU	21196	BOURGOGNE	21	COTE-D'OR
COUCHEY	21200	BOURGOGNE	21	COTE-D'OR
COURLON	21207	BOURGOGNE	21	COTE-D'OR
COURTVRON	21208	BOURGOGNE	21	COTE-D'OR
COUTERNON	21209	BOURGOGNE	21	COTE-D'OR
CREANCEY	21210	BOURGOGNE	21	COTE-D'OR
CRECEY-SUR-TILLE	21211	BOURGOGNE	21	COTE-D'OR
CRIMLOIS	21213	BOURGOGNE	21	COTE-D'OR
CRUGEY	21214	BOURGOGNE	21	COTE-D'OR
CUISEREY	21215	BOURGOGNE	21	COTE-D'OR
CURLEY	21217	BOURGOGNE	21	COTE-D'OR
CURTIL-SAINT-SENE	21218	BOURGOGNE	21	COTE-D'OR
CURTIL-MERIGNY	21219	BOURGOGNE	21	COTE-D'OR
CUSSEY-LES-FORGES	21220	BOURGOGNE	21	COTE-D'OR
DAX	21223	BOURGOGNE	21	COTE-D'OR
DAMPIERRE-ET-FLEE	21225	BOURGOGNE	21	COTE-D'OR
DAROIS	21227	BOURGOGNE	21	COTE-D'OR
DETAIN-ET-BRUANT	21228	BOURGOGNE	21	COTE-D'OR
DIENAY	21230	BOURGOGNE	21	COTE-D'OR
DIJON	21231	BOURGOGNE	21	COTE-D'OR
DRAMBON	21233	BOURGOGNE	21	COTE-D'OR
EBATY	21236	BOURGOGNE	21	COTE-D'OR
ECHANNAY	21238	BOURGOGNE	21	COTE-D'OR
ECHENAY	21239	BOURGOGNE	21	COTE-D'OR
ECHEVANNES	21240	BOURGOGNE	21	COTE-D'OR
ECHEVRONNE	21241	BOURGOGNE	21	COTE-D'OR
ECHIGEY	21242	BOURGOGNE	21	COTE-D'OR
EPAGNY	21245	BOURGOGNE	21	COTE-D'OR
EPERNAY-SOUS-GEVREY	21246	BOURGOGNE	21	COTE-D'OR
ESSARRES	21249	BOURGOGNE	21	COTE-D'OR
L'ETANG-VERGEY	21254	BOURGOGNE	21	COTE-D'OR
ETAULES	21255	BOURGOGNE	21	COTE-D'OR
ETEAUX	21256	BOURGOGNE	21	COTE-D'OR
FAUVERNEY	21261	BOURGOGNE	21	COTE-D'OR
FENAY	21263	BOURGOGNE	21	COTE-D'OR
FIXIN	21265	BOURGOGNE	21	COTE-D'OR

## Annexe : Liste des communes définissant la révision 2012 de la délimitation des zones vulnérables

Annexe à l'arrêté n° : 12 - 2 9 0				
Commune	Code INSEE de la commune	Région	Code du département	Département
FLACEY	21266	BOURGOGNE	21	COTE-D'OR
FLAGEY-LECHEZEUX	21267	BOURGOGNE	21	COTE-D'OR
FLAGEY-LES-AUXONNE	21268	BOURGOGNE	21	COTE-D'OR
FLAMMERANS	21269	BOURGOGNE	21	COTE-D'OR
FLAVIGNEROT	21270	BOURGOGNE	21	COTE-D'OR
FLEUREY-SUR-OUCHÉ	21273	BOURGOGNE	21	COTE-D'OR
FONCÉGRIVE	21275	BOURGOGNE	21	COTE-D'OR
FONTAINE-FRANCAISE	21277	BOURGOGNE	21	COTE-D'OR
FONTAINE-LES-DUON	21278	BOURGOGNE	21	COTE-D'OR
FONTENELLE	21281	BOURGOGNE	21	COTE-D'OR
FRAIGNOT-ET-VEVROTTE	21283	BOURGOGNE	21	COTE-D'OR
FRANCHEVILLE	21284	BOURGOGNE	21	COTE-D'OR
FRANKAULT	21285	BOURGOGNE	21	COTE-D'OR
FRENÔIS	21288	BOURGOGNE	21	COTE-D'OR
FUSSEY	21289	BOURGOGNE	21	COTE-D'OR
GEMEAUX	21290	BOURGOGNE	21	COTE-D'OR
GENLIS	21292	BOURGOGNE	21	COTE-D'OR
GERGUEIL	21293	BOURGOGNE	21	COTE-D'OR
GERLAND	21294	BOURGOGNE	21	COTE-D'OR
GEVREY-CHAMBERTIN	21295	BOURGOGNE	21	COTE-D'OR
GILLY-LES-CITEAUX	21297	BOURGOGNE	21	COTE-D'OR
GISSEY-SUR-OUCHÉ	21300	BOURGOGNE	21	COTE-D'OR
GLANON	21301	BOURGOGNE	21	COTE-D'OR
BRANCEY-LE-CHATEAU-NEUVILLE	21304	BOURGOGNE	21	COTE-D'OR
GREMAY-LES-SOMBERNON	21306	BOURGOGNE	21	COTE-D'OR
GROSBOS-LES-TICHEY	21311	BOURGOGNE	21	COTE-D'OR
HAUTEVILLE-LES-DUON	21315	BOURGOGNE	21	COTE-D'OR
HEUILLEY-SUR-SAONE	21316	BOURGOGNE	21	COTE-D'OR
IS-SUR-TILLE	21317	BOURGOGNE	21	COTE-D'OR
IZEURE	21319	BOURGOGNE	21	COTE-D'OR
IZIER	21320	BOURGOGNE	21	COTE-D'OR
JALLANGES	21322	BOURGOGNE	21	COTE-D'OR
JANCIGNY	21323	BOURGOGNE	21	COTE-D'OR
LABERGEMENT-FOIGNEY	21330	BOURGOGNE	21	COTE-D'OR
LABERGEMENT-LES-AUXONNE	21331	BOURGOGNE	21	COTE-D'OR
LABERGEMENT-LES-SURRE	21332	BOURGOGNE	21	COTE-D'OR
LABURVÈRE	21333	BOURGOGNE	21	COTE-D'OR
LAMARCHE-SUR-SAONE	21337	BOURGOGNE	21	COTE-D'OR
LAMARGELLE	21338	BOURGOGNE	21	COTE-D'OR
LANTENAY	21339	BOURGOGNE	21	COTE-D'OR
LANTHES	21340	BOURGOGNE	21	COTE-D'OR
LAPERRIÈRE-SUR-SAONE	21342	BOURGOGNE	21	COTE-D'OR
LECHATELET	21344	BOURGOGNE	21	COTE-D'OR
LERY	21345	BOURGOGNE	21	COTE-D'OR
LEVERNOIS	21347	BOURGOGNE	21	COTE-D'OR
LICEY-SUR-VINGEANNE	21348	BOURGOGNE	21	COTE-D'OR
LONGCHAMP	21351	BOURGOGNE	21	COTE-D'OR
LONGEAULT	21352	BOURGOGNE	21	COTE-D'OR
LONGECOURT-EN-PLAINE	21353	BOURGOGNE	21	COTE-D'OR
LONGVIC	21355	BOURGOGNE	21	COTE-D'OR
LOSNE	21356	BOURGOGNE	21	COTE-D'OR
LUSIGNY-SUR-OUCHÉ	21360	BOURGOGNE	21	COTE-D'OR
LUX	21361	BOURGOGNE	21	COTE-D'OR
MAGNY-LES-AUBIGNY	21366	BOURGOGNE	21	COTE-D'OR
MAGNY-MONTARLOT	21367	BOURGOGNE	21	COTE-D'OR
MAGNY-LES-VILLERS	21368	BOURGOGNE	21	COTE-D'OR
MAGNY-SAINT-MEDARD	21369	BOURGOGNE	21	COTE-D'OR
MAGNY-SUR-TILLE	21370	BOURGOGNE	21	COTE-D'OR
LES MAILLYS	21371	BOURGOGNE	21	COTE-D'OR
MALAIN	21373	BOURGOGNE	21	COTE-D'OR
MARANDEUIL	21376	BOURGOGNE	21	COTE-D'OR
MARCILLY-SUR-TILLE	21383	BOURGOGNE	21	COTE-D'OR
MAREY-LES-FUSSEY	21384	BOURGOGNE	21	COTE-D'OR
MAREY-SUR-TILLE	21385	BOURGOGNE	21	COTE-D'OR
MARIGNY-LES-REULLEE	21387	BOURGOGNE	21	COTE-D'OR
MARLÈNS	21388	BOURGOGNE	21	COTE-D'OR
MARSANNAY-LA-COTE	21389	BOURGOGNE	21	COTE-D'OR
MARSANNAY-LE-BOIS	21391	BOURGOGNE	21	COTE-D'OR
MAVILLY-MANDELOT	21397	BOURGOGNE	21	COTE-D'OR
MAXILLY-SUR-SAONE	21398	BOURGOGNE	21	COTE-D'OR
LE MEIX	21400	BOURGOGNE	21	COTE-D'OR
MELOISEY	21401	BOURGOGNE	21	COTE-D'OR
MERCEUIL	21405	BOURGOGNE	21	COTE-D'OR
MESMONT	21406	BOURGOGNE	21	COTE-D'OR
MESSANGES	21407	BOURGOGNE	21	COTE-D'OR
MESSIGNY-ET-VANTOUX	21408	BOURGOGNE	21	COTE-D'OR
MÉUILLEY	21409	BOURGOGNE	21	COTE-D'OR
MEURSANGÉS	21411	BOURGOGNE	21	COTE-D'OR
MEURSULT	21412	BOURGOGNE	21	COTE-D'OR
MIREBEAU-SUR-BEZE	21416	BOURGOGNE	21	COTE-D'OR
MOLOY	21421	BOURGOGNE	21	COTE-D'OR
MONTAGNY-LES-BEAUNE	21423	BOURGOGNE	21	COTE-D'OR
MONTAGNY-LES-SEURRE	21424	BOURGOGNE	21	COTE-D'OR
MONTCEAU-ET-LEHARNANT	21427	BOURGOGNE	21	COTE-D'OR
MONTHÉLIE	21428	BOURGOGNE	21	COTE-D'OR
NY-MORNAY-VILLENEUVE-SUR-VIN	21433	BOURGOGNE	21	COTE-D'OR
MONTMAIN	21436	BOURGOGNE	21	COTE-D'OR
MONTMANÇON	21437	BOURGOGNE	21	COTE-D'OR
MONTMILLOT	21439	BOURGOGNE	21	COTE-D'OR
MONTOT	21440	BOURGOGNE	21	COTE-D'OR
MOREY-SAINT-DENIS	21442	BOURGOGNE	21	COTE-D'OR
NANTOUX	21450	BOURGOGNE	21	COTE-D'OR
NEUILLY-LES-DUON	21452	BOURGOGNE	21	COTE-D'OR
NOIRON-SOUS-GEVREY	21458	BOURGOGNE	21	COTE-D'OR
NOIRON-SUR-BEZE	21459	BOURGOGNE	21	COTE-D'OR
NOLAY	21461	BOURGOGNE	21	COTE-D'OR
NORGES-LA-VILLE	21462	BOURGOGNE	21	COTE-D'OR
NUITS-SAINT-GEORGES	21464	BOURGOGNE	21	COTE-D'OR
OISILLY	21467	BOURGOGNE	21	COTE-D'OR
ORAIN	21468	BOURGOGNE	21	COTE-D'OR
ORGEUX	21469	BOURGOGNE	21	COTE-D'OR
ORVILLE	21472	BOURGOGNE	21	COTE-D'OR
OUGES	21473	BOURGOGNE	21	COTE-D'OR
PAGNY-LA-VILLE	21474	BOURGOGNE	21	COTE-D'OR
PAGNY-LE-CHATEAU	21475	BOURGOGNE	21	COTE-D'OR
PANGES	21477	BOURGOGNE	21	COTE-D'OR
PASQUIES	21478	BOURGOGNE	21	COTE-D'OR
PELLÈREY	21479	BOURGOGNE	21	COTE-D'OR
PERNAND-VERGELESSES	21480	BOURGOGNE	21	COTE-D'OR
PERRIGNY-LES-DUON	21481	BOURGOGNE	21	COTE-D'OR
PERRIGNY-SUR-LOGNON	21482	BOURGOGNE	21	COTE-D'OR
PICHANGES	21483	BOURGOGNE	21	COTE-D'OR
PLOMBIÈRES-LES-DUON	21485	BOURGOGNE	21	COTE-D'OR
PLUVAULT	21486	BOURGOGNE	21	COTE-D'OR
PLUVET	21487	BOURGOGNE	21	COTE-D'OR
POISEUL-LES-SAULX	21491	BOURGOGNE	21	COTE-D'OR
POMMARD	21492	BOURGOGNE	21	COTE-D'OR
PONCEY-LES-ATHÉE	21493	BOURGOGNE	21	COTE-D'OR
PONCEY-SUR-LOGNON	21494	BOURGOGNE	21	COTE-D'OR
PONT	21495	BOURGOGNE	21	COTE-D'OR
PONTAILLER-SUR-SAONE	21496	BOURGOGNE	21	COTE-D'OR
POUILLY-SUR-SAONE	21502	BOURGOGNE	21	COTE-D'OR
POUILLY-SUR-VINGEANNE	21503	BOURGOGNE	21	COTE-D'OR
PRALON	21504	BOURGOGNE	21	COTE-D'OR
PREMEAUX-PRISSEY	21506	BOURGOGNE	21	COTE-D'OR
PREMIÈRES	21507	BOURGOGNE	21	COTE-D'OR
PRENOIS	21508	BOURGOGNE	21	COTE-D'OR
PULIGNY-MONTRACHET	21512	BOURGOGNE	21	COTE-D'OR
QUEMIGNY-POISOT	21513	BOURGOGNE	21	COTE-D'OR
QUÉTIGNY	21515	BOURGOGNE	21	COTE-D'OR
QUINCEY	21517	BOURGOGNE	21	COTE-D'OR
REMILLY-EN-MONTAGNE	21520	BOURGOGNE	21	COTE-D'OR
REMILLY-SUR-TILLE	21521	BOURGOGNE	21	COTE-D'OR
RENEVE	21522	BOURGOGNE	21	COTE-D'OR
REULLE-VERGY	21523	BOURGOGNE	21	COTE-D'OR
LA ROCHEPOT	21527	BOURGOGNE	21	COTE-D'OR



Annexe : Liste des communes définissant la révision 2012 de la délimitation des zones vulnérables

Annexe à l'arrêté n° : 12 - 2 9 0				
Commune	Code INSEE de la commune	Région	Code du département	Département
PALLEAU	71341	BOURGOGNE	71	SAONE-ET-LOIRE
FONTOUX	71355	BOURGOGNE	71	SAONE-ET-LOIRE
POURLANS	71357	BOURGOGNE	71	SAONE-ET-LOIRE
PRETY	71359	BOURGOGNE	71	SAONE-ET-LOIRE
REMIGNY	71369	BOURGOGNE	71	SAONE-ET-LOIRE
ROMANECHE-THORINS	71372	BOURGOGNE	71	SAONE-ET-LOIRE
SAINT-ALBAIN	71383	BOURGOGNE	71	SAONE-ET-LOIRE
SAINT-CYR	71402	BOURGOGNE	71	SAONE-ET-LOIRE
SAINT-GERMAIN-DU-PLAIN	71420	BOURGOGNE	71	SAONE-ET-LOIRE
SAINT-GERVAIS-EN-VALLIERE	71423	BOURGOGNE	71	SAONE-ET-LOIRE
SAINT-LOUP-GEANGES	71443	BOURGOGNE	71	SAONE-ET-LOIRE
SAINT-LOUP-DE-VARENNES	71444	BOURGOGNE	71	SAONE-ET-LOIRE
SAINT-MARCEL	71445	BOURGOGNE	71	SAONE-ET-LOIRE
SAINT-MARTIN-BELLE-ROCHE	71448	BOURGOGNE	71	SAONE-ET-LOIRE
SAINT-MARTIN-EN-GATINOIS	71457	BOURGOGNE	71	SAONE-ET-LOIRE
SAINT-AURICE-EN-RIVIERE	71462	BOURGOGNE	71	SAONE-ET-LOIRE
SAINT-REMY	71475	BOURGOGNE	71	SAONE-ET-LOIRE
SAINT-SYMPHORIEN-D'ANCELLES	71481	BOURGOGNE	71	SAONE-ET-LOIRE
LA SALLE	71494	BOURGOGNE	71	SAONE-ET-LOIRE
SANCE	71497	BOURGOGNE	71	SAONE-ET-LOIRE
SASSENAY	71502	BOURGOGNE	71	SAONE-ET-LOIRE
SAUNIERES	71504	BOURGOGNE	71	SAONE-ET-LOIRE
SENNECEY-LE-GRAND	71512	BOURGOGNE	71	SAONE-ET-LOIRE
SENOZAN	71513	BOURGOGNE	71	SAONE-ET-LOIRE
SERMESSE	71517	BOURGOGNE	71	SAONE-ET-LOIRE
SEVREY	71520	BOURGOGNE	71	SAONE-ET-LOIRE
SIMANDRE	71522	BOURGOGNE	71	SAONE-ET-LOIRE
TOURNUS	71543	BOURGOGNE	71	SAONE-ET-LOIRE
LA TRUCHERE	71549	BOURGOGNE	71	SAONE-ET-LOIRE
UCHIZY	71550	BOURGOGNE	71	SAONE-ET-LOIRE
VARENNES-LE-GRAND	71555	BOURGOGNE	71	SAONE-ET-LOIRE
VARENNES-LES-MACON	71556	BOURGOGNE	71	SAONE-ET-LOIRE
VERDUN-SUR-LE-DOUBS	71566	BOURGOGNE	71	SAONE-ET-LOIRE
VERJUX	71570	BOURGOGNE	71	SAONE-ET-LOIRE
LE VILLARS	71576	BOURGOGNE	71	SAONE-ET-LOIRE
LA VILLENEUVE	71578	BOURGOGNE	71	SAONE-ET-LOIRE
FLEURVILLE	71591	BOURGOGNE	71	SAONE-ET-LOIRE
AIGREMONT	52002	CHAMPAGNE-ARDENNE	52	HAUTE-MARNE
ANDILLY-EN-BASSIGNY	52009	CHAMPAGNE-ARDENNE	52	HAUTE-MARNE
ANROSEY	52013	CHAMPAGNE-ARDENNE	52	HAUTE-MARNE
APREY	52014	CHAMPAGNE-ARDENNE	52	HAUTE-MARNE
ARBIGNY-SOUS-VARENNES	52015	CHAMPAGNE-ARDENNE	52	HAUTE-MARNE
AULIEURES	52027	CHAMPAGNE-ARDENNE	52	HAUTE-MARNE
BAISSEY	52035	CHAMPAGNE-ARDENNE	52	HAUTE-MARNE
BELMONT	52043	CHAMPAGNE-ARDENNE	52	HAUTE-MARNE
BIZE	52051	CHAMPAGNE-ARDENNE	52	HAUTE-MARNE
BOURBONNE-LES-BAINS	52060	CHAMPAGNE-ARDENNE	52	HAUTE-MARNE
BOURG	52062	CHAMPAGNE-ARDENNE	52	HAUTE-MARNE
BRENNES	52070	CHAMPAGNE-ARDENNE	52	HAUTE-MARNE
CHAMPSEVRAINE	52083	CHAMPAGNE-ARDENNE	52	HAUTE-MARNE
CELLES-EN-BASSIGNY	52089	CHAMPAGNE-ARDENNE	52	HAUTE-MARNE
CELISOY	52090	CHAMPAGNE-ARDENNE	52	HAUTE-MARNE
CHALANCEY	52092	CHAMPAGNE-ARDENNE	52	HAUTE-MARNE
CHALINDREY	52093	CHAMPAGNE-ARDENNE	52	HAUTE-MARNE
VALS-DES-TILLES	52094	CHAMPAGNE-ARDENNE	52	HAUTE-MARNE
CHAMPIGNY-SOUS-VARENNES	52103	CHAMPAGNE-ARDENNE	52	HAUTE-MARNE
CHASSIGNY	52113	CHAMPAGNE-ARDENNE	52	HAUTE-MARNE
CHAUDENAY	52119	CHAMPAGNE-ARDENNE	52	HAUTE-MARNE
CHOUILLEY-DARDENAY	52126	CHAMPAGNE-ARDENNE	52	HAUTE-MARNE
COCHONS	52134	CHAMPAGNE-ARDENNE	52	HAUTE-MARNE
COIFFY-LE-BAS	52135	CHAMPAGNE-ARDENNE	52	HAUTE-MARNE
COIFFY-LE-HAUT	52136	CHAMPAGNE-ARDENNE	52	HAUTE-MARNE
COUBLANC	52145	CHAMPAGNE-ARDENNE	52	HAUTE-MARNE
CULMONT	52155	CHAMPAGNE-ARDENNE	52	HAUTE-MARNE
CUSEY	52158	CHAMPAGNE-ARDENNE	52	HAUTE-MARNE
DAMREMONT	52164	CHAMPAGNE-ARDENNE	52	HAUTE-MARNE
DOMMARIEN	52170	CHAMPAGNE-ARDENNE	52	HAUTE-MARNE
ENFONVELLE	52185	CHAMPAGNE-ARDENNE	52	HAUTE-MARNE
LE VAL-DES-NOMS	52189	CHAMPAGNE-ARDENNE	52	HAUTE-MARNE
FARINCOURT	52195	CHAMPAGNE-ARDENNE	52	HAUTE-MARNE
FAYL-BLLOT	52197	CHAMPAGNE-ARDENNE	52	HAUTE-MARNE
FLAGELY	52200	CHAMPAGNE-ARDENNE	52	HAUTE-MARNE
FRESNES-SUR-AMANCE	52208	CHAMPAGNE-ARDENNE	52	HAUTE-MARNE
GENEVRIERES	52213	CHAMPAGNE-ARDENNE	52	HAUTE-MARNE
GILLEY	52223	CHAMPAGNE-ARDENNE	52	HAUTE-MARNE
GRANDCHAMP	52228	CHAMPAGNE-ARDENNE	52	HAUTE-MARNE
GRENANT	52229	CHAMPAGNE-ARDENNE	52	HAUTE-MARNE
GUONVELLE	52233	CHAMPAGNE-ARDENNE	52	HAUTE-MARNE
HEUILLEY-COTTON	52239	CHAMPAGNE-ARDENNE	52	HAUTE-MARNE
HEUILLEY-LE-GRAND	52240	CHAMPAGNE-ARDENNE	52	HAUTE-MARNE
HAUTE-AMANCE	52242	CHAMPAGNE-ARDENNE	52	HAUTE-MARNE
ISOMES	52249	CHAMPAGNE-ARDENNE	52	HAUTE-MARNE
LAFERTE-SUR-AMANCE	52257	CHAMPAGNE-ARDENNE	52	HAUTE-MARNE
LANUEVILLE	52264	CHAMPAGNE-ARDENNE	52	HAUTE-MARNE
LARIVIERE-ARNONCOURT	52273	CHAMPAGNE-ARDENNE	52	HAUTE-MARNE
LAVERNOY	52275	CHAMPAGNE-ARDENNE	52	HAUTE-MARNE
LEUCHEY	52285	CHAMPAGNE-ARDENNE	52	HAUTE-MARNE
LES LOGES	52290	CHAMPAGNE-ARDENNE	52	HAUTE-MARNE
LONGEAU-PERCEY	52292	CHAMPAGNE-ARDENNE	52	HAUTE-MARNE
MAATZ	52298	CHAMPAGNE-ARDENNE	52	HAUTE-MARNE
MAZIERES-SUR-AMANCE	52303	CHAMPAGNE-ARDENNE	52	HAUTE-MARNE
MARCILLY-EN-BASSIGNY	52311	CHAMPAGNE-ARDENNE	52	HAUTE-MARNE
MELAY	52318	CHAMPAGNE-ARDENNE	52	HAUTE-MARNE
MONTCHARVOT	52328	CHAMPAGNE-ARDENNE	52	HAUTE-MARNE
MONTSAUGEON	52340	CHAMPAGNE-ARDENNE	52	HAUTE-MARNE
MOULLERON	52344	CHAMPAGNE-ARDENNE	52	HAUTE-MARNE
NEUVILLE-LES-VOISEY	52350	CHAMPAGNE-ARDENNE	52	HAUTE-MARNE
NOIDANT-CHATENOY	52354	CHAMPAGNE-ARDENNE	52	HAUTE-MARNE
OCCEY	52360	CHAMPAGNE-ARDENNE	52	HAUTE-MARNE
ORCEVAUX	52364	CHAMPAGNE-ARDENNE	52	HAUTE-MARNE
LE PAILLY	52374	CHAMPAGNE-ARDENNE	52	HAUTE-MARNE
PALAISEUIL	52375	CHAMPAGNE-ARDENNE	52	HAUTE-MARNE
PIERMONT-SUR-AMANCE	52388	CHAMPAGNE-ARDENNE	52	HAUTE-MARNE
PISELLOUP	52390	CHAMPAGNE-ARDENNE	52	HAUTE-MARNE
PLESNOY	52392	CHAMPAGNE-ARDENNE	52	HAUTE-MARNE
POINSON-LES-FAYL	52394	CHAMPAGNE-ARDENNE	52	HAUTE-MARNE
PRAUTHOY	52405	CHAMPAGNE-ARDENNE	52	HAUTE-MARNE
PRESSIGNY	52406	CHAMPAGNE-ARDENNE	52	HAUTE-MARNE
RANCONNIERES	52415	CHAMPAGNE-ARDENNE	52	HAUTE-MARNE
RIVIERES-LE-BOIS	52424	CHAMPAGNE-ARDENNE	52	HAUTE-MARNE
RIVIERE-LES-FOSSES	52425	CHAMPAGNE-ARDENNE	52	HAUTE-MARNE
ROUGEUX	52438	CHAMPAGNE-ARDENNE	52	HAUTE-MARNE
SAINT-BRONGT-LE-BOIS	52445	CHAMPAGNE-ARDENNE	52	HAUTE-MARNE
SAINT-BRONGT-LES-FOSSES	52446	CHAMPAGNE-ARDENNE	52	HAUTE-MARNE
SAULLES	52464	CHAMPAGNE-ARDENNE	52	HAUTE-MARNE
SAVIGNY	52467	CHAMPAGNE-ARDENNE	52	HAUTE-MARNE
SERQUEUX	52470	CHAMPAGNE-ARDENNE	52	HAUTE-MARNE
SOYERS	52483	CHAMPAGNE-ARDENNE	52	HAUTE-MARNE
TORCEVAY	52492	CHAMPAGNE-ARDENNE	52	HAUTE-MARNE
TORNAY	52493	CHAMPAGNE-ARDENNE	52	HAUTE-MARNE
VAILLANT	52499	CHAMPAGNE-ARDENNE	52	HAUTE-MARNE
VALLEROY	52503	CHAMPAGNE-ARDENNE	52	HAUTE-MARNE
TERRE-NATALE	52504	CHAMPAGNE-ARDENNE	52	HAUTE-MARNE
VAUX-SOUS-AUBIGNY	52509	CHAMPAGNE-ARDENNE	52	HAUTE-MARNE
VELLES	52513	CHAMPAGNE-ARDENNE	52	HAUTE-MARNE
VERSELLES-LE-BAS	52515	CHAMPAGNE-ARDENNE	52	HAUTE-MARNE
VERSELLES-LE-HAUT	52516	CHAMPAGNE-ARDENNE	52	HAUTE-MARNE
VEVRES-SOUS-CHALANCEY	52519	CHAMPAGNE-ARDENNE	52	HAUTE-MARNE
VIQ	52520	CHAMPAGNE-ARDENNE	52	HAUTE-MARNE
VILLEGISSEN-LE-LAC	52529	CHAMPAGNE-ARDENNE	52	HAUTE-MARNE
VILLERS-LES-APREY	52536	CHAMPAGNE-ARDENNE	52	HAUTE-MARNE
VILOTT	52539	CHAMPAGNE-ARDENNE	52	HAUTE-MARNE
VOISEY	52544	CHAMPAGNE-ARDENNE	52	HAUTE-MARNE
VONCOURT	52546	CHAMPAGNE-ARDENNE	52	HAUTE-MARNE
ACHEY	70003	FRANCHE-COMTE	70	HAUTE-SAONE
ANCIER	70018	FRANCHE-COMTE	70	HAUTE-SAONE

## Annexe : Liste des communes définissant la révision 2012 de la délimitation des zones vulnérables

Annexe à l'arrêté n° : 12 - 2 9 0				
Commune	Code INSEE de la commune	Région	Code du département	Département
ANGREY	70022	FRANCHE-COMTE	70	HAUTE-SAONE
APREMONT	70024	FRANCHE-COMTE	70	HAUTE-SAONE
ARC-LES-GRAY	70026	FRANCHE-COMTE	70	HAUTE-SAONE
ARGILLIERES	70027	FRANCHE-COMTE	70	HAUTE-SAONE
ARSANS	70030	FRANCHE-COMTE	70	HAUTE-SAONE
ATTRICOURT	70032	FRANCHE-COMTE	70	HAUTE-SAONE
AUTET	70037	FRANCHE-COMTE	70	HAUTE-SAONE
AUTORELLE	70039	FRANCHE-COMTE	70	HAUTE-SAONE
AUTREY-LES-GRAY	70041	FRANCHE-COMTE	70	HAUTE-SAONE
AUVET-ET-LA-CHAPELOTTE	70043	FRANCHE-COMTE	70	HAUTE-SAONE
AVRIGNEY-VIREY	70045	FRANCHE-COMTE	70	HAUTE-SAONE
BARD-LES-PESMES	70048	FRANCHE-COMTE	70	HAUTE-SAONE
LES BATES	70053	FRANCHE-COMTE	70	HAUTE-SAONE
BATTRANS	70054	FRANCHE-COMTE	70	HAUTE-SAONE
BAY	70057	FRANCHE-COMTE	70	HAUTE-SAONE
J-SAINT-VALLIER-PIERREJUX-ET-Q	70058	FRANCHE-COMTE	70	HAUTE-SAONE
BEAUMOTTE-LES-PIN	70060	FRANCHE-COMTE	70	HAUTE-SAONE
BONBOILLON	70075	FRANCHE-COMTE	70	HAUTE-SAONE
BONNEVENT-VILLORELLE	70076	FRANCHE-COMTE	70	HAUTE-SAONE
BOUHANS-ET-FEURG	70080	FRANCHE-COMTE	70	HAUTE-SAONE
BRESILLEY	70092	FRANCHE-COMTE	70	HAUTE-SAONE
BROTTE-LES-RAY	70099	FRANCHE-COMTE	70	HAUTE-SAONE
ROYE-LES-LOUPS-ET-VERFONTAIN	70100	FRANCHE-COMTE	70	HAUTE-SAONE
BROYE-AUBIGNEY-MONTEUGNY	70101	FRANCHE-COMTE	70	HAUTE-SAONE
BRUSSEY	70102	FRANCHE-COMTE	70	HAUTE-SAONE
BUCEY-LES-GY	70104	FRANCHE-COMTE	70	HAUTE-SAONE
CHAMBORNAY-LES-PIN	70119	FRANCHE-COMTE	70	HAUTE-SAONE
CHAMPLITTE	70122	FRANCHE-COMTE	70	HAUTE-SAONE
CHAMPTONNAY	70124	FRANCHE-COMTE	70	HAUTE-SAONE
CHAMPVANS	70125	FRANCHE-COMTE	70	HAUTE-SAONE
CHANCEY	70126	FRANCHE-COMTE	70	HAUTE-SAONE
LA CHAPELLE-SAINT-QUILLAIN	70129	FRANCHE-COMTE	70	HAUTE-SAONE
CHARCENNE	70130	FRANCHE-COMTE	70	HAUTE-SAONE
CHARGEY-LES-GRAY	70132	FRANCHE-COMTE	70	HAUTE-SAONE
CHAUMERCENNE	70142	FRANCHE-COMTE	70	HAUTE-SAONE
CHENEVREY-ET-MOROGNE	70150	FRANCHE-COMTE	70	HAUTE-SAONE
CHEVIGNY	70151	FRANCHE-COMTE	70	HAUTE-SAONE
CHOYE	70152	FRANCHE-COMTE	70	HAUTE-SAONE
CITEY	70156	FRANCHE-COMTE	70	HAUTE-SAONE
CONFRACOURT	70169	FRANCHE-COMTE	70	HAUTE-SAONE
COURCUIRE	70181	FRANCHE-COMTE	70	HAUTE-SAONE
COURTESOULT-ET-GATEY	70183	FRANCHE-COMTE	70	HAUTE-SAONE
CRESANCEY	70185	FRANCHE-COMTE	70	HAUTE-SAONE
CUGNEY	70192	FRANCHE-COMTE	70	HAUTE-SAONE
CULT	70193	FRANCHE-COMTE	70	HAUTE-SAONE
DAMPIERRE-SUR-SALON	70198	FRANCHE-COMTE	70	HAUTE-SAONE
DELAIN	70201	FRANCHE-COMTE	70	HAUTE-SAONE
DENEVRE	70204	FRANCHE-COMTE	70	HAUTE-SAONE
ECUELLE	70211	FRANCHE-COMTE	70	HAUTE-SAONE
ESMOULINS	70218	FRANCHE-COMTE	70	HAUTE-SAONE
ESSERTENNE-ET-CECEY	70220	FRANCHE-COMTE	70	HAUTE-SAONE
ETRELLES-ET-LA-MONTBLEUSE	70222	FRANCHE-COMTE	70	HAUTE-SAONE
ETUZ	70224	FRANCHE-COMTE	70	HAUTE-SAONE
FAHLY-LES-AUTREY	70225	FRANCHE-COMTE	70	HAUTE-SAONE
FEDRY	70230	FRANCHE-COMTE	70	HAUTE-SAONE
FERRIERES-LES-RAY	70231	FRANCHE-COMTE	70	HAUTE-SAONE
FLEUREY-LES-LAVONCOURT	70237	FRANCHE-COMTE	70	HAUTE-SAONE
FOUVENT-SAINT-ANDOCHE	70247	FRANCHE-COMTE	70	HAUTE-SAONE
FRANCOURT	70251	FRANCHE-COMTE	70	HAUTE-SAONE
FRAMONT	70252	FRANCHE-COMTE	70	HAUTE-SAONE
FRASNE-LE-CHATEAU	70253	FRANCHE-COMTE	70	HAUTE-SAONE
FRESNE-SAINT-MAMES	70255	FRANCHE-COMTE	70	HAUTE-SAONE
FRETIGNEY-ET-VILLORELLE	70257	FRANCHE-COMTE	70	HAUTE-SAONE
GERMIGNY	70265	FRANCHE-COMTE	70	HAUTE-SAONE
GEZIER-ET-FONTENELAY	70268	FRANCHE-COMTE	70	HAUTE-SAONE
GRANDCOURT	70274	FRANCHE-COMTE	70	HAUTE-SAONE
GRAY	70279	FRANCHE-COMTE	70	HAUTE-SAONE
GRAY-LA-VILLE	70280	FRANCHE-COMTE	70	HAUTE-SAONE
GREUCOURT	70281	FRANCHE-COMTE	70	HAUTE-SAONE
GY	70282	FRANCHE-COMTE	70	HAUTE-SAONE
HUGIER	70286	FRANCHE-COMTE	70	HAUTE-SAONE
IGNY	70289	FRANCHE-COMTE	70	HAUTE-SAONE
LARRET	70297	FRANCHE-COMTE	70	HAUTE-SAONE
LAVONCOURT	70299	FRANCHE-COMTE	70	HAUTE-SAONE
LIEUCOURT	70302	FRANCHE-COMTE	70	HAUTE-SAONE
LOEUILLEY	70305	FRANCHE-COMTE	70	HAUTE-SAONE
MALANS	70327	FRANCHE-COMTE	70	HAUTE-SAONE
MANTOICHE	70331	FRANCHE-COMTE	70	HAUTE-SAONE
MARNAY	70334	FRANCHE-COMTE	70	HAUTE-SAONE
MEMBREY	70340	FRANCHE-COMTE	70	HAUTE-SAONE
MERCEY-SUR-SAONE	70342	FRANCHE-COMTE	70	HAUTE-SAONE
MONTAGNEY	70353	FRANCHE-COMTE	70	HAUTE-SAONE
MONTBOLLON	70356	FRANCHE-COMTE	70	HAUTE-SAONE
ERS-CHEMIL-ET-MONT-LES-ETREL	70366	FRANCHE-COMTE	70	HAUTE-SAONE
MONTOT	70368	FRANCHE-COMTE	70	HAUTE-SAONE
MONT-SAINT-LEGER	70369	FRANCHE-COMTE	70	HAUTE-SAONE
MONTUREUX-ET-PRANTIGNY	70371	FRANCHE-COMTE	70	HAUTE-SAONE
MOTY-BESUCHE	70374	FRANCHE-COMTE	70	HAUTE-SAONE
MOTY-SUR-SAONE	70375	FRANCHE-COMTE	70	HAUTE-SAONE
NANTILLY	70376	FRANCHE-COMTE	70	HAUTE-SAONE
NOIRON	70389	FRANCHE-COMTE	70	HAUTE-SAONE
OISELAY-ET-GRACHAUX	70393	FRANCHE-COMTE	70	HAUTE-SAONE
ONAY	70394	FRANCHE-COMTE	70	HAUTE-SAONE
OYRIERES	70402	FRANCHE-COMTE	70	HAUTE-SAONE
PERCEY-LE-GRAND	70406	FRANCHE-COMTE	70	HAUTE-SAONE
PESMES	70408	FRANCHE-COMTE	70	HAUTE-SAONE
PIERRECOURT	70409	FRANCHE-COMTE	70	HAUTE-SAONE
PIN	70410	FRANCHE-COMTE	70	HAUTE-SAONE
LE PONT-DE-PLANCHES	70418	FRANCHE-COMTE	70	HAUTE-SAONE
POYANS	70422	FRANCHE-COMTE	70	HAUTE-SAONE
RAY-SUR-SAONE	70438	FRANCHE-COMTE	70	HAUTE-SAONE
RECOLONGE	70440	FRANCHE-COMTE	70	HAUTE-SAONE
RENAUCOURT	70442	FRANCHE-COMTE	70	HAUTE-SAONE
LA GRANDE-RESIE	70443	FRANCHE-COMTE	70	HAUTE-SAONE
LA RESIE-SAINT-MARTIN	70444	FRANCHE-COMTE	70	HAUTE-SAONE
RIGNY	70446	FRANCHE-COMTE	70	HAUTE-SAONE
ROCHE-ET-RAUCOURT	70448	FRANCHE-COMTE	70	HAUTE-SAONE
SAINTE-BRONG	70461	FRANCHE-COMTE	70	HAUTE-SAONE
SAINTE-GAND	70463	FRANCHE-COMTE	70	HAUTE-SAONE
SAINTE-REINE	70471	FRANCHE-COMTE	70	HAUTE-SAONE
SAUVIGNY-LES-GRAY	70479	FRANCHE-COMTE	70	HAUTE-SAONE
SAUVIGNY-LES-PESMES	70480	FRANCHE-COMTE	70	HAUTE-SAONE
SAVOYEUX	70481	FRANCHE-COMTE	70	HAUTE-SAONE
SEVEUX	70491	FRANCHE-COMTE	70	HAUTE-SAONE
SOING-CUBRY-CHARENTENAY	70492	FRANCHE-COMTE	70	HAUTE-SAONE
SORNAY	70494	FRANCHE-COMTE	70	HAUTE-SAONE
THEULEY	70499	FRANCHE-COMTE	70	HAUTE-SAONE
TINCEY-ET-PONTREBEAU	70502	FRANCHE-COMTE	70	HAUTE-SAONE
LE TREMBLOIS	70505	FRANCHE-COMTE	70	HAUTE-SAONE
TROMAREY	70509	FRANCHE-COMTE	70	HAUTE-SAONE
VADANS	70510	FRANCHE-COMTE	70	HAUTE-SAONE
VAITE	70511	FRANCHE-COMTE	70	HAUTE-SAONE
VALAY	70514	FRANCHE-COMTE	70	HAUTE-SAONE
VANNE	70520	FRANCHE-COMTE	70	HAUTE-SAONE
VANTOUX-ET-LONGEVILLE	70521	FRANCHE-COMTE	70	HAUTE-SAONE
VARS	70523	FRANCHE-COMTE	70	HAUTE-SAONE
VAUCONCOURT-NERVEZAIN	70525	FRANCHE-COMTE	70	HAUTE-SAONE
VAUX-LE-MONCELOT	70527	FRANCHE-COMTE	70	HAUTE-SAONE
VELLESME-ECHEVANNE	70528	FRANCHE-COMTE	70	HAUTE-SAONE
VELLET	70529	FRANCHE-COMTE	70	HAUTE-SAONE
VELLECLAIRE	70531	FRANCHE-COMTE	70	HAUTE-SAONE
VELLEFREY-ET-VELLEFRANGE	70533	FRANCHE-COMTE	70	HAUTE-SAONE
VELLEMOZ	70538	FRANCHE-COMTE	70	HAUTE-SAONE
VELLEXON-QUEUTREY-ET-VAUDEY	70539	FRANCHE-COMTE	70	HAUTE-SAONE
VELLORELLE-LES-CHOYE	70540	FRANCHE-COMTE	70	HAUTE-SAONE



## Annexe : Liste des communes définissant la révision 2012 de la délimitation des zones vulnérables

Annexe à l'arrêté n° : 12 - 2 9 0				
Commune	Code INSEE de la commune	Région	Code du département	Département
VENERE	70542	FRANCHE-COMTE	70	HAUTE-SAONE
VEREUX	70546	FRANCHE-COMTE	70	HAUTE-SAONE
LA VERNOTTE	70549	FRANCHE-COMTE	70	HAUTE-SAONE
VEZET	70551	FRANCHE-COMTE	70	HAUTE-SAONE
VILLEFRANCON	70557	FRANCHE-COMTE	70	HAUTE-SAONE
VILLERS-VAUDEY	70568	FRANCHE-COMTE	70	HAUTE-SAONE
VOLON	70574	FRANCHE-COMTE	70	HAUTE-SAONE
VREGILLE	70578	FRANCHE-COMTE	70	HAUTE-SAONE
AIROUX	11002	LANGUEDOC-ROUSSILLON	11	AUDE
ALAIRAC	11005	LANGUEDOC-ROUSSILLON	11	AUDE
ALZONNE	11009	LANGUEDOC-ROUSSILLON	11	AUDE
BARAIGNE	11026	LANGUEDOC-ROUSSILLON	11	AUDE
BRAM	11049	LANGUEDOC-ROUSSILLON	11	AUDE
BREZILHAC	11051	LANGUEDOC-ROUSSILLON	11	AUDE
CAILHAVEL	11059	LANGUEDOC-ROUSSILLON	11	AUDE
LA CASSAIGNE	11072	LANGUEDOC-ROUSSILLON	11	AUDE
CASTELNAUDARY	11076	LANGUEDOC-ROUSSILLON	11	AUDE
FANJEAUX	11136	LANGUEDOC-ROUSSILLON	11	AUDE
FENDEILLE	11138	LANGUEDOC-ROUSSILLON	11	AUDE
LA FORCE	11153	LANGUEDOC-ROUSSILLON	11	AUDE
ISSEL	11175	LANGUEDOC-ROUSSILLON	11	AUDE
LABASTIDE-D'ANJOU	11178	LANGUEDOC-ROUSSILLON	11	AUDE
LABECEDE-LAURAGAIS	11181	LANGUEDOC-ROUSSILLON	11	AUDE
LASBORDES	11192	LANGUEDOC-ROUSSILLON	11	AUDE
MONTRÉAL	11193	LANGUEDOC-ROUSSILLON	11	AUDE
LASSERRE-DE-PROUILLE	11195	LANGUEDOC-ROUSSILLON	11	AUDE
LAURABUC	11196	LANGUEDOC-ROUSSILLON	11	AUDE
LAURAC	11196	LANGUEDOC-ROUSSILLON	11	AUDE
LAVALETTE	11199	LANGUEDOC-ROUSSILLON	11	AUDE
MAS-SAINTE-PUELLES	11225	LANGUEDOC-ROUSSILLON	11	AUDE
MIREVAL-LAURAGAIS	11234	LANGUEDOC-ROUSSILLON	11	AUDE
MONTRÉAL	11254	LANGUEDOC-ROUSSILLON	11	AUDE
PEXIDRA	11281	LANGUEDOC-ROUSSILLON	11	AUDE
PEYRENS	11284	LANGUEDOC-ROUSSILLON	11	AUDE
LA POMAREDE	11292	LANGUEDOC-ROUSSILLON	11	AUDE
PUGNIER	11300	LANGUEDOC-ROUSSILLON	11	AUDE
RICAUD	11313	LANGUEDOC-ROUSSILLON	11	AUDE
SAINT-MARTIN-LANDE	11356	LANGUEDOC-ROUSSILLON	11	AUDE
SAINT-PAULET	11362	LANGUEDOC-ROUSSILLON	11	AUDE
SOULHANELS	11382	LANGUEDOC-ROUSSILLON	11	AUDE
SOULHE	11383	LANGUEDOC-ROUSSILLON	11	AUDE
SOUPEX	11385	LANGUEDOC-ROUSSILLON	11	AUDE
TREVILLE	11399	LANGUEDOC-ROUSSILLON	11	AUDE
VILLASAVARY	11418	LANGUEDOC-ROUSSILLON	11	AUDE
VILLENEUVE-LA-COMPTAL	11430	LANGUEDOC-ROUSSILLON	11	AUDE
VILLENEUVE-LES-MONTREAL	11432	LANGUEDOC-ROUSSILLON	11	AUDE
VILLEPINTE	11434	LANGUEDOC-ROUSSILLON	11	AUDE
VILLESICLE	11438	LANGUEDOC-ROUSSILLON	11	AUDE
VILLESPI	11439	LANGUEDOC-ROUSSILLON	11	AUDE
ACLES-VIVES	30004	LANGUEDOC-ROUSSILLON	30	GARD
AIMARGUES	30006	LANGUEDOC-ROUSSILLON	30	GARD
ARGILLIERS	30013	LANGUEDOC-ROUSSILLON	30	GARD
AUBORD	30020	LANGUEDOC-ROUSSILLON	30	GARD
BEUCAIRE	30032	LANGUEDOC-ROUSSILLON	30	GARD
BEAUVOSIN	30033	LANGUEDOC-ROUSSILLON	30	GARD
BELLEGARDE	30034	LANGUEDOC-ROUSSILLON	30	GARD
BERNIS	30036	LANGUEDOC-ROUSSILLON	30	GARD
BEZOUCE	30039	LANGUEDOC-ROUSSILLON	30	GARD
BOUILLARGUES	30047	LANGUEDOC-ROUSSILLON	30	GARD
LE CAILAR	30059	LANGUEDOC-ROUSSILLON	30	GARD
CAISARGUES	30060	LANGUEDOC-ROUSSILLON	30	GARD
LA CAPELLE-ET-MASMOLENE	30067	LANGUEDOC-ROUSSILLON	30	GARD
CODOGNAN	30083	LANGUEDOC-ROUSSILLON	30	GARD
COMPS	30089	LANGUEDOC-ROUSSILLON	30	GARD
FLAUX	30110	LANGUEDOC-ROUSSILLON	30	GARD
GALLARGUES-LE-MONTUEUX	30123	LANGUEDOC-ROUSSILLON	30	GARD
GARONS	30125	LANGUEDOC-ROUSSILLON	30	GARD
GENERAC	30128	LANGUEDOC-ROUSSILLON	30	GARD
JONQUIERES-SAINT-VINCENT	30135	LANGUEDOC-ROUSSILLON	30	GARD
LEDENON	30145	LANGUEDOC-ROUSSILLON	30	GARD
MANDUEL	30155	LANGUEDOC-ROUSSILLON	30	GARD
MARQUERITES	30156	LANGUEDOC-ROUSSILLON	30	GARD
MEYNES	30166	LANGUEDOC-ROUSSILLON	30	GARD
MILHAUD	30169	LANGUEDOC-ROUSSILLON	30	GARD
MONTAREN-ET-SAINT-MEDIERS	30174	LANGUEDOC-ROUSSILLON	30	GARD
MONTFRIN	30179	LANGUEDOC-ROUSSILLON	30	GARD
MUS	30185	LANGUEDOC-ROUSSILLON	30	GARD
NIMES	30189	LANGUEDOC-ROUSSILLON	30	GARD
POULZAC	30207	LANGUEDOC-ROUSSILLON	30	GARD
REDESSAN	30211	LANGUEDOC-ROUSSILLON	30	GARD
SAINT-GERVASY	30257	LANGUEDOC-ROUSSILLON	30	GARD
SAINT-GILLES	30258	LANGUEDOC-ROUSSILLON	30	GARD
SAINT-HIPPOLYTE-DE-MONTAIGU	30262	LANGUEDOC-ROUSSILLON	30	GARD
SAINT-LAURENT-D'AIGOUZE	30276	LANGUEDOC-ROUSSILLON	30	GARD
SAINT-MAXIMIN	30286	LANGUEDOC-ROUSSILLON	30	GARD
SAINT-QUENTIN-LA-POTERIE	30295	LANGUEDOC-ROUSSILLON	30	GARD
SAINT-SIFFRET	30299	LANGUEDOC-ROUSSILLON	30	GARD
SAINT-VICTOR-DES-OULES	30301	LANGUEDOC-ROUSSILLON	30	GARD
SERNHAC	30317	LANGUEDOC-ROUSSILLON	30	GARD
UCHAUD	30333	LANGUEDOC-ROUSSILLON	30	GARD
UZES	30334	LANGUEDOC-ROUSSILLON	30	GARD
VALLABRIX	30337	LANGUEDOC-ROUSSILLON	30	GARD
VAUVERT	30341	LANGUEDOC-ROUSSILLON	30	GARD
VERGEZE	30344	LANGUEDOC-ROUSSILLON	30	GARD
VESTRIC-ET-CANDIAC	30347	LANGUEDOC-ROUSSILLON	30	GARD
RODLHAN	30356	LANGUEDOC-ROUSSILLON	30	GARD
BAILLARGUES	34022	LANGUEDOC-ROUSSILLON	34	HERAULT
CANDILLARGUES	34050	LANGUEDOC-ROUSSILLON	34	HERAULT
CASTELNAU-LE-LEZ	34057	LANGUEDOC-ROUSSILLON	34	HERAULT
LE CRES	34090	LANGUEDOC-ROUSSILLON	34	HERAULT
LANSARGUES	34127	LANGUEDOC-ROUSSILLON	34	HERAULT
LATTES	34129	LANGUEDOC-ROUSSILLON	34	HERAULT
LUNEL	34145	LANGUEDOC-ROUSSILLON	34	HERAULT
LUNEL-VIEL	34146	LANGUEDOC-ROUSSILLON	34	HERAULT
MARSILLARGUES	34151	LANGUEDOC-ROUSSILLON	34	HERAULT
MAUGUIO	34154	LANGUEDOC-ROUSSILLON	34	HERAULT
MONTPELLIER	34172	LANGUEDOC-ROUSSILLON	34	HERAULT
MUDASON	34176	LANGUEDOC-ROUSSILLON	34	HERAULT
PEROLS	34198	LANGUEDOC-ROUSSILLON	34	HERAULT
SAINT-AUNES	34240	LANGUEDOC-ROUSSILLON	34	HERAULT
SAINT-BRES	34244	LANGUEDOC-ROUSSILLON	34	HERAULT
SAINT-GENIES-DES-MOURGUES	34256	LANGUEDOC-ROUSSILLON	34	HERAULT
SAINT-JUST	34272	LANGUEDOC-ROUSSILLON	34	HERAULT
SAINT-NAZAIRE-DE-FEZAN	34280	LANGUEDOC-ROUSSILLON	34	HERAULT
VALERIEUES	34321	LANGUEDOC-ROUSSILLON	34	HERAULT
VENDARGUES	34327	LANGUEDOC-ROUSSILLON	34	HERAULT
ALENYA	66002	LANGUEDOC-ROUSSILLON	66	PYRENEES-ORIENTALES
BAGES	66011	LANGUEDOC-ROUSSILLON	66	PYRENEES-ORIENTALES
BOMPAS	66021	LANGUEDOC-ROUSSILLON	66	PYRENEES-ORIENTALES
CANET-EN-ROUSSILLON	66037	LANGUEDOC-ROUSSILLON	66	PYRENEES-ORIENTALES
CORNEILLA-DEL-VERCOL	66059	LANGUEDOC-ROUSSILLON	66	PYRENEES-ORIENTALES
ELNE	66065	LANGUEDOC-ROUSSILLON	66	PYRENEES-ORIENTALES
MONTESOT	66114	LANGUEDOC-ROUSSILLON	66	PYRENEES-ORIENTALES
PERPIGNAN	66136	LANGUEDOC-ROUSSILLON	66	PYRENEES-ORIENTALES
PIA	66141	LANGUEDOC-ROUSSILLON	66	PYRENEES-ORIENTALES
POLLES-TRES	66144	LANGUEDOC-ROUSSILLON	66	PYRENEES-ORIENTALES
SAINT-CYPRIEN	66171	LANGUEDOC-ROUSSILLON	66	PYRENEES-ORIENTALES
SAINT-NAZAIRE	66186	LANGUEDOC-ROUSSILLON	66	PYRENEES-ORIENTALES
SALELLES	66189	LANGUEDOC-ROUSSILLON	66	PYRENEES-ORIENTALES
TOULOGES	66213	LANGUEDOC-ROUSSILLON	66	PYRENEES-ORIENTALES
VILLELONGUE-DE-LA-SALANQUE	66224	LANGUEDOC-ROUSSILLON	66	PYRENEES-ORIENTALES
AIVELLE	88004	LORRAINE	88	VOSGES
CHATILLON-SUR-SAONE	88096	LORRAINE	88	VOSGES
FIGNEVELLE	88171	LORRAINE	88	VOSGES
FOUCHECOURT	88179	LORRAINE	88	VOSGES
GODONCOURT	88208	LORRAINE	88	VOSGES
GRIGNONCOURT	88220	LORRAINE	88	VOSGES



## Annexe : Liste des communes définissant la révision 2012 de la délimitation des zones vulnérables

Annexe à l'arrêté n° : 12 - 2 9 0				
Commune	Code INSEE de la commune	Région	Code du département	Département
CHABEUIL	26064	RHONE-ALPES	26	DROME
CHABRELLAN	26065	RHONE-ALPES	26	DROME
CHANOS-CURSON	26071	RHONE-ALPES	26	DROME
CHAROLS	26078	RHONE-ALPES	26	DROME
CHARPEY	26079	RHONE-ALPES	26	DROME
CHATEAUDOUBLE	26081	RHONE-ALPES	26	DROME
CHATEAUNEUF-SUR-ISERE	26084	RHONE-ALPES	26	DROME
CHATEAUNEUF-DU-RHONE	26085	RHONE-ALPES	26	DROME
CHATILLON-SAINT-JEAN	26087	RHONE-ALPES	26	DROME
CHATUZANGE-LE-GOUBET	26088	RHONE-ALPES	26	DROME
CHAVANNES	26092	RHONE-ALPES	26	DROME
CLAVEYSON	26094	RHONE-ALPES	26	DROME
CLEON-DANDORAN	26095	RHONE-ALPES	26	DROME
CLERIEUX	26096	RHONE-ALPES	26	DROME
CLIOUSCLAT	26097	RHONE-ALPES	26	DROME
COMBOVIN	26100	RHONE-ALPES	26	DROME
CONDILLAC	26102	RHONE-ALPES	26	DROME
LA COUCOURDE	26106	RHONE-ALPES	26	DROME
CREST	26108	RHONE-ALPES	26	DROME
DIVAJEU	26115	RHONE-ALPES	26	DROME
EPINOUBE	26118	RHONE-ALPES	26	DROME
ESPELUCHE	26121	RHONE-ALPES	26	DROME
ETOILE-SUR-RHONE	26124	RHONE-ALPES	26	DROME
EURRE	26125	RHONE-ALPES	26	DROME
EYMEUX	26129	RHONE-ALPES	26	DROME
GENISSIEUX	26139	RHONE-ALPES	26	DROME
GEYSANS	26140	RHONE-ALPES	26	DROME
GIGORS-ET-LOZERON	26141	RHONE-ALPES	26	DROME
GRANE	26144	RHONE-ALPES	26	DROME
HOSTUN	26149	RHONE-ALPES	26	DROME
LAFEYRUSIE-MORNAY	26155	RHONE-ALPES	26	DROME
LA LAUPIE	26157	RHONE-ALPES	26	DROME
LAVEYRON	26160	RHONE-ALPES	26	DROME
LENS-LESTANG	26162	RHONE-ALPES	26	DROME
LIVRON-SUR-DROME	26165	RHONE-ALPES	26	DROME
LOROL-SUR-DROME	26168	RHONE-ALPES	26	DROME
MALATAVERNE	26169	RHONE-ALPES	26	DROME
MALISSARD	26170	RHONE-ALPES	26	DROME
MANAS	26171	RHONE-ALPES	26	DROME
MANTHES	26172	RHONE-ALPES	26	DROME
MARCHES	26173	RHONE-ALPES	26	DROME
MARSANNE	26176	RHONE-ALPES	26	DROME
MARSAZ	26177	RHONE-ALPES	26	DROME
MERCURUL	26179	RHONE-ALPES	26	DROME
MIRMANDE	26185	RHONE-ALPES	26	DROME
MONTBOUCHER-SUR-JABRON	26191	RHONE-ALPES	26	DROME
MONTELEGER	26196	RHONE-ALPES	26	DROME
MONTELEIR	26197	RHONE-ALPES	26	DROME
MONTELMAR	26198	RHONE-ALPES	26	DROME
MONTMEYRAN	26206	RHONE-ALPES	26	DROME
MONTMIRAL	26207	RHONE-ALPES	26	DROME
MONTOISON	26208	RHONE-ALPES	26	DROME
MONTVENDRE	26212	RHONE-ALPES	26	DROME
MORAS-EN-VALLOIRE	26213	RHONE-ALPES	26	DROME
LA MOTTE-DE-GALAJRE	26216	RHONE-ALPES	26	DROME
MOURS-SAINT-EUSEBE	26218	RHONE-ALPES	26	DROME
OURCHES	26224	RHONE-ALPES	26	DROME
PARNANS	26225	RHONE-ALPES	26	DROME
PEYRINS	26231	RHONE-ALPES	26	DROME
PEYRUS	26232	RHONE-ALPES	26	DROME
PONT-DE-LSERE	26250	RHONE-ALPES	26	DROME
PORTES-EN-VALDAINE	26251	RHONE-ALPES	26	DROME
PORTES-LES-VALENCE	26252	RHONE-ALPES	26	DROME
PUYGIRON	26257	RHONE-ALPES	26	DROME
PUY-SAINT-MARTIN	26258	RHONE-ALPES	26	DROME
LA ROCHE-DE-SULUN	26271	RHONE-ALPES	26	DROME
ROCHFERT-EN-VALDAINE	26272	RHONE-ALPES	26	DROME
ROCHFERT-SAMSON	26273	RHONE-ALPES	26	DROME
ROMANS-SUR-ISERE	26281	RHONE-ALPES	26	DROME
ROYNAC	26287	RHONE-ALPES	26	DROME
SAINT-AVIT	26293	RHONE-ALPES	26	DROME
SAINT-BARTHELEMY-DE-VALS	26295	RHONE-ALPES	26	DROME
SAINT-GERVAIS-SUR-ROUBION	26305	RHONE-ALPES	26	DROME
SAINT-MARCEL-LES-SAUZET	26312	RHONE-ALPES	26	DROME
SAINT-MARCEL-LES-VALENCE	26313	RHONE-ALPES	26	DROME
SAINT-MICHEL-SUR-SAVASSE	26319	RHONE-ALPES	26	DROME
SAINT-PAUL-LES-ROMANS	26323	RHONE-ALPES	26	DROME
SAINT-RAMBERT-D'ALBON	26325	RHONE-ALPES	26	DROME
SAINT-SORLIN-EN-VALLOIRE	26330	RHONE-ALPES	26	DROME
SAINT-UZE	26332	RHONE-ALPES	26	DROME
SAULCE-SUR-RHONE	26337	RHONE-ALPES	26	DROME
SAUZET	26338	RHONE-ALPES	26	DROME
SAVASSE	26339	RHONE-ALPES	26	DROME
TAINL'HERMITAGE	26347	RHONE-ALPES	26	DROME
LA TOUCHE	26352	RHONE-ALPES	26	DROME
LES TOURRETTES	26353	RHONE-ALPES	26	DROME
TRIORS	26355	RHONE-ALPES	26	DROME
UPIE	26358	RHONE-ALPES	26	DROME
VALENCE	26362	RHONE-ALPES	26	DROME
VAUNAVEYLA-ROCHETTE	26365	RHONE-ALPES	26	DROME
VEAUNES	26366	RHONE-ALPES	26	DROME
GRANGES-LES-BEAUMONT	26379	RHONE-ALPES	26	DROME
JAILLANS	26381	RHONE-ALPES	26	DROME
SAINT-VINCENT-LA-COMMANDERIE	26382	RHONE-ALPES	26	DROME
LES ABRETS	38001	RHONE-ALPES	38	ISERE
AGNIN	38003	RHONE-ALPES	38	ISERE
ANJOU	38009	RHONE-ALPES	38	ISERE
ANNOISIN-CHATELANS	38010	RHONE-ALPES	38	ISERE
ANTHON	38011	RHONE-ALPES	38	ISERE
APPRIEU	38013	RHONE-ALPES	38	ISERE
ARANDON	38014	RHONE-ALPES	38	ISERE
ARTAS	38015	RHONE-ALPES	38	ISERE
ARZAY	38016	RHONE-ALPES	38	ISERE
AUBERIVES-SUR-VAREZE	38019	RHONE-ALPES	38	ISERE
BADINIERES	38024	RHONE-ALPES	38	ISERE
BALBINS	38025	RHONE-ALPES	38	ISERE
LA BALME-LES-GROTTES	38026	RHONE-ALPES	38	ISERE
LA BATIE-DIVISIN	38028	RHONE-ALPES	38	ISERE
LA BATIE-MONTGASCON	38029	RHONE-ALPES	38	ISERE
BEAUCROISSANT	38030	RHONE-ALPES	38	ISERE
BEAUFORT	38032	RHONE-ALPES	38	ISERE
BEAULIEU	38033	RHONE-ALPES	38	ISERE
BEAUREPAIRE	38034	RHONE-ALPES	38	ISERE
BEAUVOIR-DE-MARC	38035	RHONE-ALPES	38	ISERE
BEAUVOIR-EN-ROYANS	38036	RHONE-ALPES	38	ISERE
BELLEGARDE-POUSSIEU	38037	RHONE-ALPES	38	ISERE
BELMONT	38038	RHONE-ALPES	38	ISERE
BEVENAIS	38042	RHONE-ALPES	38	ISERE
BILEU	38043	RHONE-ALPES	38	ISERE
BICL	38044	RHONE-ALPES	38	ISERE
BIZONNES	38046	RHONE-ALPES	38	ISERE
BLANDIN	38047	RHONE-ALPES	38	ISERE
BONNEFAMILLE	38048	RHONE-ALPES	38	ISERE
BOSSIEU	38049	RHONE-ALPES	38	ISERE
BOUSE-CHAMBALUD	38051	RHONE-ALPES	38	ISERE
BOURGOIN-JALLIEU	38053	RHONE-ALPES	38	ISERE
BOUVESSE-QUIRIEU	38054	RHONE-ALPES	38	ISERE
BRESSIEUX	38056	RHONE-ALPES	38	ISERE
BREZINS	38058	RHONE-ALPES	38	ISERE
BURGIN	38063	RHONE-ALPES	38	ISERE
CESSIEU	38064	RHONE-ALPES	38	ISERE
CHABONS	38065	RHONE-ALPES	38	ISERE
CHAMAGNIEU	38067	RHONE-ALPES	38	ISERE
CHAMPIER	38069	RHONE-ALPES	38	ISERE
CHANAS	38072	RHONE-ALPES	38	ISERE
LA CHAPELLE-DE-LA-TOUR	38076	RHONE-ALPES	38	ISERE

## Annexe : Liste des communes définissant la révision 2012 de la délimitation des zones vulnérables

Annexe à l'arrêté n° : 12 - 2 9 0				
Commune	Code INSEE de la commune	Région	Code du département	Département
CHARANCIEU	38080	RHONE-ALPES	38	ISERE
CHARANTONNAY	38081	RHONE-ALPES	38	ISERE
CHARAVINES	38082	RHONE-ALPES	38	ISERE
CHARETTE	38083	RHONE-ALPES	38	ISERE
CHARNECLES	38084	RHONE-ALPES	38	ISERE
CHARVIEU-CHAVAGNEUX	38085	RHONE-ALPES	38	ISERE
CHASSE-SUR-RHONE	38087	RHONE-ALPES	38	ISERE
CHASSIGNIEU	38089	RHONE-ALPES	38	ISERE
CHATEAUVILAIN	38091	RHONE-ALPES	38	ISERE
CHATENAY	38093	RHONE-ALPES	38	ISERE
CHATONNAY	38094	RHONE-ALPES	38	ISERE
CHATTE	38095	RHONE-ALPES	38	ISERE
CHAVANOUZ	38097	RHONE-ALPES	38	ISERE
CHELIEU	38098	RHONE-ALPES	38	ISERE
CHEYSSEU	38101	RHONE-ALPES	38	ISERE
CHEZENEUVE	38102	RHONE-ALPES	38	ISERE
CHOLONGE	38106	RHONE-ALPES	38	ISERE
CHONAS-L'AMBALLAN	38107	RHONE-ALPES	38	ISERE
CHOZEAU	38109	RHONE-ALPES	38	ISERE
CHUZELLES	38110	RHONE-ALPES	38	ISERE
CLONAS-SUR-VAREZE	38114	RHONE-ALPES	38	ISERE
COLOMBE	38118	RHONE-ALPES	38	ISERE
COMMELLE	38121	RHONE-ALPES	38	ISERE
CORNILLON-EN-TREVES	38127	RHONE-ALPES	38	ISERE
LA COTE-SAINT-ANDRE	38130	RHONE-ALPES	38	ISERE
COURTENAY	38135	RHONE-ALPES	38	ISERE
CRACHIER	38136	RHONE-ALPES	38	ISERE
CREMIEU	38138	RHONE-ALPES	38	ISERE
CREYS-MEPIEU	38139	RHONE-ALPES	38	ISERE
CULIN	38141	RHONE-ALPES	38	ISERE
DEMOZ	38144	RHONE-ALPES	38	ISERE
DIZMIEU	38146	RHONE-ALPES	38	ISERE
DOISSIN	38147	RHONE-ALPES	38	ISERE
DOLOMIEU	38148	RHONE-ALPES	38	ISERE
DOMARIN	38149	RHONE-ALPES	38	ISERE
ECLUSE	38152	RHONE-ALPES	38	ISERE
LES EPARRES	38156	RHONE-ALPES	38	ISERE
ESTRABLIN	38157	RHONE-ALPES	38	ISERE
EYDOCHE	38159	RHONE-ALPES	38	ISERE
EYZIN-PINET	38160	RHONE-ALPES	38	ISERE
FARAMANS	38161	RHONE-ALPES	38	ISERE
FAVERGES-DE-LA-TOUR	38162	RHONE-ALPES	38	ISERE
FITLIEU	38165	RHONE-ALPES	38	ISERE
FLACHERES	38167	RHONE-ALPES	38	ISERE
FOUR	38172	RHONE-ALPES	38	ISERE
LA FRETTE	38174	RHONE-ALPES	38	ISERE
FRONTONAS	38176	RHONE-ALPES	38	ISERE
GILLONNAY	38180	RHONE-ALPES	38	ISERE
LE GRAND-LEMPES	38182	RHONE-ALPES	38	ISERE
GRENAY	38184	RHONE-ALPES	38	ISERE
HEYRIEUX	38189	RHONE-ALPES	38	ISERE
HERES-SUR-AMBY	38190	RHONE-ALPES	38	ISERE
L'ISLE-D'ABEAU	38193	RHONE-ALPES	38	ISERE
IZEAUX	38194	RHONE-ALPES	38	ISERE
JANNEYRIAS	38197	RHONE-ALPES	38	ISERE
JARCIEU	38198	RHONE-ALPES	38	ISERE
LAFFREY	38203	RHONE-ALPES	38	ISERE
LAVARS	38208	RHONE-ALPES	38	ISERE
LENTIOL	38209	RHONE-ALPES	38	ISERE
LEYRIEUX	38210	RHONE-ALPES	38	ISERE
LIEULIEU	38211	RHONE-ALPES	38	ISERE
LONGECHENAL	38213	RHONE-ALPES	38	ISERE
LUZINAY	38215	RHONE-ALPES	38	ISERE
MARCILLOLES	38218	RHONE-ALPES	38	ISERE
MARCOLLIN	38219	RHONE-ALPES	38	ISERE
MAUBEC	38223	RHONE-ALPES	38	ISERE
MEYRIE	38230	RHONE-ALPES	38	ISERE
MEYRIEU-LES-ETANGS	38231	RHONE-ALPES	38	ISERE
MEYSSIES	38232	RHONE-ALPES	38	ISERE
MOIDIEU-DETOURBE	38238	RHONE-ALPES	38	ISERE
MOISSIEU-SUR-DOLON	38240	RHONE-ALPES	38	ISERE
MONTAGNE	38245	RHONE-ALPES	38	ISERE
MONTAGNEU	38246	RHONE-ALPES	38	ISERE
MONTALIEU-VERCIEU	38247	RHONE-ALPES	38	ISERE
MONTCARRA	38250	RHONE-ALPES	38	ISERE
MONTFERRAT	38256	RHONE-ALPES	38	ISERE
MONTREVEL	38257	RHONE-ALPES	38	ISERE
MORAS	38260	RHONE-ALPES	38	ISERE
MOTTIER	38267	RHONE-ALPES	38	ISERE
LA MURETTE	38270	RHONE-ALPES	38	ISERE
NANTOIN	38274	RHONE-ALPES	38	ISERE
NIVOLAS-VERMELLE	38276	RHONE-ALPES	38	ISERE
OPTEVOZ	38282	RHONE-ALPES	38	ISERE
ORNACHEU	38284	RHONE-ALPES	38	ISERE
OYEUX	38287	RHONE-ALPES	38	ISERE
OYTIER-SAINT-OBAS	38288	RHONE-ALPES	38	ISERE
PACT	38290	RHONE-ALPES	38	ISERE
PAJAY	38291	RHONE-ALPES	38	ISERE
PALADRU	38292	RHONE-ALPES	38	ISERE
PANISSAGE	38293	RHONE-ALPES	38	ISERE
PANOSSAS	38294	RHONE-ALPES	38	ISERE
PARMILIEU	38295	RHONE-ALPES	38	ISERE
LE PASSAGE	38296	RHONE-ALPES	38	ISERE
PASSINS	38297	RHONE-ALPES	38	ISERE
LE PEAGE-DE-ROUSSILLON	38298	RHONE-ALPES	38	ISERE
PENOL	38300	RHONE-ALPES	38	ISERE
LE PIN	38305	RHONE-ALPES	38	ISERE
PISIEU	38307	RHONE-ALPES	38	ISERE
POMMIER-DE-BEAUREPAIRE	38311	RHONE-ALPES	38	ISERE
PONT-DE-CHERYU	38316	RHONE-ALPES	38	ISERE
PONT-EVEQUE	38318	RHONE-ALPES	38	ISERE
PORCIEU-MABLACHIEU	38320	RHONE-ALPES	38	ISERE
PRIMARETTE	38324	RHONE-ALPES	38	ISERE
REAUMONT	38331	RHONE-ALPES	38	ISERE
RENAGE	38332	RHONE-ALPES	38	ISERE
REVEL-TOURDAN	38335	RHONE-ALPES	38	ISERE
REVENTIN-VALUGRIS	38336	RHONE-ALPES	38	ISERE
RIVES	38337	RHONE-ALPES	38	ISERE
ROCHE	38339	RHONE-ALPES	38	ISERE
LES ROCHES-DE-CONDRIEU	38340	RHONE-ALPES	38	ISERE
ROCHETOIRIN	38341	RHONE-ALPES	38	ISERE
ROUSSILLON	38344	RHONE-ALPES	38	ISERE
ROYAS	38346	RHONE-ALPES	38	ISERE
RUY	38348	RHONE-ALPES	38	ISERE
SABLONS	38349	RHONE-ALPES	38	ISERE
SAINTE-AGNIN-SUR-BION	38351	RHONE-ALPES	38	ISERE
SAINTE-ALBAN-DE-ROCHE	38352	RHONE-ALPES	38	ISERE
SAINTE-ALBAN-DU-RHONE	38353	RHONE-ALPES	38	ISERE
SAINTE-ANNE-LE-GAZ	38357	RHONE-ALPES	38	ISERE
SAINTE-ANNE-SUR-GERVONDE	38358	RHONE-ALPES	38	ISERE
SAINTE-BARTHELEMY	38363	RHONE-ALPES	38	ISERE
SAINTE-BAUDILLE-DE-LA-TOUR	38365	RHONE-ALPES	38	ISERE
SAINTE-BLAISE-DU-BUIS	38368	RHONE-ALPES	38	ISERE
SAINTE-BLANDINE	38369	RHONE-ALPES	38	ISERE
SAINTE-BONNET-DE-CHAVAGNE	38370	RHONE-ALPES	38	ISERE
SAINTE-CASSIEN	38373	RHONE-ALPES	38	ISERE
SAINTE-CHEF	38374	RHONE-ALPES	38	ISERE
SAINTE-CLAIRE-DE-LA-TOUR	38377	RHONE-ALPES	38	ISERE
SAINTE-CLAIRE-DU-RHONE	38378	RHONE-ALPES	38	ISERE
SAINTE-DIDIER-DE-BIZONNES	38380	RHONE-ALPES	38	ISERE
SAINTE-DIDIER-DE-LA-TOUR	38381	RHONE-ALPES	38	ISERE
SAINTE-ETIENNE-DE-SAINT-GEORIS	38384	RHONE-ALPES	38	ISERE
SAINTE-GEORGES-D'ESPERANCHE	38389	RHONE-ALPES	38	ISERE
SAINTE-HILAIRE-DE-BRENS	38392	RHONE-ALPES	38	ISERE
SAINTE-HILAIRE-DE-LA-COTE	38393	RHONE-ALPES	38	ISERE
SAINTE-HILAIRE-DU-ROSIER	38394	RHONE-ALPES	38	ISERE

## Annexe : Liste des communes définissant la révision 2012 de la délimitation des zones vulnérables

Annexe à l'arrêté n° : 12 - 2 9 0

Commune	Code INSEE de la commune	Région	Code du département	Département
SAINTE-JEAN-DE-BOURNAY	38399	RHONE-ALPES	38	ISERE
SAINTE-JEAN-DE-SOUDAIN	38401	RHONE-ALPES	38	ISERE
SAINTE-JEAN-D'HERANS	38403	RHONE-ALPES	38	ISERE
SAINTE-JUST-CHALEYSSIN	38408	RHONE-ALPES	38	ISERE
SAINTE-JUST-DE-CLAIX	38409	RHONE-ALPES	38	ISERE
SAINTE-LATTIER	38410	RHONE-ALPES	38	ISERE
SAINTE-MARCEL-BEL-ACCUEIL	38415	RHONE-ALPES	38	ISERE
SAINTE-MARCELLIN	38416	RHONE-ALPES	38	ISERE
SAINTE-MAURICE-L'EXIL	38425	RHONE-ALPES	38	ISERE
SAINTE-ONDRAS	38434	RHONE-ALPES	38	ISERE
SAINTE-PRIM	38448	RHONE-ALPES	38	ISERE
SAINTE-QUENTIN-FALLAVIER	38449	RHONE-ALPES	38	ISERE
SAINTE-ROMAIN-DE-JALONAS	38451	RHONE-ALPES	38	ISERE
SAINTE-ROMANS	38453	RHONE-ALPES	38	ISERE
SAINTE-SALVEUR	38454	RHONE-ALPES	38	ISERE
SAINTE-SAVIN	38455	RHONE-ALPES	38	ISERE
SAINTE-SIMEON-DE-BRESSIEUX	38457	RHONE-ALPES	38	ISERE
SAINTE-SOULIN-DE-MONESTEL	38458	RHONE-ALPES	38	ISERE
SAINTE-SULPICE-DES-RIVIERES	38460	RHONE-ALPES	38	ISERE
SAINTE-THEOFFREY	38462	RHONE-ALPES	38	ISERE
SAINTE-VERAND	38463	RHONE-ALPES	38	ISERE
SAINTE-VICTOR-DE-CESSIEU	38464	RHONE-ALPES	38	ISERE
SALAGNON	38467	RHONE-ALPES	38	ISERE
SALAISE-SUR-SANNE	38468	RHONE-ALPES	38	ISERE
SARDIEU	38473	RHONE-ALPES	38	ISERE
SATOLAS-ET-BONCE	38475	RHONE-ALPES	38	ISERE
SAVAS-MEPIN	38476	RHONE-ALPES	38	ISERE
SEMONS	38479	RHONE-ALPES	38	ISERE
SEPTEME	38480	RHONE-ALPES	38	ISERE
SEREZIN-DE-LA-TOUR	38481	RHONE-ALPES	38	ISERE
SERMERIEU	38483	RHONE-ALPES	38	ISERE
SERPAIZE	38484	RHONE-ALPES	38	ISERE
SEYSSUEL	38487	RHONE-ALPES	38	ISERE
SICCIU-SAINTE-JULIEN-ET-CARISIEU	38488	RHONE-ALPES	38	ISERE
SILLANS	38490	RHONE-ALPES	38	ISERE
SOLEYMIER	38494	RHONE-ALPES	38	ISERE
LA SONE	38495	RHONE-ALPES	38	ISERE
SONNAY	38496	RHONE-ALPES	38	ISERE
SUCCIEU	38498	RHONE-ALPES	38	ISERE
TECHE	38500	RHONE-ALPES	38	ISERE
THODURE	38505	RHONE-ALPES	38	ISERE
TIGNEU-JAMEZIEU	38507	RHONE-ALPES	38	ISERE
TORCHEFELON	38508	RHONE-ALPES	38	ISERE
LA TOUR-DU-PIN	38509	RHONE-ALPES	38	ISERE
TRAMOLE	38512	RHONE-ALPES	38	ISERE
TREPT	38515	RHONE-ALPES	38	ISERE
VALENCIN	38519	RHONE-ALPES	38	ISERE
VALENGONNE	38520	RHONE-ALPES	38	ISERE
VASSELIN	38525	RHONE-ALPES	38	ISERE
VAULX-MILIEU	38530	RHONE-ALPES	38	ISERE
VENERIEU	38532	RHONE-ALPES	38	ISERE
VERNAS	38535	RHONE-ALPES	38	ISERE
LA VERPILLIERE	38537	RHONE-ALPES	38	ISERE
VERTIEU	38539	RHONE-ALPES	38	ISERE
VEYSSILIEU	38542	RHONE-ALPES	38	ISERE
VIENNE	38544	RHONE-ALPES	38	ISERE
VIGNIEU	38546	RHONE-ALPES	38	ISERE
VILLEFONTAINE	38553	RHONE-ALPES	38	ISERE
VILLEMORIEU	38554	RHONE-ALPES	38	ISERE
VILLENEUVE-DE-MARC	38555	RHONE-ALPES	38	ISERE
VILLE-SOUS-ANJOU	38556	RHONE-ALPES	38	ISERE
VILLETTE-D'ANTHON	38557	RHONE-ALPES	38	ISERE
VILLETTE-DE-VIENNE	38558	RHONE-ALPES	38	ISERE
VIRIEU	38560	RHONE-ALPES	38	ISERE
VIRVILLE	38561	RHONE-ALPES	38	ISERE
VOUREY	38566	RHONE-ALPES	38	ISERE
VIRICELLES	42335	RHONE-ALPES	42	LOIRE
AMBERIEUX	69005	RHONE-ALPES	69	RHONE
ANSE	69009	RHONE-ALPES	69	RHONE
ARNAS	69013	RHONE-ALPES	69	RHONE
AVEIZE	69014	RHONE-ALPES	69	RHONE
BELLEVILLE	69019	RHONE-ALPES	69	RHONE
BRON	69029	RHONE-ALPES	69	RHONE
CHASSELAY	69049	RHONE-ALPES	69	RHONE
CHAZAY-D'AZERGUES	69052	RHONE-ALPES	69	RHONE
LES CHERES	69055	RHONE-ALPES	69	RHONE
CORCELLES-EN-BEAUJOLAIS	69065	RHONE-ALPES	69	RHONE
CURIS-ALMONT-D'OR	69071	RHONE-ALPES	69	RHONE
DRACE	69077	RHONE-ALPES	69	RHONE
GREZIEU-LE-MARCHE	69095	RHONE-ALPES	69	RHONE
LANCIE	69108	RHONE-ALPES	69	RHONE
LIMAS	69115	RHONE-ALPES	69	RHONE
LUCENAY	69122	RHONE-ALPES	69	RHONE
MARCILLY-D'AZERGUES	69125	RHONE-ALPES	69	RHONE
MORANCE	69140	RHONE-ALPES	69	RHONE
NEUVILLE-SUR-SAONE	69143	RHONE-ALPES	69	RHONE
QUINCIEUX	69163	RHONE-ALPES	69	RHONE
SAINTE-GEORGES-DE-RENEINS	69206	RHONE-ALPES	69	RHONE
SAINTE-GERMAIN-AU-MONT-D'OR	69207	RHONE-ALPES	69	RHONE
SAINTE-JEAN-D'ARDIERES	69211	RHONE-ALPES	69	RHONE
TAPONAS	69242	RHONE-ALPES	69	RHONE
VAULX-EN-VELIN	69256	RHONE-ALPES	69	RHONE
VENISSIEUX	69259	RHONE-ALPES	69	RHONE
VILLEFRANCHE-SUR-SAONE	69264	RHONE-ALPES	69	RHONE
CHAPONNAY	69270	RHONE-ALPES	69	RHONE
CHASSIEU	69271	RHONE-ALPES	69	RHONE
COMMUNAY	69272	RHONE-ALPES	69	RHONE
CORBAS	69273	RHONE-ALPES	69	RHONE
DECINES-CHARPIEU	69275	RHONE-ALPES	69	RHONE
FEYZIN	69276	RHONE-ALPES	69	RHONE
GENAS	69277	RHONE-ALPES	69	RHONE
GENAY	69278	RHONE-ALPES	69	RHONE
JONAGE	69279	RHONE-ALPES	69	RHONE
JONS	69280	RHONE-ALPES	69	RHONE
MARENNES	69281	RHONE-ALPES	69	RHONE
MEYZIEU	69282	RHONE-ALPES	69	RHONE
MIONS	69283	RHONE-ALPES	69	RHONE
PUSIGNAN	69285	RHONE-ALPES	69	RHONE
SAINTE-BONNET-DE-MURE	69287	RHONE-ALPES	69	RHONE
SAINTE-LAURENT-DE-MURE	69288	RHONE-ALPES	69	RHONE
SAINTE-PIERRE-DE-CHANDIEU	69289	RHONE-ALPES	69	RHONE
SAINTE-TRINE	69290	RHONE-ALPES	69	RHONE
SAINTE-SIMONE-D'OZON	69291	RHONE-ALPES	69	RHONE
SIMANDRES	69295	RHONE-ALPES	69	RHONE
SOLAIZE	69296	RHONE-ALPES	69	RHONE
TOUSSIEU	69298	RHONE-ALPES	69	RHONE
COLOMBIER-SAUGNIEU	69299	RHONE-ALPES	69	RHONE





**Direction régionale de l'Environnement  
de l'Aménagement et du Logement  
RHÔNE-ALPES  
69 453 Lyon Cedex 06**

**Tél : 33 (04) 26 28 60 00**

